

# Casas de hóspedes Passamainty "Guetali"



**Vivenda**, individual, com 1 andar, entrada individual, num(a) Propriedade de Encanto

Ambiente : agradável, tropical

Quarto(s) de hóspedes : 5

Capacidade de acolhimento : de 1 até 14 hóspedes

- Estúdio "room5"  
3 pessoa(s)
- Estúdio "room4"  
3 pessoa(s)
- Estúdio "room3"  
3 pessoa(s)
- Estúdio "room2"  
4 pessoa(s)
- Estúdio "room1"  
2 pessoa(s)



Visit Wales

Passamainty

Mayotte

Nº classificado 50191

Reserva : +262 (269) 611488 (Reunião)

www.ihapt



### Casas de hóspedes



Vivenda, individual, com 1 andar, entrada individual, num(a) Propriedade de Encanto

- **Ideal para público em geral, casal**
- **Vista** : campo, piscina, jardim/parque, pátio, cidade, rua/avenida
- **Ambiente** : agradável, tropical
- **Exposição** : Est

### Os extras

- **Piscina** :  
Piscina privada, oval (comprimento 8,50m, largura 4,50m), sistema iluminação, acesso por escada, duche exterior (aberta de '01 Janeiro' a '31 Dezembro')
- **Estacionamento** :  
Estacionamento ar-livre : 7 no terreno.

### Meio envolvente & localização



Cidade

#### Lazeres

- **Lazeres a menos de 20 km / 12 milhas :**

Banhos, Gaivotas, mergulho com tubo, mergulho submarino, bóia puxada, esqui náutico, jet ski, surf, prancha à vela, canoe-kayak, golfe, ténis, centro de equitação, percurso, ULM, excursão de barco, passeio a cavalo, pesca desportiva, terreno de petanca

- **Enquadramento :**

Escola de mergulho

- **Atracções e lazer :**

Bar/pub, discoteca, restaurante, cinema, parque e jardim, parque marinho, local histórico, museu, loja de artesanato, centro de estética, centro de fitness

#### Meio envolvente

- **Comodidades :**

Centro aldeia <50m  
Centro da cidade 4km  
Aluguer de veículos 2km  
Padaria <50m  
Comida para fora  
Pequenos comércioos <50m  
Supermercado 100m  
Correios <50m  
Caixa automático multibanco <50m  
Farmácia 50m  
Médico 100m  
Enfermeira 100m  
Hospital 4km  
Posto de saúde <50m

### Exterior

- Área do terreno :  
1000m<sup>2</sup>
- Instalações exteriores à disposição dos hóspedes :  
Varandim, pérgola, quiosque 20m<sup>2</sup>
- Ambiente exterior à disposição dos hóspedes :  
Pátio privado 600m<sup>2</sup>, terreno fechado 1000m<sup>2</sup>, jardim 400m<sup>2</sup>, jardim tropical 400m<sup>2</sup>
- Equipamentos exteriores à disposição dos hóspedes :  
Mesa(s) de jardim, 24 cadeira(s) de jardim, carrinho de chá, guarda-sol, salão de jardim, 10 espreguiçadeira(s), duche exterior

### Interior

- Capacidade de acolhimento :  
de 1 até 14 hóspedes, 5 Quarto(s) de hóspedes
- Área habitável :  
280m<sup>2</sup>
- Conforto interior à disposição dos hóspedes :  
TV, louça/talheres, jogos de sociedade, colecção de livros, cabo/satélite, acesso Internet, acesso à Internet de banda larga, wi-fi, cofre, secador de cabelo, máquina de lavar roupa, máquina de secar roupa, ar condicionado (totalmente), ferro de engomar

### Serviços

- Refeições :  
Pequeno-almoço, Refeições com os donos da casa possível como extra (7 vez(es)/semana +20€)
- Roupa de casa :  
Lençóis (1 vez(es)/semana), Toalhas (2 vez(es)/semana), Cobertor(es), Almofadas(s)
- Casa :  
Serviço de limpeza (3 vez(es)/semana), Limpeza de partida, Limpeza jardim/piscina (2 vez(es)/semana), Parque de estacionamento
- Pessoal :  
Lavandaria possível como extra (+8€), Cuidados de beleza possível como extra, Massagens possível como extra

### Informações práticas

- **Informações práticas**  
Animais não aceites  
Presença no local : animais domésticos  
Aluguer não fumadores, cobertura de rede telemóvel, transporte pessoal recomendado  
Água : quente/fria  
Energia eléctrica : 220-240V / 50Hz  
Corrente eléctrica : sector

Estúdio "room5"

3 pessoa(s) : 2 adultos - 1 criança(s)

Estúdio "room4"

3 pessoa(s) : 3 adultos

Estúdio "room3"

3 pessoa(s) : 3 adultos

Estúdio "room2"

4 pessoa(s) : 2 adultos - 2 criança(s)

Estúdio "room1"

2 pessoa(s) : 2 adultos

# Casas de hóspedes Passamainty - Mayotte "Guetali"

7  
[Reservar](#)

## Mapa de acesso



## Localização & Acessos



Coordenadas GPS em graus, minutos e segundos: Latitude 12°48'4"S - Longitude 45°12'26"E (Alojamento)

### Morada

→ 57 route de Vahibé  
97605 Passamainty

● [Aeroporto Dzaoudzi Pamandzi](#)

→ Dzaoudzi, Mayotte  
→ Distância : 13km

- Mamoudzou : (4km)
- Tsoundzou : (1,5km)
- Vahibé : (7,5km)

## Contacto

Línguas faladas



N° classificado 50191

[www.iha.pt](http://www.iha.pt)



>> ALUGUERES PARA FÉRIAS

DE PARTICULAR A PARTICULAR

Localização

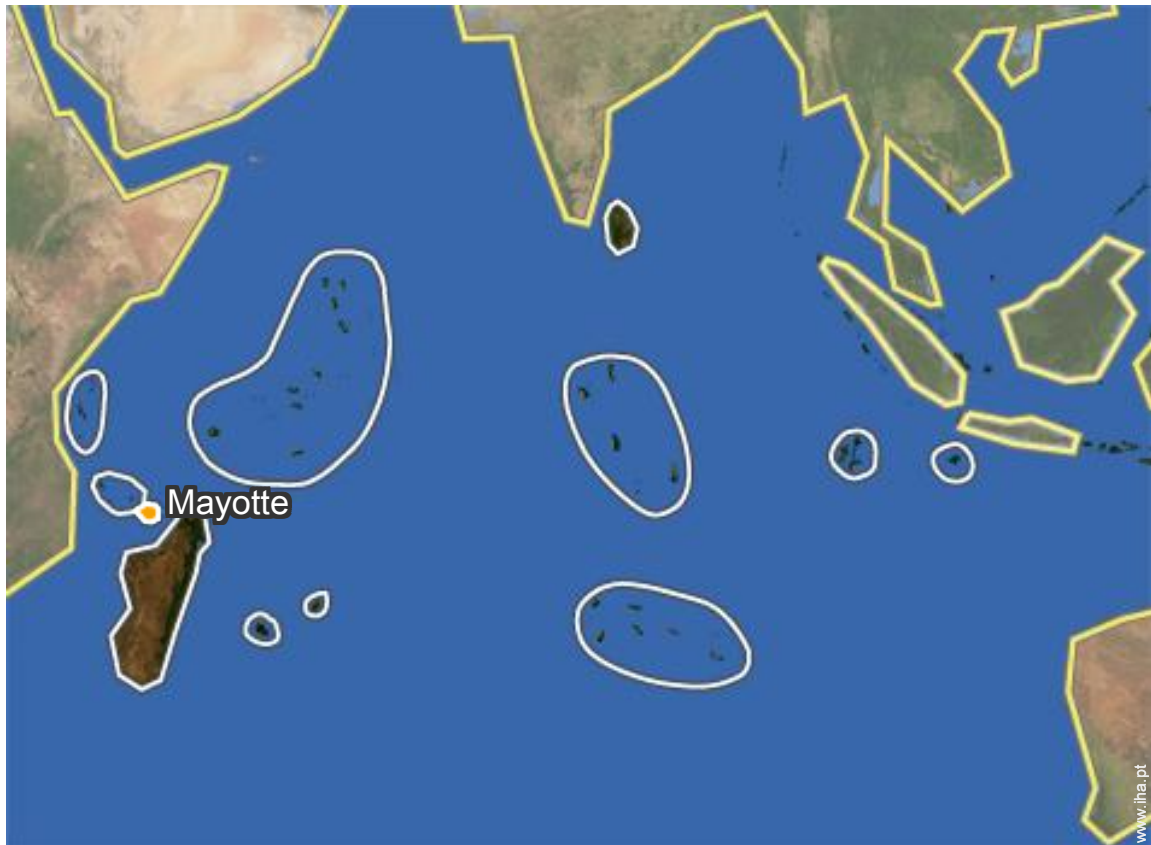





### Condições de reservas

#### • Reserva

→ Pagamento no acto da reserva :  
50% do montante do aluguer  
→ Pagamento do valor restante :  
no acto da entrega das chaves

#### • Arrendamento

→ Prever suplemento para :  
- cama(s) extra(s)

### Modos de pagamento aceites

• Transferência bancária • Cheque  
bancário • Cheque do banco • Dinheiro

▶ Reservar

▶ Contactar o proprietário

Contacte directamente os proprietários

**www.ihap.pt**  
**Nº classificado**  
**50191**  
**>> Reservar <<**

### Contacto

Línguas  
faladas



Nº classificado 50191

www.ihap.pt

