

Casas de hóspedes Mahina "Fare Iti"

Passagem para o Tahiti para dança, cultura de surf ou de outra, Mahina férias na costa leste do Tahiti, a 10 km de Papeete.

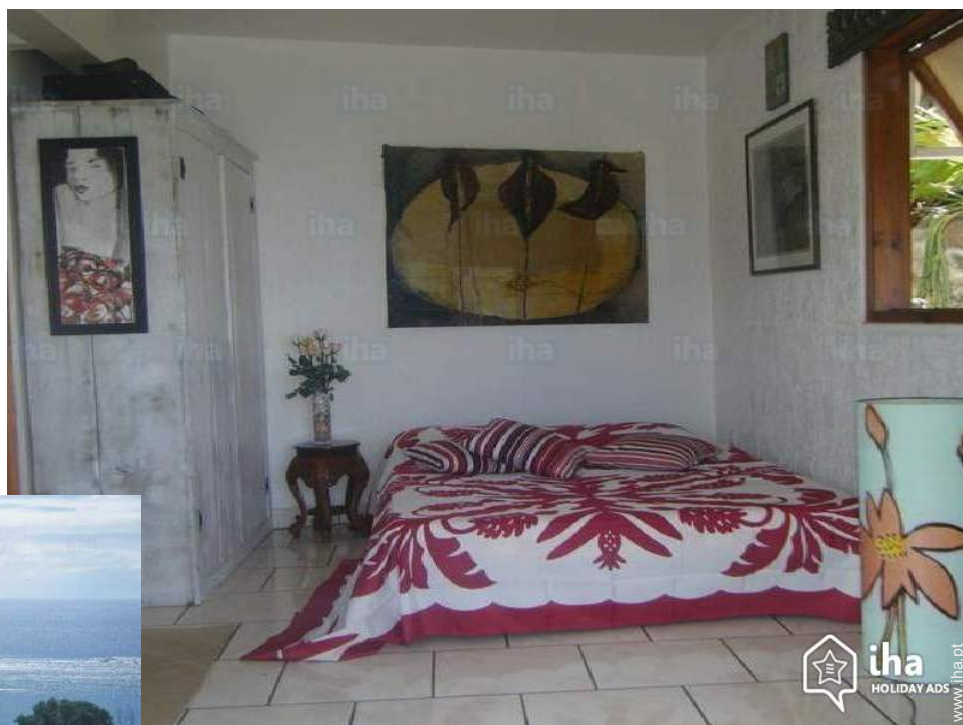

Estadias temáticas
Festas e tradições

Bungalow, individual, com 1 andar, entrada individual, num(a) Casa tradicional

Ambiente : tropical, natural

Quarto(s) de hóspedes : 1

Capacidade de acolhimento : de 1 até 3 hóspedes



Eco-turismo ()

- Quarto "Room1"
3 pessoa(s)

Mahina - Taiti - Arquipélago da Sociedade

Polinésia Francesa

Reserva : +689 (0) 709006 (Polinésia Francesa)

Nº classificado 49712

www.iha.pt



Casas de hóspedes



Bungalow, individual, com 1 andar, entrada individual, num(a) Casa tradicional

- **Ideal para casal, público em geral**
- **Vista : panorâmica, desafogada, mar/ oceano, montanha, pôr-do-sol excepcional**
- **Ambiente : tropical, natural**

" Alugar estúdio pequeno, independente da casa, com vista para o oceano. 1 deck coberto e 1 pavimento. Você tem 1 cama de gd possível adicionar uma cama de solteiro. 1 geladeira, mesa, cadeiras, banheiro com aquecedor solar de água. Transferir para a cidade ou o aeroporto possível. Perto de todas as amenidades, de ônibus, farmácia, super mercado, correios, praia pública. Cozinha em comum lá em cima. Nós estaremos felizes para você visita Tahiti em sua simplicidade e autenticidade da Polinésia. "



Meio envolvente

Meio envolvente & localização



Mar



Cultura

" Hobbies: nós somos uma escola de vela, local de mergulho de kite surf de menos de 5 minutos do estúdio perto de várias escolas de dança, de faixas. Surf em Papenoo. Possibilidade de visitar o vale de Papenoo e seu refúgio de Marae para atender os membros da Associação para a proteção deste belo vale. Possibilidade de passeios de canoa com vela local. "

Lazeres

- **Lazeres a menos de 20 km / 12 milhas :**

Banhos, mergulho com tubo, mergulho submarino, surf, prancha à vela, vela, kitesurf, canoe-kayak, excursão de barco, safari, pesca à linha, pesca submarina

- **Enquadramento :**

Escola de vela, escola de mergulho

- **Atrações e lazer :**

Discoteca, restaurante, parque e jardim, centro de exposições, galeria de arte, local histórico, museu, teatro, festival, loja de artesanato, banhos naturais, sauna, hammam, ginásio, centro de estética, centro de fitness

Meio envolvente

- **Lugar pitoresco :**

Mar/oceano 1,5km
Praia 1km
Praia de seixos 2,5km
Praia rochosa 1km
Piscina pública 10km
Campo de golfe 18 buracos >50km
Spot windsurf 500m
Spot surf 2km
Base náutica 3km
Cascata 7,5km
Rio 4km
Maciço montanhoso 7,5km
Passadiço flutuante para barco 1km
Passadiço flutuante para jet-ski

- **Comodidades :**

Centro aldeia 500m
Centro da cidade 10km
Paragem/estação de autocarros 100m
Aluguer bicicletas/BTT <50m
Aluguer de veiculos 50m
Pequenos comércios 500m
Supermercado 500m
Cabeleireiro 800m
Cyber café 800m
Correios 1km
Banco 800m
Caixa automático multibanco 800m
Farmácia 500m
Médico 800m
Enfermeira 500m
Hospital 10km

Posto de saúde 500m



vista a partir da casa



Nº classificado 49712

www.iha.pt



Exterior

- Instalações exteriores à disposição dos hóspedes :
Terraço, terraço coberto, varandim
- Ambiente exterior à disposição dos hóspedes :
Jardim
- Equipamentos exteriores à disposição dos hóspedes :
Cozinha exterior, barbecue, mesa(s) de jardim, cadeira(s) de jardim

Interior

- Capacidade de acolhimento :
de 1 até 3 hóspedes, 1 Quarto(s) de hóspedes
- Conforto interior à disposição dos hóspedes :
Louça/talheres, acesso Internet, wi-fi, secador de cabelo, máquina de lavar roupa, máquina de secar roupa, ferro de engomar

Serviços

- Refeições :
Pequeno-almoço possível como extra (+7€), Preparação refeição local possível como extra
- Roupa de casa :
Lençóis, Cobertor(es), Edredão/ões, Almofadas (s)
- Casa :
Limpeza de partida, Vigilante/porteiro possível como extra (+5€), Transporte estação/aeroporto possível como extra (+34 €)
- Pessoal :
Motorista possível como extra, Lavandaria possível como extra (+5€), Babysitting possível como extra, Guia possível como extra

Informações práticas

- **Informações práticas**
Crianças aceites
Animais aceites com condições (informar-se junto do proprietário)
Presença no local : animais domésticos
Água : quente/fria
Energia eléctrica : 220-240V / 50Hz
Corrente eléctrica : sector



Nº classificado 49712

www.iha.pt



Quarto "Room1"



3 pessoa(s) : 3 adultos

Ideal para casal

• **Divisões e comodidades :**

1 casa(s) de banho, 1 WC, cozinha local, copa, escritório

• **Dormida - cama(s) :**

1 cama(s) queen-size(s), 1 cama(s) simple(s), 1 cama(s) convertível/eis individual/ais, 1 cama(s) de bebé, 4 possibilidade de cama(s) extra(s)

• **Vista :**

Panorâmica, desafogada, mar/oceano, montanha, pôr-do-sol excepcional

• **Exposição :**

Nordeste

• **Vantagens privativas :**

Entrada independente

• **Conforto interior e equipamentos :**

Chaleira eléctrica, wi-fi, forno, guarda-fatos, guarda-roupa, micro-ondas, radio despertador, secador de cabelo, frigorífico, mosquiteiro de cama, máquina de lavar roupa, máquina de secar roupa, ferro de engomar, tábua de passar a ferro, cortinas

• **Equipamentos para bebés :**

Parque de bebé

• **Exterior privativo :**

Terraço, varandim, barbecue, mesa(s) de jardim, cadeira(s) de jardim



O quarto de hóspede



quarto principal



cozinha comum



vista a partir da cozinha



vista a partir do varandim

Álbum fotográfico - 1



o apartamento



Meio envolvente



vista a partir da casa



[Estadias temáticas](#)

Festas e tradições

Galeria de fotos recordações - 1



Abr 2009



Set 2009



Mai 2009



Galeria de fotos recordações - 2



Out 2010

Out 2010



Out 2010

Out 2010

Out 2010



Out 2010

Out 2010

Jan 2011



Ago 2011



Ago 2011

Localização



Localização & Acessos

" Localização do estúdio em Mahina PK. lado de 10.700 montanha. Na costa leste de Tahiti. A estrada antes da sharifs de Mahina. "



Coordenadas GPS em graus, minutos e segundos: Latitude 17°30'51"S - Longitude 149°28'59"O (Alojamento)

Morada

→ Atima ct montagne pk 10.7
98709 Mahina

- Papeete : (7,5km)
- Papeete : (10km)

• Aeroporto Tahiti Faa'a

→ Papeete, Taiti, Arquipélago da Sociedade, Polinésia Francesa
→ Distância : 15km
→ Tempo : 30'

• Gare marítima Papeete

→ Papeete, Taiti, Arquipélago da Sociedade, Polinésia Francesa
→ Distância : 15km
→ Tempo : 30'

- Arue : (25km)

Contacto

Línguas faladas



Casas de hóspedes
Arquipélago da Sociedade - Mahina
"Fare Iti"

10
[Reservar](#)

Calendário das disponibilidades - a partir de : Agosto 2018

Ago	Q	Q	S	S	D	S	T	Q	Q	S	S	D	S	T	Q	Q	S	S	D	S	T	Q	Q	S	S	D	S	T	Q	Q	S
2018	1	2	3	4	5	6	7	8	9	10	11	12	13	14	15	16	17	18	19	20	21	22	23	24	25	26	27	28	29	30	31
1															-	-	-	-	-	-	-	-	-	-	-	-	-	-	-	-	-

Set	S	D	S	T	Q	Q	S	S	D	S	T	Q	Q	S	S	D	S	T	Q	Q	S	S	D	S	T	Q	Q	S	S	D
2018	1	2	3	4	5	6	7	8	9	10	11	12	13	14	15	16	17	18	19	20	21	22	23	24	25	26	27	28	29	30
1	-	-	-	-	-	-	-	-	-	-	-	-	-	-	-	-	-	-	-	-	-	-	-	-	-	-	-	-	-	-

Out	S	T	Q	Q	S	S	D	S	T	Q	Q	S	S	D	S	T	Q	Q	S	S	D	S	T	Q	Q	S	S	D	S	T	Q
2018	1	2	3	4	5	6	7	8	9	10	11	12	13	14	15	16	17	18	19	20	21	22	23	24	25	26	27	28	29	30	31
1	-	-	-	-	-	-	-	-	-	-	-	-	-	-	-	-	-	-	-	-	-	-	-	-	-	-	-	-	-	-	-

Nov	Q	S	S	D	S	T	Q	Q	S	S	D	S	T	Q	Q	S	S	D	S	T	Q	Q	S	S	D	S	T	Q	Q	S
2018	1	2	3	4	5	6	7	8	9	10	11	12	13	14	15	16	17	18	19	20	21	22	23	24	25	26	27	28	29	30
1	-	-	-	-	-	-	-	-	-	-	-	-	-	-	-	-	-	-	-	-	-	-	-	-	-	-	-	-	-	-

Dez	S	D	S	T	Q	Q	S	S	D	S	T	Q	Q	S	S	D	S	T	Q	Q	S	S	D	S	T	Q	Q	S	S	D	S
2018	1	2	3	4	5	6	7	8	9	10	11	12	13	14	15	16	17	18	19	20	21	22	23	24	25	26	27	28	29	30	31
1	-	-	-	-	-	-	-	-	-	-	-	-	-	-	-	-	-	-	-	-	-	-	-	-	-	-	-	-	-	-	-

Jan	T	Q	Q	S	S	D	S	T	Q	Q	S	S	D	S	T	Q	Q	S	S	D	S	T	Q	Q	S	S	D	S	T	Q	Q
2019	1	2	3	4	5	6	7	8	9	10	11	12	13	14	15	16	17	18	19	20	21	22	23	24	25	26	27	28	29	30	31
1	-	-	-	-	-	-	-	-	-	-	-	-	-	-	-	-	-	-	-	-	-	-	-	-	-	-	-	-	-	-	-

Fev	S	S	D	S	T	Q	Q	S	S	D	S	T	Q	Q	S	S	D	S	T	Q	Q	S	S	D	S	T	Q	Q	
2019	1	2	3	4	5	6	7	8	9	10	11	12	13	14	15	16	17	18	19	20	21	22	23	24	25	26	27	28	
1	-	-	-	-	-	-	-	-	-	-	-	-	-	-	-	-	-	-	-	-	-	-	-	-	-	-	-	-	-

Mar	S	S	D	S	T	Q	Q	S	S	D	S	T	Q	Q	S	S	D	S	T	Q	Q	S	S	D	S	T	Q	Q	S	S	D
2019	1	2	3	4	5	6	7	8	9	10	11	12	13	14	15	16	17	18	19	20	21	22	23	24	25	26	27	28	29	30	31
1	-	-	-	-	-	-	-	-	-	-	-	-	-	-	-	-	-	-	-	-	-	-	-	-	-	-	-	-	-	-	-

Abr	S	T	Q	Q	S	S	D	S	T	Q	Q	S	S	D	S	T	Q	Q	S	S	D	S	T	Q	Q	S	S	D	S	T
2019	1	2	3	4	5	6	7	8	9	10	11	12	13	14	15	16	17	18	19	20	21	22	23	24	25	26	27	28	29	30
1	-	-	-	-	-	-	-	-	-	-	-	-	-	-	-	-	-	-	-	-	-	-	-	-	-	-	-	-	-	-

Mai	Q	Q	S	S	D	S	T	Q	Q	S	S	D	S	T	Q	Q	S	S	D	S	T	Q	Q	S	S	D	S	T	Q	Q	S
2019	1	2	3	4	5	6	7	8	9	10	11	12	13	14	15	16	17	18	19	20	21	22	23	24	25	26	27	28	29	30	31
1	-	-	-	-	-	-	-	-	-	-	-	-	-	-	-	-	-	-	-	-	-	-	-	-	-	-	-	-	-	-	

Casas de hóspedes
Taiti - Mahina
"Fare Iti"

11
[Reservar](#)

Calendário das disponibilidades - a partir de : Maio 2019

Jun	S	D	S	T	Q	Q	S	S	D	S	T	Q	Q	S	S	D	S	T	Q	Q	S	S	D	S	T	Q	Q	S	S	D
2019	1	2	3	4	5	6	7	8	9	10	11	12	13	14	15	16	17	18	19	20	21	22	23	24	25	26	27	28	29	30
1	-	-	-	-	-	-	-	-	-	-	-	-	-	-	-	-	-	-	-	-	-	-	-	-	-	-	-	-	-	-

Jul	S	T	Q	Q	S	S	D	S	T	Q	Q	S	S	D	S	T	Q	Q	S	S	D	S	T	Q	Q	S	S	D	S	T	Q
2019	1	2	3	4	5	6	7	8	9	10	11	12	13	14	15	16	17	18	19	20	21	22	23	24	25	26	27	28	29	30	31
1	-	-	-	-	-	-	-	-	-	-	-	-	-	-	-	-	-	-	-	-	-	-	-	-	-	-	-	-	-	-	-

[Mês : Seguinte >>](#)

Preços de aluguer "Fare Iti"

Preços Casas de hóspedes		Noite	Fim-de-semana	Semana	2 semanas	Mês
1	Quarto "Room1" 3 pessoa(s) (3 adultos) 	51€	-	357€	-	-
Época baixa						

[Reservar](#)

Condições de reservas

• Reserva

→ Pagamento no acto da reserva :
25% do montante do aluguer
→ Pagamento do valor restante :
no acto da entrega das chaves

• Arrendamento

→ Serviço limpeza partida incluída
→ Prever suplemento para :
- cama(s) extra(s)

Modos de pagamento aceites

• Vale de correio internacional •
Transferência bancária • Dinheiro

[▶ Reservar](#)

[▶ Contactar o proprietário](#)

Contacte directamente os proprietários

www.iha.pt
Nº classificado
49712
[>> Reservar <<](#)

Contacto

Línguas
faladas



Nº classificado 49712

www.iha.pt

