

Casas de Campo São João de Tarouca "Casa da Portaria"

A Casa é o local ideal para as suas férias, em família ou com amigos. Dispõe de 6 quartos duplos, piscina, barbecue, estacionamento, um salão com 100 m² e 2000 m² de terreno.

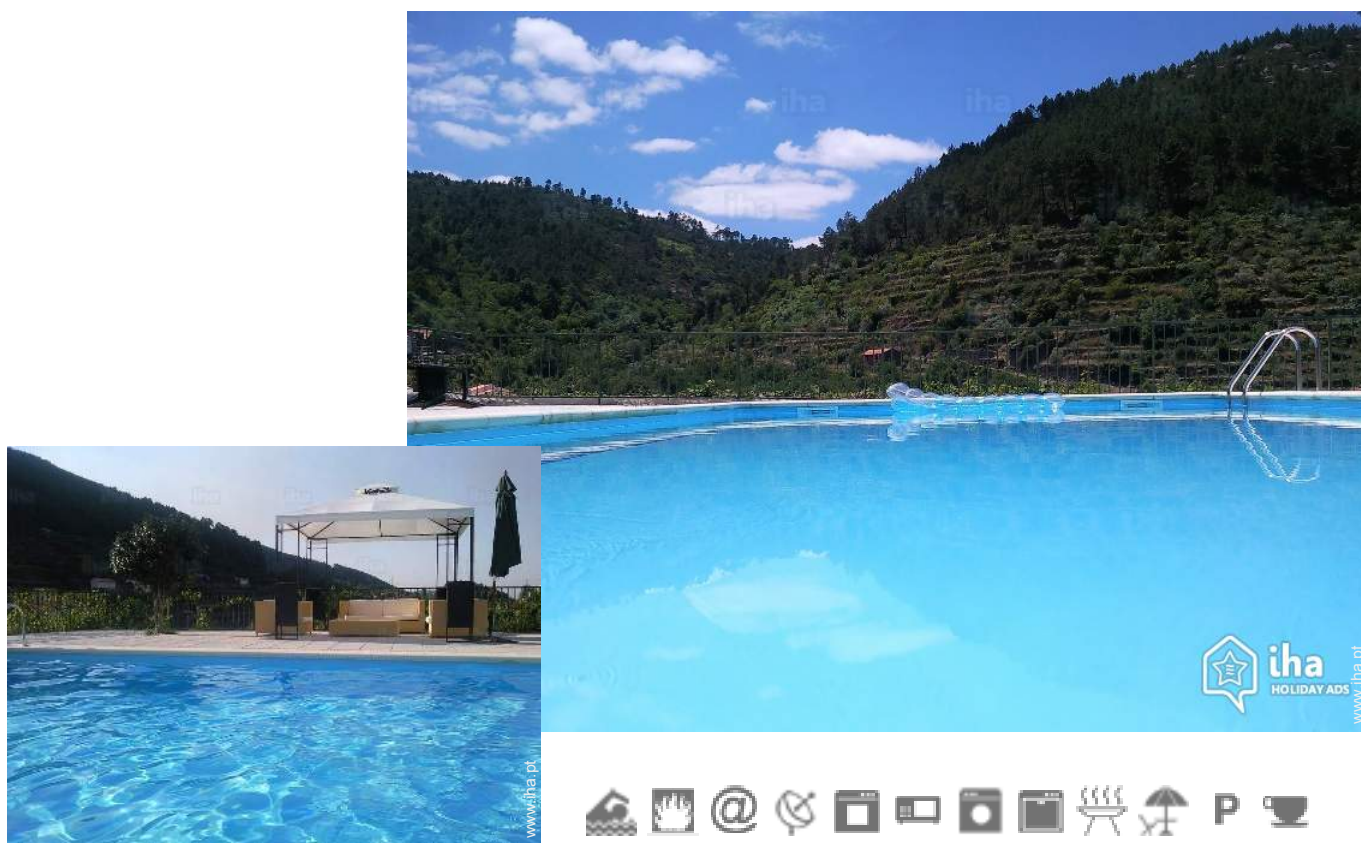

Casas de Campo - Casa de campo, individual, com 2 andares, entrada individual, num(a) Propriedade

Ambiente : campestre, sossegado

Capacidade : de 10 até 14 pessoa(s)

Quarto(s) : 6

São João de Tarouca - Distrito de Viseu - Centro (Beiras)
Portugal

Nº classificado 16367

www.iha.pt



Casas de Campo



Casas de Campo - Casa de campo, individual, com 2 andares, entrada individual, num(a) Propriedade

● **Ideal para várias famílias, família numerosa**

● **Vista :** panorâmica, montanha, piscina, campos agrícolas, rio, monumento

● **Ambiente :** campestre, sossegado

● **Exposição :** Noroeste

" A casa dispõe de 6 quartos duplos, sendo 3 suites. Alugamos a casa na sua totalidade ou apenas parte, contacte-nos para preços e condições. Além dos 6 quartos, a casa tem um grande salão com 100m², duas cozinhas completas, 5 WC, parking, barbecue, piscina e 2000 m² de terreno. Opções. Podemos alugar a casa na sua totalidade, com capacidade para pelo menos 12 pessoas, ou em parte, tendo uma área independente com cozinha e o número de quartos que necessitar. "

Os extras

● **Piscina :**

Piscina privada, rectangular (comprimento 10m, largura 5m), acesso por degraus, acesso por escada, duche exterior (aberta de '01 Abril' a '15 Setembro')

● **Estacionamento :**

Estacionamento ar-livre : 2 na residência.

● **Vantagens :**

Jogos de setas, 3 bicicleta(s)

Meio envolvente & localização



Campo



Cultura

" Localizada na região do Douro, famosa pelos seus vinhos e paisagens, está localizada numa aldeia histórica, com um magnífico Mosteiro, igreja, pontes. Tem o Rio Varosa a passar em frente, com cascatas, moinhos e locais para nadar. "

Lazer

● **Lazer a menos de 20 km / 12 milhas :**

Bóia puxada, esqui náutico, jet ski, canoekayak, canyoning, rafting, ténis, squash, centro de equitação, escalada, asa delta, parapente, excursão de barco, minigolfe, ATV/Moto 4, circuito de modelismo, basquetebol, voleibol, paintball, caça, pesca

● **Atrações e lazer :**

Local histórico, museu, caves e provas de vinho

Meio envolvente

● **Lugar pitoresco :**

Piscina aquecida 20km
Mar/océano >50km
Enseada, ancoradouro 25km
Piscina pública 10km
Corte de ténis público 15km
Campo de golfe 9 buracos >50km
Cascata 500m
Rio 200m
Plano de água 25km
Maciço montanhoso 1km
Passadiço flutuante para barco 20km
Passadiço flutuante para jet-ski 20km

● **Comodidades :**

Centro aldeia <50m
Centro da cidade 15km
Paragem/estação de autocarros 15km
Aluguer de veículos 15km
Padaria 7,5km
Comida para fora 7,5km
Pequenos comércios 100m
Supermercado 15km
Lojas de luxo e marcas 40km
Cabeleireiro 500m
Cyber café 15km
Correios 7,5km
Banco 7,5km
Caixa automático multibanco 7,5km
Farmácia 7,5km
Médico 7,5km
Hospital 15km
Posto de saúde 7,5km





vista a partir do jardim/parque

Interior

- **Capacidade de acolhimento :**

de 10 até 14 pessoa(s) (12 adultos, 2 criança(s))

- **Divisões interiores :**

6 quarto(s), 5 casa(s) de banho, sala de estar 25m², salão 90m², cozinha independente, copa, lareira, salão de jogos, galeria/recepção

- **Dormida - cama(s) :**

4 cama(s) de casal, 1 cama(s) king-size(s), 2 sofá(s) cama 1 pessoa

- **Conforto :**

Lareira, TV, cinema em casa, sistema hifi, gravador/reprodutor de vídeo, leitor de DVD, jogos de sociedade, coleção de livros, coleção de filmes, tomada antena TV, telefone, cabo/satélite, wi-fi, guarda-fatos, aquecimento central, cortinas, estores, vidros duplos

- **Equipamento doméstico :**

Louça/talheres, utensílios e trem de cozinha, cafeteira, máquina de café expresso, torradeira, espremedor de sumos, grelhador, fogão a gás, forno, mini-forno, micro-ondas, exaustor, frigorífico, congelador, lava-louça, máquina de lavar roupa, aspirador, ferro de engomar, tábua de passar a ferro

Exterior

- **Área do terreno :**

2000m²

- **Instalação exterior :**

Terraço 70m², solarium 180m², miradouro, tenda tradicional

- **Ambiente exterior :**

Pátio privado 70m², terreno fechado 2000m², olival

- **Equipamentos exteriores :**

Barbecue, mesa(s) de jardim, 8 cadeira(s) de jardim, caramanchão, guarda-sol, 3 espreguiçadeira(s), 1 cama de rede, 1 cadeira(s) de baloiço, duche exterior



cozinha

Serviços

- **Roupa de casa :**

Lençóis (1 vez(es)/semana), Toalhas (1 vez(es)/semana), Roupa de casa (1 vez(es)/semana), Cobertor(es) (1 vez(es)/semana), Edredão/ões (1 vez(es)/semana), Almofadas (s) (1 vez(es)/semana)

- **Casa :**

Serviço de limpeza (1 vez(es)/semana), Limpeza jardim/piscina (1 vez(es)/semana)

- **Refeições :**

Pequeno-almoço possível como extra (+10 €)

Informações práticas

- **Informações práticas**

Crianças aceites

Água : quente/fria

Energia eléctrica : 220-240V / 50Hz



quarto principal

Álbum fotográfico - 1



vista a partir do jardim/parque



quarto principal



cozinha

Álbum fotográfico - 2



quarto



quarto



sala de estar



casa(s) de banho



cozinha



quarto



quarto



salão

Álbum fotográfico - 3



salão



galeria/recepção



casa(s) de banho



local histórico



local histórico

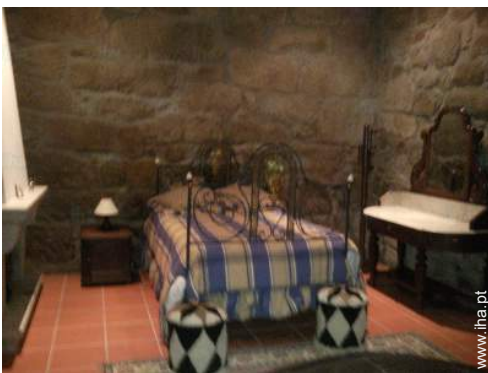

quarto

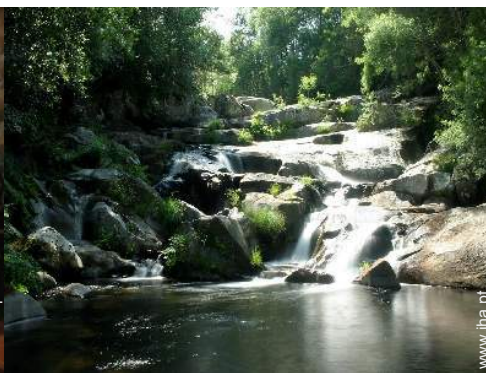

cascata



pátio privado

Localização



Localização & Acessos

" No centro de São João de Tarouca, em frente à igreja. "



Coordenadas GPS em graus, minutos e segundos: Latitude 40°59'40"N - Longitude 7°44'54"O (Alojamento)

Morada

→ Casa da Portaria
3610 082 São João de Tarouca

- Lamego : (15km)
- Peso da Régua : (23km)
- Vila Real : (45km)

Contacto

Línguas faladas



Casas de Campo
Distrito de Viseu - Centro (Beiras)
"Casa da Portaria"

Calendário das disponibilidades - a partir de : Agosto 2018

Ago	Q	Q	S	S	D	S	T	Q	Q	S	S	D	S	T	Q	Q	S	S	D	S	T	Q	Q	S	S	D	S	T	Q	Q	S
2018	1	2	3	4	5	6	7	8	9	10	11	12	13	14	15	16	17	18	19	20	21	22	23	24	25	26	27	28	29	30	31

Set	S	D	S	T	Q	Q	S	S	D	S	T	Q	Q	S	S	D	S	T	Q	Q	S	S	D	S	T	Q	Q	S	S	D
2018	1	2	3	4	5	6	7	8	9	10	11	12	13	14	15	16	17	18	19	20	21	22	23	24	25	26	27	28	29	30
	-	-	-	-	-	-	-	-	-	-	-	-	-	-	-	-	-	-	-	-	-	-	-	-	-	-	-	-	-	-

Out	S	T	Q	Q	S	S	D	S	T	Q	Q	S	S	D	S	T	Q	Q	S	S	D	S	T	Q	Q	S	S	D	S	T	Q
2018	1	2	3	4	5	6	7	8	9	10	11	12	13	14	15	16	17	18	19	20	21	22	23	24	25	26	27	28	29	30	31
	-	-	-	-	-	-	-	-	-	-	-	-	-	-	-	-	-	-	-	-	-	-	-	-	-	-	-	-	-	-	-

Nov	Q	S	S	D	S	T	Q	Q	S	S	D	S	T	Q	Q	S	S	D	S	T	Q	Q	S	S	D	S	T	Q	Q	S
2018	1	2	3	4	5	6	7	8	9	10	11	12	13	14	15	16	17	18	19	20	21	22	23	24	25	26	27	28	29	30
	-	-	-	-	-	-	-	-	-	-	-	-	-	-	-	-	-	-	-	-	-	-	-	-	-	-	-	-	-	-

Dez	S	D	S	T	Q	Q	S	S	D	S	T	Q	Q	S	S	D	S	T	Q	Q	S	S	D	S	T	Q	Q	S	S	D	S
2018	1	2	3	4	5	6	7	8	9	10	11	12	13	14	15	16	17	18	19	20	21	22	23	24	25	26	27	28	29	30	31
	-	-	-	-	-	-	-	-	-	-	-	-	-	-	-	-	-	-	-	-	-	-	-	-	-	-	-	-	-	-	-

Jan	T	Q	Q	S	S	D	S	T	Q	Q	S	S	D	S	T	Q	Q	S	S	D	S	T	Q	Q	S	S	D	S	T	Q	Q
2019	1	2	3	4	5	6	7	8	9	10	11	12	13	14	15	16	17	18	19	20	21	22	23	24	25	26	27	28	29	30	31
	-	-	-	-	-	-	-	-	-	-	-	-	-	-	-	-	-	-	-	-	-	-	-	-	-	-	-	-	-	-	-

Fev	S	S	D	S	T	Q	Q	S	S	D	S	T	Q	Q	S	S	D	S	T	Q	Q	S	S	D	S	T	Q	Q
2019	1	2	3	4	5	6	7	8	9	10	11	12	13	14	15	16	17	18	19	20	21	22	23	24	25	26	27	28
	-	-	-	-	-	-	-	-	-	-	-	-	-	-	-	-	-	-	-	-	-	-	-	-	-	-	-	-

Mar	S	S	D	S	T	Q	Q	S	S	D	S	T	Q	Q	S	S	D	S	T	Q	Q	S	S	D	S	T	Q	Q	S	S	D
2019	1	2	3	4	5	6	7	8	9	10	11	12	13	14	15	16	17	18	19	20	21	22	23	24	25	26	27	28	29	30	31
	-	-	-	-	-	-	-	-	-	-	-	-	-	-	-	-	-	-	-	-	-	-	-	-	-	-	-	-	-	-	-

Abr	S	T	Q	Q	S	S	D	S	T	Q	Q	S	S	D	S	T	Q	Q	S	S	D	S	T	Q	Q	S	S	D	S	T
2019	1	2	3	4	5	6	7	8	9	10	11	12	13	14	15	16	17	18	19	20	21	22	23	24	25	26	27	28	29	30
	-	-	-	-	-	-	-	-	-	-	-	-	-	-	-	-	-	-	-	-	-	-	-	-	-	-	-	-	-	-

Mai	Q	Q	S	S	D	S	T	Q	Q	S	S	D	S	T	Q	Q	S	S	D	S	T	Q	Q	S	S	D	S	T	Q	Q	S
2019	1	2	3	4	5	6	7	8	9	10	11	12	13	14	15	16	17	18	19	20	21	22	23	24	25	26	27	28	29	30	31
	-	-	-	-	-	-	-	-	-	-	-	-	-	-	-	-	-	-	-	-	-	-	-	-	-	-	-	-	-	-	-

Reservado
 Época alta
 Época média

Casas de Campo
São João de Tarouca - Portugal
"Casa da Portaria"

9

[Reservar](#)

Calendário das disponibilidades - a partir de : Maio 2019

Jun	S	D	S	T	Q	Q	S	S	D	S	T	Q	Q	S	S	D	S	T	Q	Q	S	S	D	S	T	Q	Q	S	S	D
2019	1	2	3	4	5	6	7	8	9	10	11	12	13	14	15	16	17	18	19	20	21	22	23	24	25	26	27	28	29	30
	-	-	-	-	-	-	-	-	-	-	-	-	-	-	-	-	-	-	-	-	-	-	-	-	-	-	-	-	-	-

Jul	S	T	Q	Q	S	S	D	S	T	Q	Q	S	S	D	S	T	Q	Q	S	S	D	S	T	Q	Q	S	S	D	S	T	Q
2019	1	2	3	4	5	6	7	8	9	10	11	12	13	14	15	16	17	18	19	20	21	22	23	24	25	26	27	28	29	30	31
	-	-	-	-	-	-	-	-	-	-	-	-	-	-	-	-	-	-	-	-	-	-	-	-	-	-	-	-	-	-	-

Reservado
 Época alta
 Época média

[Mês : Seguinte >>](#)

Preços de aluguer - Casas de Campo - Casa de campo - de 10 até 14 Pessoa(s)

Preços	Noite	Fim-de-semana	Semana	2 semanas	Mês
■ Época baixa	200€ ↓ > 2	500€	900€	-	-
■ Época média	-	-	1200€ (Sábado)	-	-
■ Época alta	-	-	1600€ (Sábado)	-	-
■ Especial festas	2500€ (Sábado) > 7	-	-	-	-

[↓ Preço decrescente](#)
(Dia de chegada)
> Mínimo Noite

[Reservar](#)

Condições de reservas

• Reserva

→ Pagamento no acto da reserva :
25% do montante do aluguer
→ Pagamento do valor restante :
no acto da entrega das chaves

Modos de pagamento aceites

• Transferência bancária • PayPal • Dinheiro

[▶ Reservar](#)

[▶ Contactar o proprietário](#)

Contacte directamente os proprietários

www.iha.pt
Nº classificado
16367
>> Reservar <<

Contacto

Línguas faladas



Nº classificado 16367

www.iha.pt



[>> ALUGUERES PARA FÉRIAS](#)

[DE PARTICULAR A PARTICULAR](#)