

Casas de Campo Quarteira "Casa Rosário"



Casas de Campo - Vivenda,
individual, com 2 andares, entrada
individual, num(a) Caminho privado

Ambiente : calmo, propício para fazer
compras

Capacidade : de 2 até 8 pessoa(s)

Quarto(s) : 4

Divisões : 6

Quarteira - Algarve

Portugal

Nº classificado 6351

www.iha.pt



>> ALUGUERES PARA FÉRIAS

DE PARTICULAR A PARTICULAR

Casas de Campo



Casas de Campo - Vivenda, individual, com 2 andares, entrada individual, num(a) Caminho privado

- Ideal para família, casal com bebé
- Vista : desafogada, sem prédio em frente, campo, piscina
- Ambiente : calmo, propício para fazer compras

Os extras

• Piscina :

Piscina privada, rectangular (comprimento 8m, largura 6m), acesso por escada, duche exterior (aberta de '01 Janeiro' a '01 Janeiro')

• Estacionamento :

Estacionamento coberto : 1 abrigo para veículo. Estacionamento ar-livre : 2 na residência.

• Vantagens :

Mesa de bilhar

• Equipamentos para bebés :

Cadeira de bebé



Meio envolvente & localização



Campo

Golfe

Equitação

Pesca



Festival

Lazeres

• Lazeres a menos de 20 km / 12 milhas :

Banhos, Gaivotas, mergulho submarino, bóia puxada, esqui náutico, jet ski, surf, prancha à vela, vela, golfe, ténis, squash, pólo, centro de equitação, BTT (itinerário circuito), excursão de barco, passeio a cavalo, minigolfe, karting, basquetebol, voleibol, caça, safari, pesca, pesca desportiva, pesca à linha, pesca submarina, terreno de petanca

• Atracções e lazer :

Bar/pub, discoteca, restaurante, cinema, karaoke, parque e jardim, parque de lazer, zoo/parque zoológico, parque marinho, reserva natural, centro de exposições, museu, teatro, festival, antiguidades & velharias, loja de artesanato, casino, banhos naturais, sauna, ginásio, centro de estética, centro de fitness

Meio envolvente

• Lugar pitoresco :

Meios mecânicos 2km
Piscina aquecida 4km
Mar/oceano 4km
Praia 3km
Praia rochosa 15km
Enseada, ancoradouro
Piscina pública 4km
Corte de ténis público 4km
Campo de golfe 18 buracos 3km
Falésia 5km
Porto de recreio 4km

• Comodidades :

Infantário 3km
Centro da cidade 3km
Paragem/estação de autocarros 3km
Ligação praia por autocarro 100m
Aluguer de moto/scooter 4km
Aluguer de veículos 3km
Aluguer de barco 4km
Padaria 2km
Comida para fora 3km
Supermercado 2km
Lojas de luxo e marcas 10km
Cabeleireiro 3km
Correios 3km
Banco 3km
Caixa automático multibanco 2km
Farmácia 3km
Médico 3km
Hospital 5km
Posto de saúde 3km

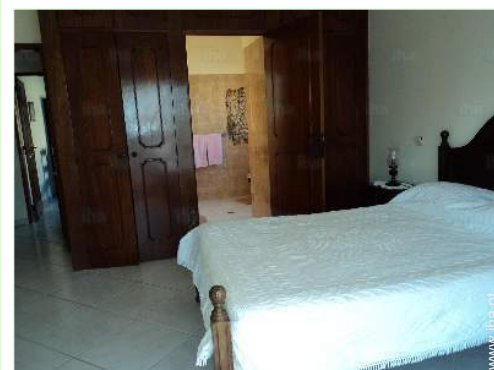

Nº classificado 6351

www.iha.pt





Interior

- **Capacidade de acolhimento :**
de 2 até 8 pessoa(s) (6 adultos, 2 criança(s))
- **Área habitável :**
300m²
- **Divisões interiores :**
6 divisões, 4 quarto(s), 4 casa(s) de banho, 4 duche(s), 4 WC, sala de estar 25m², salão 40m², cozinha independente, lareira, lavandaria self-service, varanda
- **Dormida - cama(s) :**
3 cama(s) de casal, 2 cama(s) simple(s), 2 camas separadas simples, 1 sofá(s) cama 1 pessoa, 1 cama(s) de bebé
- **Conforto :**
Lareira, TV, sistema hifi, tomada antena TV, cabo/satélite, acesso Internet, wi-fi, guarda-fatos, mosquiteiro nas janelas, ar condicionado (parcialmente), cortinas, alarme, detector de incêndio
- **Equipamento doméstico :**
Louça/talheres, utensílios e trem de cozinha, máquina de café expresso, torradeira, fogão a gás, forno, micro-ondas, exaustor, frigorífico, congelador, lava-louça, máquina de lavar roupa, aspirador, ferro de engomar, tábua de passar a ferro

Exterior

- **Área do terreno :**
900m²
- **Instalação exterior :**
Terraço 50m², terraço coberto 30m²
- **Ambiente exterior :**
Terreno fechado 900m², jardim 50m², relvado 50m²
- **Equipamentos exteriores :**
Barbecue, mesa(s) de jardim, 10 cadeira(s) de jardim, guarda-sol, 8 espreguiçadeira(s), duche exterior



Serviços

- **Roupa de casa :**
Lençóis (1 vez(es)/semana), Toalhas (1 vez(es)/semana), Roupa de casa, Cobertor(es) (1 vez(es)/semana), Almofadas(s) (1 vez(es)/semana)
- **Casa :**
Limpeza de partida, Limpeza jardim/piscina (1 vez(es)/semana)

Informações práticas

- **Informações práticas**
Crianças aceites
Aluguer não fumadores, cobertura de rede telemóvel, álcool não autorizado
Água : quente/fria
Energia eléctrica : 220-240V / 50Hz



Álbum fotográfico - 1

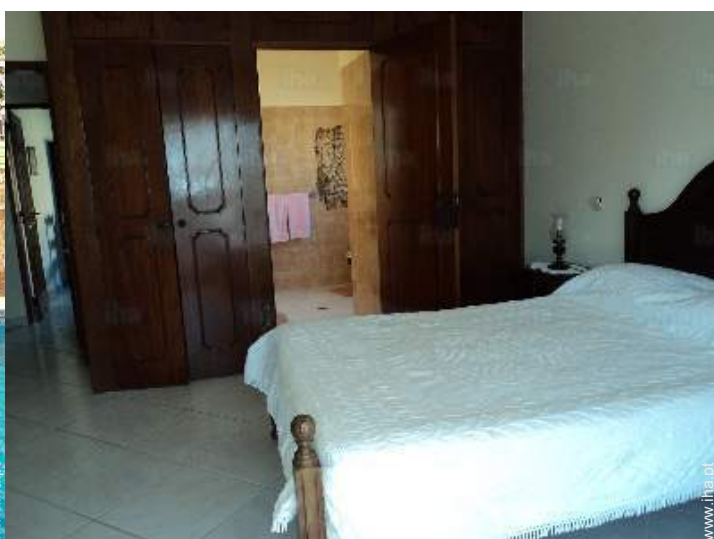

Álbum fotográfico - 2



Localização



Localização & Acessos



Coordenadas GPS em graus, minutos e segundos: Latitude 37°5'36"N - Longitude 8°4'11"O ([Alojamento](#))

Morada

→ Beco duas Sentinelas Lote 44
8125 Quarteira

● Aeroporto Faro

→ Faro, Algarve, Portugal
→ Distância : 13km
→ Tempo : 20'

● Auto-estrada (saída) Via do Infante A2

→ Loulé, Algarve, Portugal
→ Distância : 1km
→ Tempo : 5'

● Estação de caminho de ferro Loulé Praia de Quarteira

→ Loulé, Algarve, Portugal
→ Distância : 1km
→ Tempo : 5'

- Loulé : (5km)
- Albufeira : (15km)
- Faro : (17km)

Contacto

Línguas faladas



Casas de Campo
Algarve - Quarteira
"Casa Rosário"

7

[Reservar](#)

Calendário das disponibilidades - a partir de : Abril 2020

Abr	Q	Q	S	S	D	S	T	Q	Q	S	S	D	S	T	Q	Q	S	S	D	S	T	Q	Q	S	S	D	S	T	Q	Q
2020	1	2	3	4	5	6	7	8	9	10	11	12	13	14	15	16	17	18	19	20	21	22	23	24	25	26	27	28	29	30

Mai	S	S	D	S	T	Q	Q	S	S	D	S	T	Q	Q	S	S	D	S	T	Q	Q	S	S	D	S	T	Q	Q	S	S	D
2020	1	2	3	4	5	6	7	8	9	10	11	12	13	14	15	16	17	18	19	20	21	22	23	24	25	26	27	28	29	30	31

Jun	S	T	Q	Q	S	S	D	S	T	Q	Q	S	S	D	S	T	Q	Q	S	S	D	S	T	Q	Q	S	S	D	S	T	
2020	1	2	3	4	5	6	7	8	9	10	11	12	13	14	15	16	17	18	19	20	21	22	23	24	25	26	27	28	29	30	

Jul	Q	Q	S	S	D	S	T	Q	Q	S	S	D	S	T	Q	Q	S	S	D	S	T	Q	Q	S	S	D	S	T	Q	Q	S
2020	1	2	3	4	5	6	7	8	9	10	11	12	13	14	15	16	17	18	19	20	21	22	23	24	25	26	27	28	29	30	31

Ago	S	D	S	T	Q	Q	S	S	D	S	T	Q	Q	S	S	D	S	T	Q	Q	S	S	D	S	T	Q	Q	S	S	D	S
2020	1	2	3	4	5	6	7	8	9	10	11	12	13	14	15	16	17	18	19	20	21	22	23	24	25	26	27	28	29	30	31

Set	T	Q	Q	S	S	D	S	T	Q	Q	S	S	D	S	T	Q	Q	S	S	D	S	T	Q	Q	S	S	D	S	T	Q	
2020	1	2	3	4	5	6	7	8	9	10	11	12	13	14	15	16	17	18	19	20	21	22	23	24	25	26	27	28	29	30	

Out	Q	S	S	D	S	T	Q	Q	S	S	D	S	T	Q	Q	S	S	D	S	T	Q	Q	S	S	D	S	T	Q	Q	S	S
2020	1	2	3	4	5	6	7	8	9	10	11	12	13	14	15	16	17	18	19	20	21	22	23	24	25	26	27	28	29	30	31

Nov	D	S	T	Q	Q	S	S	D	S	T	Q	Q	S	S	D	S	T	Q	Q	S	S	D	S	T	Q	Q	S	S	D	S	
2020	1	2	3	4	5	6	7	8	9	10	11	12	13	14	15	16	17	18	19	20	21	22	23	24	25	26	27	28	29	30	

Dez	T	Q	Q	S	S	D	S	T	Q	Q	S	S	D	S	T	Q	Q	S	S	D	S	T	Q	Q	S	S	D	S	T	Q	Q
2020	1	2	3	4	5	6	7	8	9	10	11	12	13	14	15	16	17	18	19	20	21	22	23	24	25	26	27	28	29	30	31

Jan	S	S	D	S	T	Q	Q	S	S	D	S	T	Q	Q	S	S	D	S	T	Q	Q	S	S	D	S	T	Q	Q	S	S	D
2021	1	2	3	4	5	6	7	8	9	10	11	12	13	14	15	16	17	18	19	20	21	22	23	24	25	26	27	28	29	30	31

Época baixa
 Época média
 Época alta
 Reservado

Calendário das disponibilidades - a partir de : Janeiro 2021

Fev	S	T	Q	Q	S	S	D	S	T	Q	Q	S	S	D	S	T	Q	Q	S	S	D	S	T	Q	Q	S	S	D
2021	1	2	3	4	5	6	7	8	9	10	11	12	13	14	15	16	17	18	19	20	21	22	23	24	25	26	27	28
	-	-	-	-	-	-	-	-	-	-	-	-	-	-	-	-	-	-	-	-	-	-	-	-	-	-	-	-

Mar	S	T	Q	Q	S	S	D	S	T	Q	Q	S	S	D	S	T	Q	Q	S	S	D	S	T	Q	Q	S	S	D	S	T	Q
2021	1	2	3	4	5	6	7	8	9	10	11	12	13	14	15	16	17	18	19	20	21	22	23	24	25	26	27	28	29	30	31
	-	-	-	-	-	-	-	-	-	-	-	-	-	-	-	-	-	-	-	-	-	-	-	-	-	-	-	-	-	-	-

■ Época baixa
 ■ Época média
 ■ Época alta
 ■ Reservado

[Mês : Seguinte >>](#)

Preços de aluguer - Casas de Campo - Vivenda - de 2 até 8 Pessoa(s)

Preços	Noite	Fim-de-semana	Semana	2 semanas	Mês
■ Época baixa	-	-	800€ (Sábado)	-	-
■ Época média	-	-	1500€ (Sábado)	-	-
■ Época alta	-	-	2200€ (Sábado)	-	-

(Dia de chegada)

[Reservar](#)

Condições de reservas

• Reserva

→ Pagamento no acto da reserva :
30% do montante do aluguer
→ Pagamento do valor restante :
no acto da entrega das chaves

• Arrendamento

→ Despesas correntes incluídas
→ Taxa de estadia incluída
→ Serviço limpeza partida incluída

[▶ Reservar](#)

[▶ Contactar o proprietário](#)

Modos de pagamento aceites

• Transferência bancária • Dinheiro

Contacte directamente os proprietários

www.iha.pt
Nº classificado
6351
[>> Reservar <<](#)

Contacto

Línguas
faladas

