

Casas de Campo Cocanha "La Petite Folie"



Casas de Campo - Casa de Encanto, individual, com 1 andar, entrada individual, num(a) Propriedade privada

Ambiente : rústico, rural

Capacidade : de 1 até 5 pessoa(s)
Quarto(s) : 2

Promilhanes - Lot (46) - Midi Pyrénées

França

Reserva : +33 (0) 565247644 (França)

Nº classificado 21612

www.iha.pt



Casas de Campo



Casas de Campo - Casa de Encanto, individual, com 1 andar, entrada individual, num(a) Propriedade privada

- **Ideal para público em geral**
- **Vista :** sem prédio em frente, campo, piscina, jardim/parque, pradaria, pôr-do-sol excepcional
- **Ambiente :** rústico, rural

Os extras

- **Piscina :**
Piscina privada, oval (comprimento 8,50m, largura 4m), sistema iluminação, acesso por degraus, segurança criança
- **Estacionamento :**
Estacionamento ar-livre : no terreno.
- **Vantagens :**
Mesa de ping-pong, 4 raquete(s) de ping-pong
- **Equipamentos para bebés :**
Cadeira de bebé, banheira bebé



Meio envolvente & localização



Campo



Equitação

Lazeres

- **Lazeres a menos de 20 km / 12 milhas :**

Banhos, Gaivotas, canoe-kayak, ténis, centro de equitação, pônei clube, caminho de passeio, escalada, BTT (itinerário circuito), excursão de barco, passeio a cavalo

- **Enquadramento :**

Escola de equitação

- **Atrações e lazer :**

Restaurante

Meio envolvente

- **Lugar pitoresco :**

Piscina pública 5km
Corte de ténis público 5km
Campo de golfe 9 buracos 20km
Rio 20km

- **Comodidades :**

Centro aldeia <50m
Centro da cidade 20km
Aluguer bicicletas/BTT 5km
Padaria 5km
Pequenos comércios 5km
Supermercado 5km
Cabeleireiro 5km
Correios 5km
Banco 5km
Caixa automático multibanco 5km
Farmácia 5km
Médico 5km
Hospital 25km



sala de jantar



Nº classificado 21612

www.iha.pt



vista a partir do jardim/parque

Interior

- **Capacidade de acolhimento :**
de 1 até 5 pessoa(s) (2 adultos, 3 criança(s))
- **Divisões interiores :**
2 quarto(s), cabine noite, 1 casa(s) de banho, 1 duche(s), 1 WC, salão, cozinha independente, copa
- **Dormida - cama(s) :**
1 cama(s) de casal, 4 cama(s) simple(s)
- **Conforto :**
Jogos de sociedade, acesso Internet, wi-fi, secador de cabelo, jacuzzi
- **Equipamento doméstico :**
Cafeteira, cafeteira eléctrica, chaleira eléctrica, torradeira, espremedor de sumos, fogão a gás, placa, forno, micro-ondas, frigorífico, congelador, aspirador

Exterior

- **Instalação exterior :**
Terraço, solarium
- **Ambiente exterior :**
Terreno fechado, jardim, relvado
- **Equipamentos exteriores :**
Barbecue, mesa(s) de jardim, cadeira(s) de jardim, carrinho de chá, guarda-sol, espreguiçadeira(s)



Serviços

- **Roupa de casa :**
Lençóis possível como extra (1 vez(es)/semana +10€), Roupa de casa possível como extra (1 vez(es)/semana +10€), Almofadas(s)
- **Casa :**
Limpeza de partida possível como extra (+60 €)
- **Refeições :**
Noite temática possível como extra (1 vez(es)/semana)

Informações práticas

- **Informações práticas**
Crianças aceites
Animais aceites com condições (informar-se junto do proprietário)
Aluguer não fumadores, transporte pessoal recomendado



Álbum fotográfico - 1



sala de jantar



vista a partir do jardim/parque



Álbum fotográfico - 2

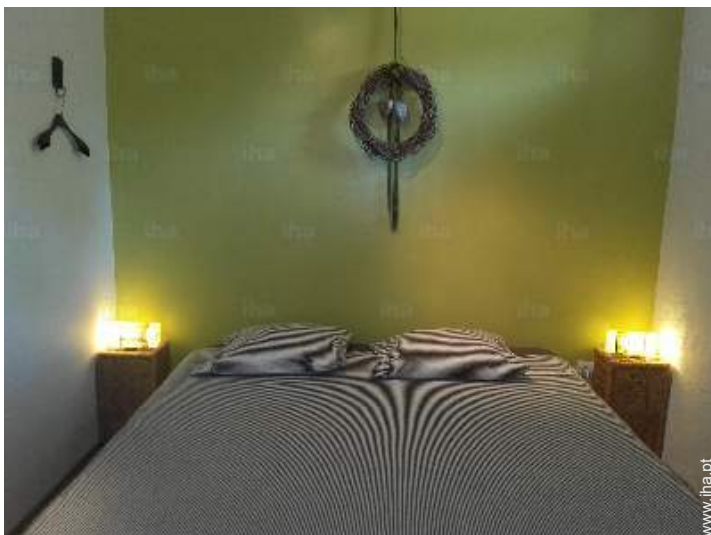

Localização

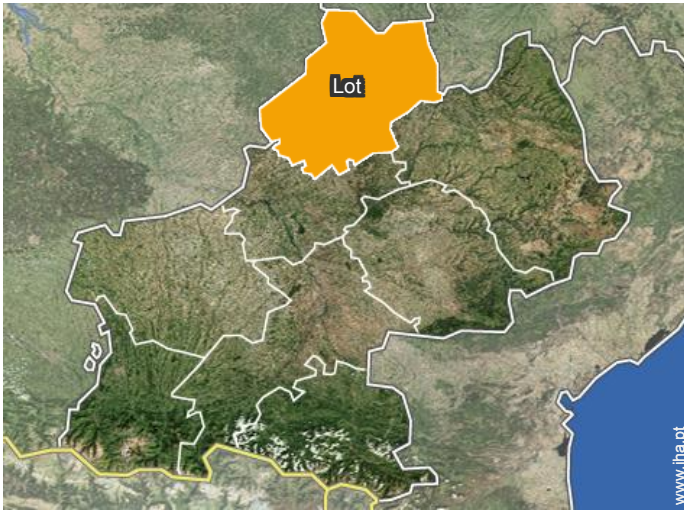

Localização & Acessos



Coordenadas GPS em graus, minutos e segundos: Latitude 44°22'28"N - Longitude 1°48'53"E (Alojamento)

Morada

→ Le Bourg
46260 Promilhanes

• Aeroporto Toulouse Blagnac

→ Toulouse, Haute Garonne, Midi
Pyrénées, França
→ Distância : 130km

- Cahors : (38km)
- Villefranche de Rouergue : (18km)
- Figeac : (39km)

Contacto

Línguas faladas



Calendário das disponibilidades - a partir de : Agosto 2018

Ago	Q	Q	S	S	D	S	T	Q	Q	S	S	D	S	T	Q	Q	S	S	D	S	T	Q	Q	S	S	D	S	T	Q	Q	S	
2018	1	2	3	4	5	6	7	8	9	10	11	12	13	14	15	16	17	18	19	20	21	22	23	24	25	26	27	28	29	30	31	

Set	S	D	S	T	Q	Q	S	S	D	S	T	Q	Q	S	S	D	S	T	Q	Q	S	S	D	S	T	Q	Q	S	S	D
2018	1	2	3	4	5	6	7	8	9	10	11	12	13	14	15	16	17	18	19	20	21	22	23	24	25	26	27	28	29	30
	-	-	-	-	-	-	-	-	-	-	-	-	-	-	-	-	-	-	-	-	-	-	-	-	-	-	-	-	-	-

Out	S	T	Q	Q	S	S	D	S	T	Q	Q	S	S	D	S	T	Q	Q	S	S	D	S	T	Q	Q	S	S	D	S	T	Q
2018	1	2	3	4	5	6	7	8	9	10	11	12	13	14	15	16	17	18	19	20	21	22	23	24	25	26	27	28	29	30	31
	-	-	-	-	-	-	-	-	-	-	-	-	-	-	-	-	-	-	-	-	-	-	-	-	-	-	-	-	-	-	-

Nov	Q	S	S	D	S	T	Q	Q	S	S	D	S	T	Q	Q	S	S	D	S	T	Q	Q	S	S	D	S	T	Q	Q	S
2018	1	2	3	4	5	6	7	8	9	10	11	12	13	14	15	16	17	18	19	20	21	22	23	24	25	26	27	28	29	30
	-	-	-	-	-	-	-	-	-	-	-	-	-	-	-	-	-	-	-	-	-	-	-	-	-	-	-	-	-	-

Dez	S	D	S	T	Q	Q	S	S	D	S	T	Q	Q	S	S	D	S	T	Q	Q	S	S	D	S	T	Q	Q	S	S	D	S
2018	1	2	3	4	5	6	7	8	9	10	11	12	13	14	15	16	17	18	19	20	21	22	23	24	25	26	27	28	29	30	31
	-	-	-	-	-	-	-	-	-	-	-	-	-	-	-	-	-	-	-	-	-	-	-	-	-	-	-	-	-	-	-

Jan	T	Q	Q	S	S	D	S	T	Q	Q	S	S	D	S	T	Q	Q	S	S	D	S	T	Q	Q	S	S	D	S	T	Q	Q
2019	1	2	3	4	5	6	7	8	9	10	11	12	13	14	15	16	17	18	19	20	21	22	23	24	25	26	27	28	29	30	31
	-	-	-	-	-	-	-	-	-	-	-	-	-	-	-	-	-	-	-	-	-	-	-	-	-	-	-	-	-	-	-

Fev	S	S	D	S	T	Q	Q	S	S	D	S	T	Q	Q	S	S	D	S	T	Q	Q	S	S	D	S	T	Q	Q	
2019	1	2	3	4	5	6	7	8	9	10	11	12	13	14	15	16	17	18	19	20	21	22	23	24	25	26	27	28	
	-	-	-	-	-	-	-	-	-	-	-	-	-	-	-	-	-	-	-	-	-	-	-	-	-	-	-	-	-

Mar	S	S	D	S	T	Q	Q	S	S	D	S	T	Q	Q	S	S	D	S	T	Q	Q	S	S	D	S	T	Q	Q	S	S	D
2019	1	2	3	4	5	6	7	8	9	10	11	12	13	14	15	16	17	18	19	20	21	22	23	24	25	26	27	28	29	30	31
	-	-	-	-	-	-	-	-	-	-	-	-	-	-	-	-	-	-	-	-	-	-	-	-	-	-	-	-	-	-	-

Abr	S	T	Q	Q	S	S	D	S	T	Q	Q	S	S	D	S	T	Q	Q	S	S	D	S	T	Q	Q	S	S	D	S	T
2019	1	2	3	4	5	6	7	8	9	10	11	12	13	14	15	16	17	18	19	20	21	22	23	24	25	26	27	28	29	30
	-	-	-	-	-	-	-	-	-	-	-	-	-	-	-	-	-	-	-	-	-	-	-	-	-	-	-	-	-	-

Mai	Q	Q	S	S	D	S	T	Q	Q	S	S	D	S	T	Q	Q	S	S	D	S	T	Q	Q	S	S	D	S	T	Q	Q	S
2019	1	2	3	4	5	6	7	8	9	10	11	12	13	14	15	16	17	18	19	20	21	22	23	24	25	26	27	28	29	30	31
	-	-	-	-	-	-	-	-	-	-	-	-	-	-	-	-	-	-	-	-	-	-	-	-	-	-	-	-	-	-	-

 Reservado  Época alta

Calendário das disponibilidades - a partir de : Maio 2019

Jun	S	D	S	T	Q	Q	S	S	D	S	T	Q	Q	S	S	D	S	T	Q	Q	S	S	D	S	T	Q	Q	S	S	D
2019	1	2	3	4	5	6	7	8	9	10	11	12	13	14	15	16	17	18	19	20	21	22	23	24	25	26	27	28	29	30
-	-	-	-	-	-	-	-	-	-	-	-	-	-	-	-	-	-	-	-	-	-	-	-	-	-	-	-	-	-	



Jul	S	T	Q	Q	S	S	D	S	T	Q	Q	S	S	D	S	T	Q	Q	S	S	D	S	T	Q							
2019	1	2	3	4	5	6	7	8	9	10	11	12	13	14	15	16	17	18	19	20	21	22	23	24	25	26	27	28	29	30	31
-	-	-	-	-	-	-	-	-	-	-	-	-	-	-	-	-	-	-	-	-	-	-	-	-	-	-	-	-	-		

 Reservado

 Época alta

[Mês : Seguinte >>](#)

Preços de aluguer - Casas de Campo - Casa de Encanto - de 1 até 5 Pessoa(s)

Preços	Noite	Fim-de-semana	Semana	2 semanas	Mês
 Época baixa	-	-	550€ (Sábado)	-	-
 Época média	-	-	650€ (Sábado)	-	-
 Época alta	-	-	850€ (Sábado)	-	-

(Dia de chegada)

[Reservar](#)

Condições de reservas

• Reserva

- Pagamento no acto da reserva : 30% do montante do aluguer
- Pagamento do valor restante : 1 mês antes da estadia
- Sinal pedido : 250€

• Arrendamento

- Taxa de estadia à parte
- Serviço limpeza partida à parte : 100€

Modos de pagamento aceites

- Transferência bancária • Dinheiro

[▶ Reservar](#)

[▶ Contactar o proprietário](#)

Contacte directamente os proprietários

www.iha.pt
Nº classificado
21612
[>> Reservar <<](#)

Contacto

Línguas faladas

