

Casas de Campo Maciço do Morvan "Mooie Morvan"



Casas de Campo - Casa típica de Encanto, individual, piso térreo, entrada individual, num(a) Lugar

Ambiente : rural, sereno

Capacidade : 2 pessoa(s)

Quarto(s) : 1

Divisões : 3

Ouroux en Morvan - Nièvre (58) - Borgonha

França

Reserva : +33 (0) 3 86 78 22 84 (França)

Nº classificado 77478

www.iha.pt



Casas de Campo



Casas de Campo - Casa típica de Encanto, individual, piso térreo, entrada individual, num(a) Lugar

- **Ideal para público em geral**
- **Vista :** panorâmica, montanha, campo, floresta, lago, aldeia
- **Ambiente :** rural, sereno

Os extras

- **Ténis :**
Ténis na residência
- **Estacionamento :**
Estacionamento ar-livre : no terreno.
- **Vantagens :**
Jogos de petanca



a propriedade

Meio envolvente & localização



Campo



Pesca

Lazeres

- **Lazeres a menos de 20 km / 12 milhas :**

Banhos, Gaivotas, mergulho com tubo, vela, canoe-kayak, rafting, golfe, ténis, centro de equitação, caminho de passeio, caminho costeiro/florestal, percurso, escalada, BTT (itinerário circuito), aeronáutica (pista clube), passeio de caleche, passeio a cavalo, passeio de burro, minigolfe, circuito automóvel, paintball, pesca, terreno de petanca

- **Enquadramento :**

Escola de vela, escola de equitação

- **Atrações e lazer :**

Bar/pub, discoteca, restaurante, cinema, parque e jardim, centro de exposições, galeria de arte, local histórico, museu, teatro, festival, antiguidades & velharias, caves e provas de vinho, casino, termas, centro de talassoterapia, centro de estética, quinta biológica

Meio envolvente

- **Lugar pitoresco :**

Praia
Praia de seixos
Enseada, ancoradouro
Piscina pública
Corte de ténis público
Campo de golfe 18 buracos
Base naval
Rápidos nos rios
Cascata
Rio
Lago
Floresta
Passadiço flutuante para barco

- **Comodidades :**

Centro aldeia
Aluguer bicicletas/BTT
Aluguer de barco
Padaria
Pequenos comércios
Supermercado
Lojas de luxo e marcas
Cabeleireiro
Correios
Banco
Caixa automático multibanco
Farmácia
Médico
Enfermeira
Hospital



Campo



salão

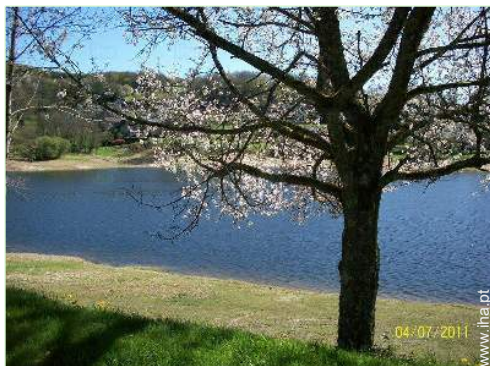

lago

Interior

- **Capacidade de acolhimento :**

2 pessoa(s) (2 adultos)

- **Divisões interiores :**

3 divisões, 1 quarto(s), 1 duche(s), 1 WC, salão, cozinha americana

- **Dormida - cama(s) :**

2 camas separadas simples

- **Conforto :**

Sistema hifi, leitor de DVD, jogos de sociedade, colecção de livros, colecção de filmes, acesso Internet, guarda-fatos, guarda-roupa, radio despertador, aquecimento eléctrico, fogão a lenha, cortinas, estores

- **Equipamento doméstico :**

Louça/talheres, utensílios e trem de cozinha, cafeteira eléctrica, chaleira eléctrica, espremedor de sumos, grill-raclette, fogão a gás, forno, micro-ondas, frigorífico, congelador, máquina de lavar roupa, aspirador, ferro de engomar

Exterior

- **Instalação exterior :**

Terraço, miradouro

- **Ambiente exterior :**

Terreno fechado, jardim, relvado, bosque, pomar, horta, ribeiro, poços/nascente

- **Equipamentos exteriores :**

Mesa(s) de jardim, cadeira(s) de jardim, guarda-sol



Serviços

- **Roupa de casa :**

Lençóis, Toalhas, Roupa de casa, Cobertor(es), Edredão/ões, Almofadas(s)

- **Casa :**

Limpeza de partida, Parque de estacionamento

- **Refeições :**

Refeições com os donos da casa possível como extra, Preparação refeição local possível como extra, Preparação cesto piquenique possível como extra

Informações práticas

- **Informações práticas**

Animais aceites
Aluguer não fumadores, cobertura de rede telemóvel

- **Acolhimento das pessoas com deficiência**

Adaptado para deficiência : visual, auditiva, mental



grande quarto

Álbum fotográfico - 1



a propriedade



salão



Campo



lago

Álbum fotográfico - 2



grande quarto



Meio envolvente



Localização

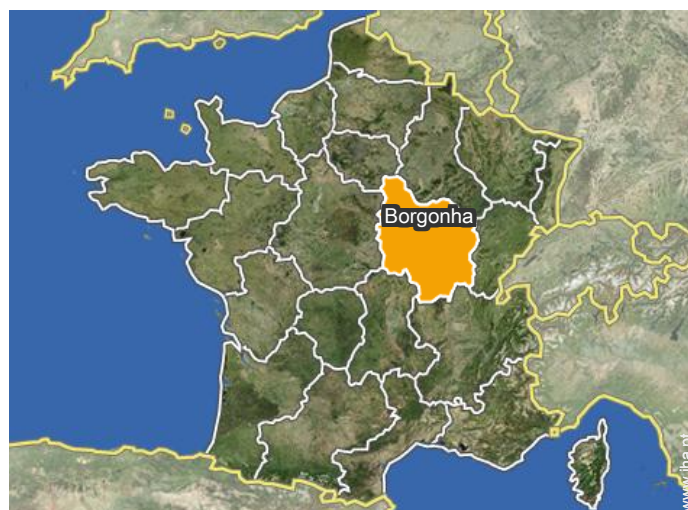
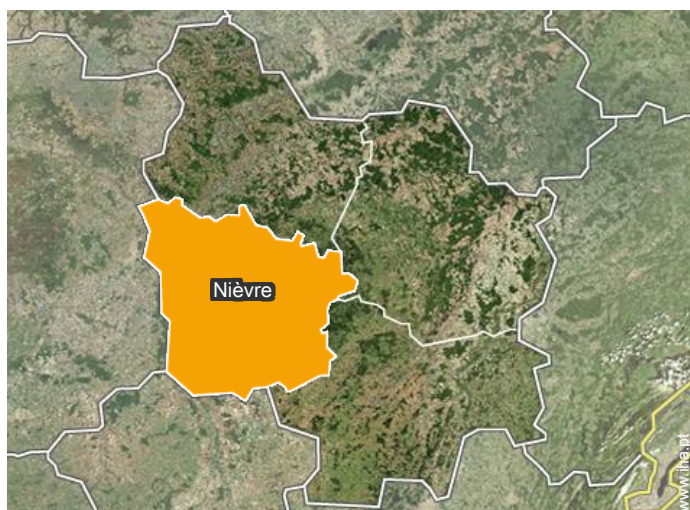

Localização & Acessos



Coordenadas GPS em graus, minutos e segundos: Latitude 47°11'4.524"N -
Longitude 3°56'51.648"E ([Localidade](#))

Morada

→ Bussiere
58230 Ouroux en Morvan

● **Auto-estrada (saída) A77**

→ Nevers, Nièvre, Borgonha, França

- Château Chinon : (15km)
- Beaune : (90km)
- Vézelay : (46km)

Contacto

Línguas faladas



Calendário das disponibilidades - a partir de : Dezembro 2017

| Dez | S | S | D | S | T | Q | Q | S | S | D | S | T | Q | Q | S | S | D | S | T | Q | Q | S | S | D | S | T | Q | Q | S | S | D |
|------|---|---|---|---|---|---|---|---|---|----|----|----|----|----|----|----|----|----|----|----|----|----|----|----|----|----|----|----|----|----|----|
| 2017 | 1 | 2 | 3 | 4 | 5 | 6 | 7 | 8 | 9 | 10 | 11 | 12 | 13 | 14 | 15 | 16 | 17 | 18 | 19 | 20 | 21 | 22 | 23 | 24 | 25 | 26 | 27 | 28 | 29 | 30 | 31 |
| | | | | | | | | | | - | - | - | - | - | - | - | - | - | - | - | - | - | - | - | - | - | - | - | - | - | - |

| Jan | S | T | Q | Q | S | S | D | S | T | Q | Q | S | S | D | S | T | Q | Q | S | S | D | S | T | Q | Q | S | S | D | S | T | Q |
|------|---|---|---|---|---|---|---|---|---|----|----|----|----|----|----|----|----|----|----|----|----|----|----|----|----|----|----|----|----|----|----|
| 2018 | 1 | 2 | 3 | 4 | 5 | 6 | 7 | 8 | 9 | 10 | 11 | 12 | 13 | 14 | 15 | 16 | 17 | 18 | 19 | 20 | 21 | 22 | 23 | 24 | 25 | 26 | 27 | 28 | 29 | 30 | 31 |
| | - | - | - | - | - | - | - | - | - | - | - | - | - | - | - | - | - | - | - | - | - | - | - | - | - | - | - | - | - | - | - |

| Fev | Q | S | S | D | S | T | Q | Q | S | S | D | S | T | Q | Q | S | S | D | S | T | Q | Q | S | S | D | S | T | Q | |
|------|---|---|---|---|---|---|---|---|---|----|----|----|----|----|----|----|----|----|----|----|----|----|----|----|----|----|----|----|---|
| 2018 | 1 | 2 | 3 | 4 | 5 | 6 | 7 | 8 | 9 | 10 | 11 | 12 | 13 | 14 | 15 | 16 | 17 | 18 | 19 | 20 | 21 | 22 | 23 | 24 | 25 | 26 | 27 | 28 | |
| | - | - | - | - | - | - | - | - | - | - | - | - | - | - | - | - | - | - | - | - | - | - | - | - | - | - | - | - | - |

| Mar | Q | S | S | D | S | T | Q | Q | S | S | D | S | T | Q | Q | S | S | D | S | T | Q | Q | S | S | D | S | T | Q | Q | S | S |
|------|---|---|---|---|---|---|---|---|---|----|----|----|----|----|----|----|----|----|----|----|----|----|----|----|----|----|----|----|----|----|----|
| 2018 | 1 | 2 | 3 | 4 | 5 | 6 | 7 | 8 | 9 | 10 | 11 | 12 | 13 | 14 | 15 | 16 | 17 | 18 | 19 | 20 | 21 | 22 | 23 | 24 | 25 | 26 | 27 | 28 | 29 | 30 | 31 |
| | - | - | - | - | - | - | - | - | - | - | - | - | - | - | - | - | - | - | - | - | - | - | - | - | - | - | - | - | - | - | - |

| Abr | D | S | T | Q | Q | S | S | D | S | T | Q | Q | S | S | D | S | T | Q | Q | S | S | D | S | T | Q | Q | S | S | D | S |
|------|---|---|---|---|---|---|---|---|---|----|----|----|----|----|----|----|----|----|----|----|----|----|----|----|----|----|----|----|----|----|
| 2018 | 1 | 2 | 3 | 4 | 5 | 6 | 7 | 8 | 9 | 10 | 11 | 12 | 13 | 14 | 15 | 16 | 17 | 18 | 19 | 20 | 21 | 22 | 23 | 24 | 25 | 26 | 27 | 28 | 29 | 30 |
| | - | - | - | - | - | - | - | - | - | - | - | - | - | - | - | - | - | - | - | - | - | - | - | - | - | - | - | - | - | - |

| Mai | T | Q | Q | S | S | D | S | T | Q | Q | S | S | D | S | T | Q | Q | S | S | D | S | T | Q | Q | S | S | D | S | T | Q | Q |
|------|---|---|---|---|---|---|---|---|---|----|----|----|----|----|----|----|----|----|----|----|----|----|----|----|----|----|----|----|----|----|----|
| 2018 | 1 | 2 | 3 | 4 | 5 | 6 | 7 | 8 | 9 | 10 | 11 | 12 | 13 | 14 | 15 | 16 | 17 | 18 | 19 | 20 | 21 | 22 | 23 | 24 | 25 | 26 | 27 | 28 | 29 | 30 | 31 |
| | - | - | - | - | - | - | - | - | - | - | - | - | - | - | - | - | - | - | - | - | - | - | - | - | - | - | - | - | - | - | - |

| Jun | S | S | D | S | T | Q | Q | S | S | D | S | T | Q | Q | S | S | D | S | T | Q | Q | S | S | D | S | T | Q | Q | S | S |
|------|---|---|---|---|---|---|---|---|---|----|----|----|----|----|----|----|----|----|----|----|----|----|----|----|----|----|----|----|----|----|
| 2018 | 1 | 2 | 3 | 4 | 5 | 6 | 7 | 8 | 9 | 10 | 11 | 12 | 13 | 14 | 15 | 16 | 17 | 18 | 19 | 20 | 21 | 22 | 23 | 24 | 25 | 26 | 27 | 28 | 29 | 30 |
| | - | - | - | - | - | - | - | - | - | - | - | - | - | - | - | - | - | - | - | - | - | - | - | - | - | - | - | - | - | - |

| Jul | D | S | T | Q | Q | S | S | D | S | T | Q | Q | S | S | D | S | T | Q | Q | S | S | D | S | T | Q | Q | S | S | D | S | T |
|------|---|---|---|---|---|---|---|---|---|----|----|----|----|----|----|----|----|----|----|----|----|----|----|----|----|----|----|----|----|----|----|
| 2018 | 1 | 2 | 3 | 4 | 5 | 6 | 7 | 8 | 9 | 10 | 11 | 12 | 13 | 14 | 15 | 16 | 17 | 18 | 19 | 20 | 21 | 22 | 23 | 24 | 25 | 26 | 27 | 28 | 29 | 30 | 31 |
| | - | - | - | - | - | - | - | - | - | - | - | - | - | - | - | - | - | - | - | - | - | - | - | - | - | - | - | - | - | - | |

| Ago | Q | Q | S | S | D | S | T | Q | Q | S | S | D | S | T | Q | Q | S | S | D | S | T | Q | Q | S | S | D | S | T | Q | Q | S |
|------|---|---|---|---|---|---|---|---|---|----|----|----|----|----|----|----|----|----|----|----|----|----|----|----|----|----|----|----|----|----|----|
| 2018 | 1 | 2 | 3 | 4 | 5 | 6 | 7 | 8 | 9 | 10 | 11 | 12 | 13 | 14 | 15 | 16 | 17 | 18 | 19 | 20 | 21 | 22 | 23 | 24 | 25 | 26 | 27 | 28 | 29 | 30 | 31 |
| | - | - | - | - | - | - | - | - | - | - | - | - | - | - | - | - | - | - | - | - | - | - | - | - | - | - | - | - | - | - | - |

| Set | S | D | S | T | Q | Q | S | S | D | S | T | Q | Q | S | S | D | S | T | Q | Q | S | S | D | S | T | Q | Q | S | S | D |
|------|---|---|---|---|---|---|---|---|---|----|----|----|----|----|----|----|----|----|----|----|----|----|----|----|----|----|----|----|----|----|
| 2018 | 1 | 2 | 3 | 4 | 5 | 6 | 7 | 8 | 9 | 10 | 11 | 12 | 13 | 14 | 15 | 16 | 17 | 18 | 19 | 20 | 21 | 22 | 23 | 24 | 25 | 26 | 27 | 28 | 29 | 30 |
| | - | - | - | - | - | - | - | - | - | - | - | - | - | - | - | - | - | - | - | - | - | - | - | - | - | - | - | - | - | - |

Casas de Campo
Maciço do Morvan - França
"Mooie Morvan"

8

[Reservar](#)



Calendário das disponibilidades - a partir de : Setembro 2018

| Out | S | T | Q | Q | S | S | D | S | T | Q | Q | S | S | D | S | T | Q | Q | S | S | D | S | T | Q | | | | | | | |
|------|---|---|---|---|---|---|---|---|---|----|----|----|----|----|----|----|----|----|----|----|----|----|----|----|----|----|----|----|----|----|----|
| 2018 | 1 | 2 | 3 | 4 | 5 | 6 | 7 | 8 | 9 | 10 | 11 | 12 | 13 | 14 | 15 | 16 | 17 | 18 | 19 | 20 | 21 | 22 | 23 | 24 | 25 | 26 | 27 | 28 | 29 | 30 | 31 |

| Nov | Q | S | S | D | S | T | Q | Q | S | S | D | S | T | Q | Q | S | S | D | S | T | Q | Q | S | | | | | | | |
|------|---|---|---|---|---|---|---|---|---|----|----|----|----|----|----|----|----|----|----|----|----|----|----|----|----|----|----|----|----|----|
| 2018 | 1 | 2 | 3 | 4 | 5 | 6 | 7 | 8 | 9 | 10 | 11 | 12 | 13 | 14 | 15 | 16 | 17 | 18 | 19 | 20 | 21 | 22 | 23 | 24 | 25 | 26 | 27 | 28 | 29 | 30 |

Mês : [Seguinte >>](#)

Preços de aluguer - Casas de Campo - Casa típica de Encanto - 2 Pessoa(s)

| Preços | Noite | Fim-de-semana | Semana | 2 semanas | Mês |
|--|-------|---------------|------------------|-----------|-----|
|  Época baixa | - | - | 349€ (Sábado) | - | - |
|  Época média | - | - | 359€ (Sábado) | - | - |
|  Época alta | - | - | 369€ (Sábado) | - | - |

(Dia de chegada)

[Reservar](#)

Condições de reservas

• Reserva

→ Pagamento no acto da reserva :
50% do montante do aluguer

• Arrendamento

→ Taxa de estadia incluída
→ Serviço limpeza partida incluída

Modos de pagamento aceites

• Transferência bancária • Dinheiro

[▶ Reservar](#)

[▶ Contactar o proprietário](#)

Contacte directamente os proprietários

www.iha.pt
Nº classificado
77478
>> [Reservar](#) <<

Contacto

Línguas
faladas



Nº classificado 77478

www.iha.pt

