

# Casas de Campo Mellier "Le blanc caillou"



Casas de Campo - Casa de campo,  
individual, com 2 andares, entrada  
individual, num(a) Propriedade privada

Ambiente : campestre, natural

Capacidade : de 2 até 9 pessoa(s)  
Quarto(s) : 4  
Divisões : 10



Bienvenue à la Ferme ()  
Qualité tourisme ()



Estadias temáticas  
Descoberta da cozinha caseira  
Degustação de cozinha caseira  
Degustação de produtos regionais

Mellier - Província de Luxemburgo - Valônia

Bélgica

Reserva : +32 (0) 63 43 34 56 (Bélgica)

Nº classificado 73027

www.iha.pt



>> ALUGUERES PARA FÉRIAS

DE PARTICULAR A PARTICULAR

## Casas de Campo



Casas de Campo - Casa de campo, individual, com 2 andares, entrada individual, num(a) Propriedade privada

- **Ideal para público em geral, casal com bebé**
- **Vista :** desafogada, campo, jardim/parque, floresta, rio, aldeia
- **Ambiente :** campestre, natural
- **Exposição :** Sul

## Os extras

- **Estacionamento :**  
Estacionamento ar-livre : 4 lugar(es) reservado(s).
- **Vantagens :**  
Mesa de ping-pong, raquete(s) de ping-pong, 6 bicicleta(s)
- **Equipamentos para bebés :**  
Cadeira de bebé, fraldário, banheira bebé, bacio bebé, parque de bebé, carrinho de bebé



a casa

## Meio envolvente & localização



Campo



Pesca

### Lazeres

- **Lazeres a menos de 20 km / 12 milhas :**  
Banhos, canoe-kayak, ténis, caminho de passeio, percurso, BTT (itinerário circuito), passeio de burro, bowling, caça, pesca
- **Atracções e lazer :**  
Discoteca, restaurante, cinema, zoo/parque zoológico, galeria de arte, local histórico, antiguidades & velharias, quinta biológica

### Meio envolvente

- **Lugar pitoresco :**  
Pistas de esqui 15km  
Piscina aquecida 10km  
Piscina pública 10km  
Corte de ténis público <50m  
Rio 100m  
Lago 10km  
Floresta 100m
- **Comodidades :**  
Centro aldeia 500m  
Aluguer bicicletas/BTT 5km  
Padaria 2km  
Comida para fora <50m  
Pequenos comércios 2,5km  
Supermercado 10km  
Cabeleireiro <50m  
Correios 2,5km  
Banco 10km  
Caixa automático multibanco 5km  
Farmácia 4km  
Médico 5km  
Enfermeira <50m  
Hospital 25km



Geral



arranjos exteriores



sala de jantar

### Interior

- **Capacidade de acolhimento :**

de 2 até 9 pessoa(s)

- **Área habitável :**

180m<sup>2</sup>

- **Divisões interiores :**

10 divisões, 4 quarto(s), 1 casa(s) de banho, 1 duche(s), 2 WC, sala de estar 25m<sup>2</sup>, salão 25m<sup>2</sup>, grande cozinha independente, sala de jantar, copa, lareira, salão televisão, salão biblioteca, lavandaria self-service

- **Dormida - cama(s) :**

3 cama(s) de casal, 1 cama(s) simple(s), 1 camas beliche, 3 cama(s) de bebé, 4 possibilidade de cama(s) extra(s)

- **Conforto :**

Lareira, TV, sistema hifi, jogos de sociedade, colecção de livros, acesso Internet, wi-fi, guarda-fatos, armário, guarda-roupa, secador de cabelo, seca toalhas, aquecimento central, aquecimento eléctrico, fogão a lenha, janela de tecto, cortinas, estores, vidros duplos

- **Equipamento doméstico :**

Louça/talheres, utensílios e trem de cozinha, cafeteira, cafeteira eléctrica, máquina de café expresso, chaleira eléctrica, torradeira, espremedor de sumos, máquina para fazer crepes, grill-raclette, conjunto fondue, fogão eléctrico, placa, forno, micro-ondas, exaustor, frigorífico, congelador, lava-louça, máquina de lavar roupa, aspirador, ferro de engomar, tábua de passar a ferro



canto cozinha

### Exterior

- **Área do terreno :**

600m<sup>2</sup>

- **Instalação exterior :**

Terraço 22m<sup>2</sup>, abrigo de jardim

- **Ambiente exterior :**

Pátio privado 25m<sup>2</sup>, terreno fechado 600m<sup>2</sup>, relvado 500m<sup>2</sup>

- **Equipamentos exteriores :**

Barbecue, mesa(s) de jardim, 8 cadeira(s) de jardim, guarda-sol, 3 cadeira(s) de praia, baloiço, baloiço para criança



Equipamentos para bebés

### Serviços

- **Roupa de casa :**

Lençóis possível como extra (+7€), Toalhas possível como extra, Roupa de casa, Edredão/ões, Almofadas(s)

- **Casa :**

Limpeza de partida possível como extra (+60 €), Limpeza de neve, Parque de estacionamento

- **Pessoal :**

Cozinheiro/a(s) possível como extra

### Informações práticas

- **Informações práticas**

Crianças aceites

Animais aceites

Presença no local : animais da quinta

Aluguer não fumadores



Álbum fotográfico - 1



a casa



arranjos exteriores



Geral



sala de jantar



canto cozinha



Álbum fotográfico - 2

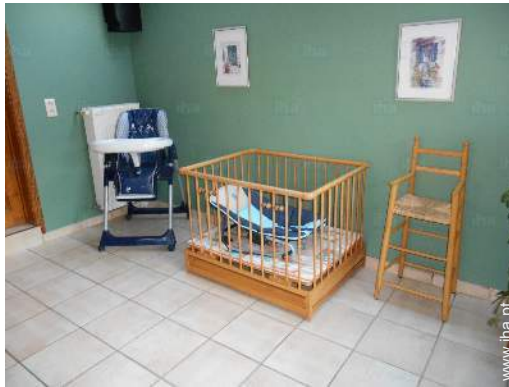

Equipamentos para bebés



salão televisão



salão biblioteca



a decoração



quarto principal



quarto



quarto

Álbum fotográfico - 3



quarto criança



quarto criança



duche(s)



actividades nas proximidades



actividades nas proximidades



vista a partir do jardim/parque



actividades balneares nas proximidades

[Estadias temáticas](#)

Descoberta da cozinha  
caseira

Degustação de cozinha  
caseira

Degustação de produtos  
regionais



Galeria de fotos recordações - 1



Jun 2014



Fev 2015



## Localização

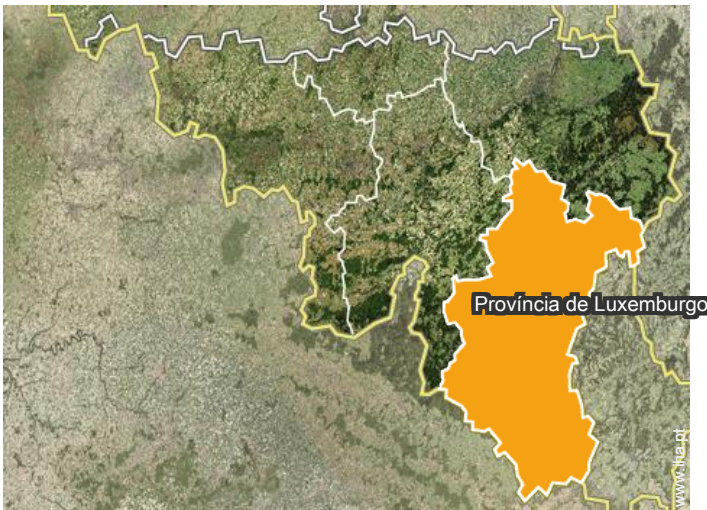

## Localização & Acessos



Coordenadas GPS em graus, minutos e segundos: Latitude 49°45'53"N - Longitude 5°30'49"E ([Alojamento](#))

### Morada

→ Rue de la Civanne  
6860 Mellier

- Florenville : (20km)
- Arlon : (30km)
- Bastogne : (30km)

## Contacto

Línguas faladas



Casas de Campo  
Valônia - Mellier  
"Le blanc caillou"

10  
[Reservar](#)

Calendário das disponibilidades - a partir de : Fevereiro 2019

Feb	S	S	D	S	T	Q	Q	S	S	D	S	T	Q	Q	S	S	D	S	T	Q	Q	S	S	D	S	T	Q	Q
2019	1	2	3	4	5	6	7	8	9	10	11	12	13	14	15	16	17	18	19	20	21	22	23	24	25	26	27	28
																	-	-	-	-	-	-	-	-	-	-	-	-

Mar	S	S	D	S	T	Q	Q	S	S	D	S	T	Q	Q	S	S	D	S	T	Q	Q	S	S	D	S	T	Q	Q	S	S	D
2019	1	2	3	4	5	6	7	8	9	10	11	12	13	14	15	16	17	18	19	20	21	22	23	24	25	26	27	28	29	30	31
	-	-	-	-	-	-	-	-	-	-	-	-	-	-	-	-	-	-	-	-	-	-	-	-	-	-	-	-	-	-	-

Abr	S	T	Q	Q	S	S	D	S	T	Q	Q	S	S	D	S	T	Q	Q	S	S	D	S	T	Q	Q	S	S	D	S	T
2019	1	2	3	4	5	6	7	8	9	10	11	12	13	14	15	16	17	18	19	20	21	22	23	24	25	26	27	28	29	30
	-	-	-	-	-	-	-	-	-	-	-	-	-	-	-	-	-	-	-	-	-	-	-	-	-	-	-	-	-	-

Mai	Q	Q	S	S	D	S	T	Q	Q	S	S	D	S	T	Q	Q	S	S	D	S	T	Q	Q	S	S	D	S	T	Q	Q	S
2019	1	2	3	4	5	6	7	8	9	10	11	12	13	14	15	16	17	18	19	20	21	22	23	24	25	26	27	28	29	30	31
	-	-	-	-	-	-	-	-	-	-	-	-	-	-	-	-	-	-	-	-	-	-	-	-	-	-	-	-	-	-	-

Jun	S	D	S	T	Q	Q	S	S	D	S	T	Q	Q	S	S	D	S	T	Q	Q	S	S	D	S	T	Q	Q	S	S	D
2019	1	2	3	4	5	6	7	8	9	10	11	12	13	14	15	16	17	18	19	20	21	22	23	24	25	26	27	28	29	30
	-	-	-	-	-	-	-	-	-	-	-	-	-	-	-	-	-	-	-	-	-	-	-	-	-	-	-	-	-	-

Jul	S	T	Q	Q	S	S	D	S	T	Q	Q	S	S	D	S	T	Q	Q	S	S	D	S	T	Q	Q	S	S	D	S	T	Q
2019	1	2	3	4	5	6	7	8	9	10	11	12	13	14	15	16	17	18	19	20	21	22	23	24	25	26	27	28	29	30	31
	-	-	-	-	-	-	-	-	-	-	-	-	-	-	-	-	-	-	-	-	-	-	-	-	-	-	-	-	-	-	-

Ago	Q	S	S	D	S	T	Q	Q	S	S	D	S	T	Q	Q	S	S	D	S	T	Q	Q	S	S	D	S	T	Q	Q	S	S
2019	1	2	3	4	5	6	7	8	9	10	11	12	13	14	15	16	17	18	19	20	21	22	23	24	25	26	27	28	29	30	31
	-	-	-	-	-	-	-	-	-	-	-	-	-	-	-	-	-	-	-	-	-	-	-	-	-	-	-	-	-	-	-

Set	D	S	T	Q	Q	S	S	D	S	T	Q	Q	S	S	D	S	T	Q	Q	S	S	D	S	T	Q	Q	S	S	D	S
2019	1	2	3	4	5	6	7	8	9	10	11	12	13	14	15	16	17	18	19	20	21	22	23	24	25	26	27	28	29	30
	-	-	-	-	-	-	-	-	-	-	-	-	-	-	-	-	-	-	-	-	-	-	-	-	-	-	-	-	-	-

Out	T	Q	Q	S	S	D	S	T	Q	Q	S	S	D	S	T	Q	Q	S	S	D	S	T	Q	Q	S	S	D	S	T	Q	Q
2019	1	2	3	4	5	6	7	8	9	10	11	12	13	14	15	16	17	18	19	20	21	22	23	24	25	26	27	28	29	30	31
	-	-	-	-	-	-	-	-	-	-	-	-	-	-	-	-	-	-	-	-	-	-	-	-	-	-	-	-	-	-	-

Nov	S	S	D	S	T	Q	Q	S	S	D	S	T	Q	Q	S	S	D	S	T	Q	Q	S	S	D	S	T	Q	Q	S	S
2019	1	2	3	4	5	6	7	8	9	10	11	12	13	14	15	16	17	18	19	20	21	22	23	24	25	26	27	28	29	30
	-	-	-	-	-	-	-	-	-	-	-	-	-	-	-	-	-	-	-	-	-	-	-	-	-	-	-	-	-	-



Calendário das disponibilidades - a partir de : Novembro 2019

Dez	D	S	T	Q	Q	S	S	D	S	T	Q	Q	S	S	D	S	T	Q	Q	S	S	D	S	T							
2019	1	2	3	4	5	6	7	8	9	10	11	12	13	14	15	16	17	18	19	20	21	22	23	24	25	26	27	28	29	30	31
	-	-	-	-	-	-	-	-	-	-	-	-	-	-	-	-	-	-	-	-	-	-	-	-	-	-	-	-	-	-	-

Jan	Q	Q	S	S	D	S	T	Q	Q	S	S	D	S	T	Q	Q	S	S	D	S	T	Q	Q	S							
2020	1	2	3	4	5	6	7	8	9	10	11	12	13	14	15	16	17	18	19	20	21	22	23	24	25	26	27	28	29	30	31
	-	-	-	-	-	-	-	-	-	-	-	-	-	-	-	-	-	-	-	-	-	-	-	-	-	-	-	-	-	-	-

[Mês : Seguinte >>](#)

Preços de aluguer - Casas de Campo - Casa de campo - de 2 até 9 Pessoa(s)

Preços	Noite	Fim-de-semana	Semana	2 semanas	Mês
 Época baixa	90€	260€	509€	-	-
 Época média	90€	320€	605€	-	-
 Época alta	90€	360€	655€	-	-
 Especial festas	90€	390€	775€	-	-

[Reservar](#)

Condições de reservas

• Reserva

- Pagamento no acto da reserva : 25% do montante do aluguer
- Pagamento do valor restante : 3 semanas antes da estadia
- Sinal pedido : 125€

• Arrendamento

- Despesas correntes incluídas
- Prever suplemento para :  
- lenha para lareira

[▶ Reservar](#)

[▶ Contactar o proprietário](#)

Contacte directamente os proprietários

[www.iha.pt](http://www.iha.pt)  
 N° classificado  
 73027  
 >> Reservar <<

Contacto

Línguas faladas

