

Casas de Campo Região Centro "Casa Morais"

Bem-vindo/a à casa! Situada bem no centro do lugar de Fornos, freguesia de Trouxemil, concelho de Coimbra, a Casa dá-lhe as boas vindas!



Casas de Campo - Antiga casa agrícola de Encanto, individual, com 1 andar, entrada individual, num(a) Propriedade de Encanto

Ambiente : encantador, rústico

Capacidade : de 1 até 14 pessoa (s)

Quarto(s) : 7

Fornos - Distrito de Coimbra - Centro (Beiras)

Portugal

Nº classificado 67944

www.iha.pt



Casas de Campo



Casas de Campo - Antiga casa agrícola de Encanto, individual, com 1 andar, entrada individual, num(a) Propriedade de Encanto

- Ideal para público em geral
- Vista : desafogada, jardim/parque, pátio, aldeia
- Ambiente : encantador, rústico

"A propriedade é constituída por seis quartos duplos e um tripló, bem dimensionados, possuindo todos quarto de banho privativo; dois destes quartos encontram-se ao nível do R/C, dispendo de facilidades para pessoas com mobilidade reduzida. Para além da cozinha e sala de jantar, a Casa possui outros espaços comuns. A sala de jantar dá acesso a um agradável pátio exterior arrelvado e "barbecue"; um espaço de estacionamento de viaturas completa o conjunto arquitectónico. O conforto e a sobriedade patentes em todo o imóvel resultam não só dos materiais usados, predominantemente pedra e madeira da região, mas também das técnicas de reconstrução utilizadas. Um sistema de climatização complementa o ambiente de conforto e bem estar."

Os extras

- Estacionamento :
Estacionamento ar-livre : 2 na residência.
- Vantagens :
2 bicicleta(s)

Meio envolvente & localização



Campo



Cultura

" O lugar de Fornos, pela sua situação geográfica, apresenta um conjunto de factores de atracção a registar. Situado a 5Km de Coimbra, a 100Km do Porto e 200km de Lisboa, apresenta excelentes vias de comunicação e de transportes, dispendo de um conjunto notável de restaurantes locais. Toda a região envolvente apresenta um conjunto notável de pontos de interesse turístico, dos quais se destacam:• Coimbra com a sua universidade e monumentos;• Estâncias termais do Luso e Curia;• Mata e Palace Hotel do Bussaco;• Penacova e Mosteiro do Lorvão;• Várias praias a 40 minutos (Figueira da Foz, Mira, Tocha);• Região da Bairrada com a sua excelente gastronomia;• Doçaria conventual um pouco por toda a região (Coimbra, Lorvão, Tentúgal, etc.) "

Lazeres

- Lazeres a menos de 20 km / 12 milhas :

Ténis, centro de equitação, caminho de passeio, BTT (itinerário circuito), minigolfe, bowling, basquetebol, voleibol, paintball

- Atracções e lazer :

Discoteca, restaurante, caves e provas de vinho, termas

Meio envolvente

- Lugar pitoresco :

Pistas de esqui >50km
Pista de patinagem >50km
Praia 40km
Corte de ténis público 5km
Campo de golfe 9 buracos 7,5km
Rio 10km
Maciço montanhoso 20km
Porto de recreio 40km

- Comodidades :

Centro aldeia <50m
Centro da cidade 7,5km
Paragem/estação de autocarros 5km
Ligação pistas de esqui por autocarro 5km
Aluguer de veículos 5km
Padaria 3km
Comida para fora 300m
Pequenos comércios 300m
Supermercado 300m
Lojas de luxo e marcas 7,5km
Cabeleireiro 800m
Cyber café 5km
Correios 2km
Banco 2km
Caixa automático multibanco 1,5km
Farmácia 2km
Hospital 5km
Posto de saúde 2km



casa(s) de banho



quarto



mobiliário

Exterior

- **Área do terreno :**
200m²
- **Ambiente exterior :**
Pátio privado 200m²
- **Equipamentos exteriores :**
Barbecue, mesa(s) de jardim, cadeira(s) de jardim, guarda-sol, 2 espreguiçadeira(s), duche exterior



mobiliário

Interior

- **Capacidade de acolhimento :**
de 1 até 14 pessoa(s)
- **Área habitável :**
350m²
- **Divisões interiores :**
7 quarto(s), 7 casa(s) de banho, 7 duche(s), 2 WC, sala de estar 12m², salão 25m², sala de jantar, copa, salão televisão, salão biblioteca, pátio interior
- **Dormida - cama(s) :**
1 cama(s) de casal, 12 camas separadas simples, 1 possibilidade de cama(s) extra(s)
- **Conforto :**
Guarda-roupa, seca toalhas, ar condicionado (parcialmente), aquecimento central, janela de tecto, detector de incêndio, portão com telecomando
- **Equipamento doméstico :**
Louça/talheres, cafeteira eléctrica, máquina de café expresso, chaleira eléctrica, torradeira, espremedor de sumos, fogão eléctrico, placa, micro-ondas, exaustor, frigorífico, congelador, lava-louça, aspirador, ferro de engomar, tábua de passar a ferro

Serviços

- **Roupa de casa :**
Lençóis (1 vez(es)/semana), Toalhas (2 vez(es)/semana), Cobertor(es) (7 vez(es)/semana), Edredão/ões (7 vez(es)/semana), Almofadas(s) (2 vez(es)/semana)
- **Casa :**
Serviço de limpeza (7 vez(es)/semana), Limpeza de partida, Limpeza jardim/piscina (7 vez(es)/semana), Parque de estacionamento
- **Pessoal :**
Empregados, Lavandaria (2 vez(es)/semana), Animador(a)
- **Refeições :**
Pequeno-almoço

Informações práticas

- **Informações práticas**
Crianças aceites
Aluguer não fumadores, cobertura de rede telemóvel, transporte pessoal recomendado
Água : quente/fria



quarto

Álbum fotográfico - 1



quarto



casa(s) de banho



mobiliário



quarto



mobiliário

Álbum fotográfico - 2



seca toalhas

quarto

casa(s) de banho



quarto

mobiliário

casa(s) de banho



quarto

mobiliário

casa(s) de banho



quarto

casa(s) de banho

quarto

Álbum fotográfico - 3



mobiliário



mobiliário



casa(s) de banho



salão televisão



Conforto interior à disposição dos hóspedes



a decoração

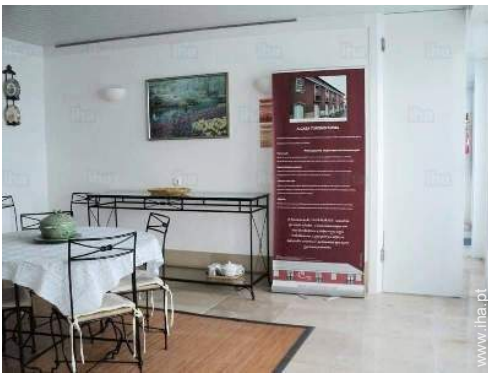

sala de jantar

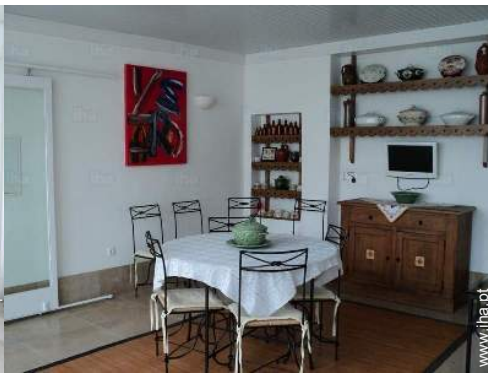

sala de jantar



Vista



salão televisão



barbecue



pátio interior

Localização

Localização & Acessos

"Lugar de Fornos, freguesia de Trouxemil, concelho de Coimbra. Encontrando-se à distância de 5km de Coimbra, o acesso a esta cidade pode ser feito em viatura própria ou transportes públicos - com paragem de autocarro a 2 minutos da Casa de Turismo."



Coordenadas GPS em graus, minutos e segundos: Latitude 40°15'57.9"N - Longitude 8°26'39.54"O ([Alojamento](#))

Morada

→ Rua da Capela
3020 Fornos

• Estação de caminho de ferro Coimbra

→ Coimbra, Distrito de Coimbra, Centro (Beiras), Portugal
→ Distância : 5km
→ Tempo : 10'

• Estação rodoviária (autocarro) Coimbra

→ Coimbra, Distrito de Coimbra, Centro (Beiras), Portugal
→ Distância : 5km
→ Tempo : 10'

• Auto-estrada (saída) A1- Coimbra Norte

→ Coimbra, Distrito de Coimbra, Centro (Beiras), Portugal
→ Distância : 300m
→ Tempo : 5'

- Coimbra : (5km)
- Condeixa a Velha : (20km)
- Cantanhede : (19km)

Contacto

Línguas faladas



Calendário das disponibilidades - a partir de : Junho 2017

Jun	Q	S	S	D	S	T	Q	Q	S	S	D	S	T	Q	Q	S	S	D	S	T	Q	Q	S	S	D	S	T	Q	Q	S
2017	1	2	3	4	5	6	7	8	9	10	11	12	13	14	15	16	17	18	19	20	21	22	23	24	25	26	27	28	29	30

Jul	S	D	S	T	Q	Q	S	S	D	S	T	Q	Q	S	S	D	S	T	Q	Q	S	S	D	S	T	Q	Q	S	S	D	S
2017	1	2	3	4	5	6	7	8	9	10	11	12	13	14	15	16	17	18	19	20	21	22	23	24	25	26	27	28	29	30	31
	-	-	-	-	-	-	-	-	-	-	-	-	-	-	-	-	-	-	-	-	-	-	-	-	-	-	-	-	-	-	

Ago	T	Q	Q	S	S	D	S	T	Q	Q	S	S	D	S	T	Q	Q	S	S	D	S	T	Q	Q	S	S	D	S	T	Q	Q
2017	1	2	3	4	5	6	7	8	9	10	11	12	13	14	15	16	17	18	19	20	21	22	23	24	25	26	27	28	29	30	31
	-	-	-	-	-	-	-	-	-	-	-	-	-	-	-	-	-	-	-	-	-	-	-	-	-	-	-	-	-	-	

Set	S	S	D	S	T	Q	Q	S	S	D	S	T	Q	Q	S	S	D	S	T	Q	Q	S	S	D	S	T	Q	Q	S	S
2017	1	2	3	4	5	6	7	8	9	10	11	12	13	14	15	16	17	18	19	20	21	22	23	24	25	26	27	28	29	30
	-	-	-	-	-	-	-	-	-	-	-	-	-	-	-	-	-	-	-	-	-	-	-	-	-	-	-	-	-	-

Out	D	S	T	Q	Q	S	S	D	S	T	Q	Q	S	S	D	S	T	Q	Q	S	S	D	S	T	Q	Q	S	S	D	S	T
2017	1	2	3	4	5	6	7	8	9	10	11	12	13	14	15	16	17	18	19	20	21	22	23	24	25	26	27	28	29	30	31
	-	-	-	-	-	-	-	-	-	-	-	-	-	-	-	-	-	-	-	-	-	-	-	-	-	-	-	-	-	-	

Nov	Q	Q	S	S	D	S	T	Q	Q	S	S	D	S	T	Q	Q	S	S	D	S	T	Q	Q	S	S	D	S	T	Q	Q
2017	1	2	3	4	5	6	7	8	9	10	11	12	13	14	15	16	17	18	19	20	21	22	23	24	25	26	27	28	29	30
	-	-	-	-	-	-	-	-	-	-	-	-	-	-	-	-	-	-	-	-	-	-	-	-	-	-	-	-	-	-

Dez	S	S	D	S	T	Q	Q	S	S	D	S	T	Q	Q	S	S	D	S	T	Q	Q	S	S	D	S	T	Q	Q	S	S	D
2017	1	2	3	4	5	6	7	8	9	10	11	12	13	14	15	16	17	18	19	20	21	22	23	24	25	26	27	28	29	30	31
	-	-	-	-	-	-	-	-	-	-	-	-	-	-	-	-	-	-	-	-	-	-	-	-	-	-	-	-	-	-	

Jan	S	T	Q	Q	S	S	D	S	T	Q	Q	S	S	D	S	T	Q	Q	S	S	D	S	T	Q	Q	S	S	D	S	T	Q
2018	1	2	3	4	5	6	7	8	9	10	11	12	13	14	15	16	17	18	19	20	21	22	23	24	25	26	27	28	29	30	31
	-	-	-	-	-	-	-	-	-	-	-	-	-	-	-	-	-	-	-	-	-	-	-	-	-	-	-	-	-	-	

Fev	Q	S	S	D	S	T	Q	Q	S	S	D	S	T	Q	Q	S	S	D	S	T	Q	Q	S	S	D	S	T	Q
2018	1	2	3	4	5	6	7	8	9	10	11	12	13	14	15	16	17	18	19	20	21	22	23	24	25	26	27	28
	-	-	-	-	-	-	-	-	-	-	-	-	-	-	-	-	-	-	-	-	-	-	-	-	-	-	-	-

Mar	Q	S	S	D	S	T	Q	Q	S	S	D	S	T	Q	Q	S	S	D	S	T	Q	Q	S	S	D	S	T	Q	Q	S	S
2018	1	2	3	4	5	6	7	8	9	10	11	12	13	14	15	16	17	18	19	20	21	22	23	24	25	26	27	28	29	30	31
	-	-	-	-	-	-	-	-	-	-	-	-	-	-	-	-	-	-	-	-	-	-	-	-	-	-	-	-	-	-	

Casas de Campo
Distrito de Coimbra - Centro (Beiras)
"Casa Morais"

9

[Reservar](#)

Calendário das disponibilidades - a partir de : Março 2018

Abr	D	S	T	Q	Q	S	S	D	S	T	Q	Q	S	S	D	S	T	Q	Q	S	S	D	S	T	Q	Q	S	S	D	S
2018	1	2	3	4	5	6	7	8	9	10	11	12	13	14	15	16	17	18	19	20	21	22	23	24	25	26	27	28	29	30
	-	-	-	-	-	-	-	-	-	-	-	-	-	-	-	-	-	-	-	-	-	-	-	-	-	-	-	-	-	-

Mai	T	Q	Q	S	S	D	S	T	Q	Q	S	S	D	S	T	Q	Q	S	S	D	S	T	Q	Q	S	S	D	S	T	Q	Q
2018	1	2	3	4	5	6	7	8	9	10	11	12	13	14	15	16	17	18	19	20	21	22	23	24	25	26	27	28	29	30	31
	-	-	-	-	-	-	-	-	-	-	-	-	-	-	-	-	-	-	-	-	-	-	-	-	-	-	-	-	-	-	

Mês : [Seguinte >>](#)

Preços de aluguer - Casas de Campo - Antiga casa agrícola de Encanto - de 1 até 14 Pessoa(s)

Preços	Noite	Fim-de-semana	Semana	2 semanas	Mês
 Período promocional	65€	130€	455€	819€	1700€

[Reservar](#)

Condições de reservas

• Reserva

→ Pagamento no acto da reserva :
50% do montante do aluguer
→ Pagamento do valor restante :
no acto da entrega das chaves

• Arrendamento

→ Taxa de estadia incluída
→ Serviço limpeza partida incluída
→ Prever suplemento para :
- bebé
- cama(s) extra(s)

Modos de pagamento aceites

• Transferência bancária • Dinheiro

[▶ Reservar](#)

[▶ Contactar o proprietário](#)

Contacte directamente os proprietários

www.iha.pt
Nº classificado
67944
[>> Reservar <<](#)

Contacto

Línguas
faladas



Nº classificado 67944

www.iha.pt



[>> ALUGUERES PARA FÉRIAS](#)

[DE PARTICULAR A PARTICULAR](#)