

Casas de Campo Chayofa "Villa Andaluçia"



Casas de Campo - Vivenda,
individual, piso térreo, entrada individual,
num(a) Propriedade de luxo

Ambiente : urbano, romântico

Capacidade : de 6 até 20 pessoa
(s)

Quarto(s) : 10

Chayofa - Tenerife - Província de Santa Cruz de Tenerife
Canárias

Reserva : +49 (0) 2311772212 (Alemanha)

Nº classificado 16650

www.ihapt



>> ALUGUERES PARA FÉRIAS

DE PARTICULAR A PARTICULAR

Casas de Campo



Casas de Campo - Vivenda, individual, piso térreo, entrada individual, num(a) Propriedade de luxo

- **Ideal para público em geral, seminário**
- **Vista :** panorâmica, desafogada, mar/ oceano, campo, piscina, pôr-do-sol excepcional
- **Ambiente :** urbano, romântico
- **Exposição :** Sul

Os extras

- **Piscina :**
Piscina privada, original, acesso por degraus, duche exterior
- **Estacionamento :**
Estacionamento ar-livre : no terreno.



lareira

Meio envolvente & localização



Mar



Golfe



Cultura

Lazeres

- **Lazeres a menos de 20 km / 12 milhas :**

Banhos, Gaivotas, mergulho com tubo, mergulho submarino, mergulho com escafandro, bóia puxada, esqui náutico, jet ski, surf, prancha à vela, vela, kitesurf, golfe, ténis, squash, centro de equitação, caminho de passeio, caminho costeiro/florestal, percurso, BTT (itinerário circuito), parapente, excursão de barco, minigolfe, karting, pesca, pesca desportiva, pesca à linha

- **Atrações e lazer :**

Bar/pub, discoteca, restaurante, parque e jardim, parque de lazer, zoo/parque zoológico, local histórico, museu, teatro, ópera, caves e provas de vinho, ginásio, centro de estética, centro de fitness

Meio envolvente

- **Lugar pitoresco :**

Mar/oceano 3km
Campo de golfe 9 buracos 5km
Campo de golfe 18 buracos 5km

- **Comodidades :**

Pequenos comércios 500m
Farmácia 1km
Médico 1km



copa



Exterior

- **Área do terreno :**
2500m²
- **Instalação exterior :**
Terraço, terraço no telhado, solarium
- **Ambiente exterior :**
Pátio privado, terreno fechado, jardim, jardim paisagístico, jardim tropical, relvado, fonte
- **Equipamentos exteriores :**
Bar exterior, barbecue, mesa(s) de jardim, 18 cadeira(s) de jardim, guarda-sol, 18 cadeira(s) de praia, duche exterior, WC exterior



Interior

- **Capacidade de acolhimento :**
de 6 até 20 pessoa(s)
- **Área habitável :**
350m²
- **Divisões interiores :**
10 quarto(s), 9 casa(s) de banho, 1 WC, sala de jantar, copa, lareira
- **Dormida - cama(s) :**
10 cama(s) de casal, 2 sofá(s) cama 2 pessoas
- **Conforto :**
Lareira, TV, cabo/satélite, acesso Internet, wi-fi, guarda-fatos, armário, guarda-roupa, secador de cabelo, jacuzzi, ar condicionado (parcialmente), aquecimento central, cortinas, estores, vidros duplos
- **Equipamento doméstico :**
Louça/talheres, utensílios e trem de cozinha, cafeteira, cafeteira eléctrica, chaleira eléctrica, torradeira, fogão eléctrico, micro-ondas, frigorífico, congelador, lava-louça

Serviços

- **Roupa de casa :**
Lençóis, Toalhas, Roupa de casa, Cobertor(es), Edredão/ões, Almofadas(s)
- **Casa :**
Limpeza de partida possível como extra (+251€)
- **Pessoal :**
Lavandaria possível como extra, Massagens possível como extra

Informações práticas

- **Informações práticas**
Animais aceites com condições (informar-se junto do proprietário)
Cobertura de rede telemóvel
Água : quente/fria
Energia eléctrica : 220-240V / 50Hz



Planta interior

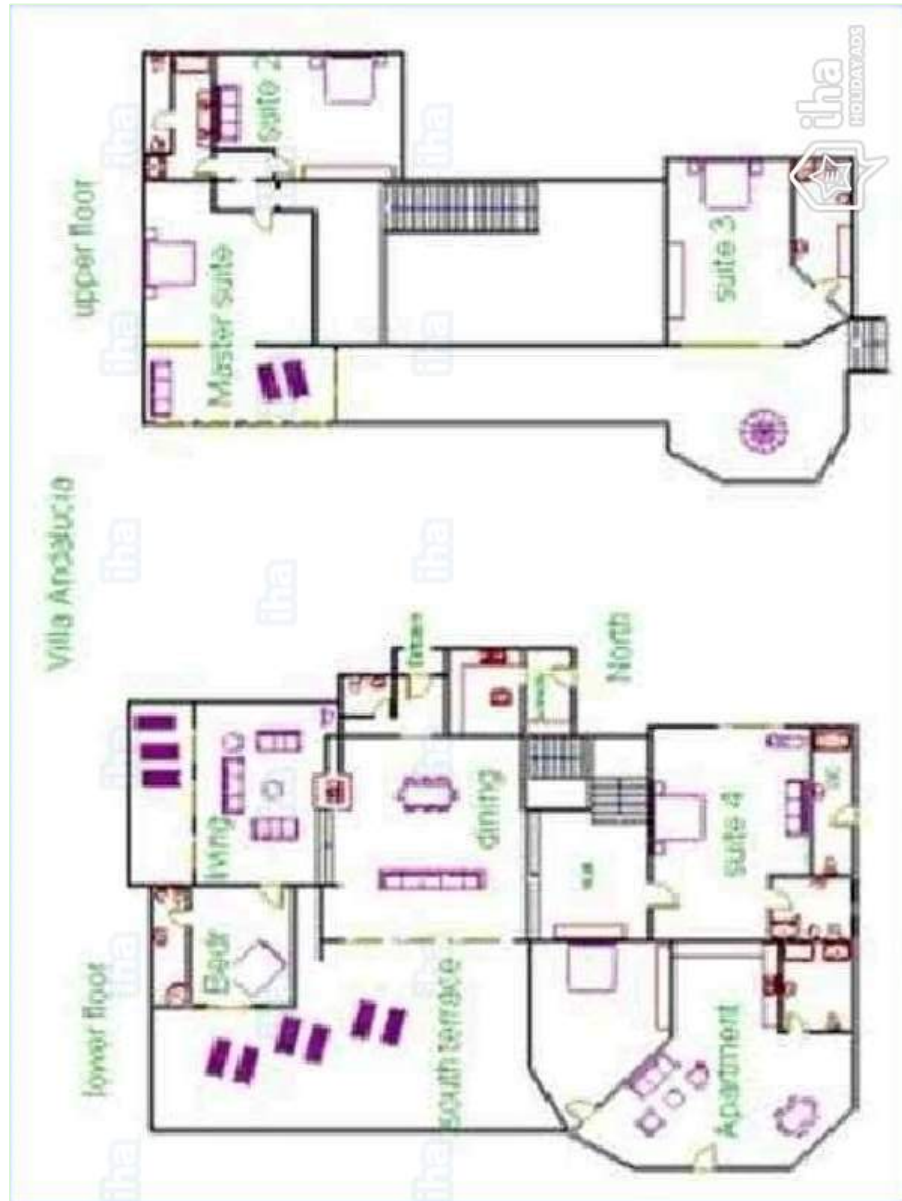

www.iha.pt

Álbum fotográfico - 1



visão de conjunto



lareira



copa



Álbum fotográfico - 2



Álbum fotográfico - 3



Localização



Localização & Acessos



Coordenadas GPS em graus, minutos e segundos: Latitude 28°4'35.44"N - Longitude 16°41'34.01"O ([Alojamento](#))

Morada

→ Calle Aldaba
38627 Chayofa

- Los Cristianos : (3km)
- Playa de las Américas : (5km)

Contacto

Línguas faladas



Calendário das disponibilidades - a partir de : Abril 2020

Abr	Q	Q	S	S	D	S	T	Q	Q	S	S	D	S	T	Q	Q	S	S	D	S	T	Q	Q	S	S	D	S	T	Q	Q
2020	1	2	3	4	5	6	7	8	9	10	11	12	13	14	15	16	17	18	19	20	21	22	23	24	25	26	27	28	29	30
						-	-	-	-	-	-	-	-	-	-	-	-	-	-	-	-	-	-	-	-	-	-	-	-	-

Mai	S	S	D	S	T	Q	Q	S	S	D	S	T	Q	Q	S	S	D	S	T	Q	Q	S	S	D	S	T	Q	Q	S	S	D
2020	1	2	3	4	5	6	7	8	9	10	11	12	13	14	15	16	17	18	19	20	21	22	23	24	25	26	27	28	29	30	31
	-	-	-	-	-	-	-	-	-	-	-	-	-	-	-	-	-	-	-	-	-	-	-	-	-	-	-	-	-	-	

Jun	S	T	Q	Q	S	S	D	S	T	Q	Q	S	S	D	S	T	Q	Q	S	S	D	S	T	Q	Q	S	S	D	S	T
2020	1	2	3	4	5	6	7	8	9	10	11	12	13	14	15	16	17	18	19	20	21	22	23	24	25	26	27	28	29	30
	-	-	-	-	-	-	-	-	-	-	-	-	-	-	-	-	-	-	-	-	-	-	-	-	-	-	-	-	-	-

Jul	Q	Q	S	S	D	S	T	Q	Q	S	S	D	S	T	Q	Q	S	S	D	S	T	Q	Q	S	S	D	S	T	Q	Q	S
2020	1	2	3	4	5	6	7	8	9	10	11	12	13	14	15	16	17	18	19	20	21	22	23	24	25	26	27	28	29	30	31
	-	-	-	-	-	-	-	-	-	-	-	-	-	-	-	-	-	-	-	-	-	-	-	-	-	-	-	-	-	-	

Ago	S	D	S	T	Q	Q	S	S	D	S	T	Q	Q	S	S	D	S	T	Q	Q	S	S	D	S	T	Q	Q	S	S	D	S
2020	1	2	3	4	5	6	7	8	9	10	11	12	13	14	15	16	17	18	19	20	21	22	23	24	25	26	27	28	29	30	31
	-	-	-	-	-	-	-	-	-	-	-	-	-	-	-	-	-	-	-	-	-	-	-	-	-	-	-	-	-	-	-

Set	T	Q	Q	S	S	D	S	T	Q	Q	S	S	D	S	T	Q	Q	S	S	D	S	T	Q	Q	S	S	D	S	T	Q
2020	1	2	3	4	5	6	7	8	9	10	11	12	13	14	15	16	17	18	19	20	21	22	23	24	25	26	27	28	29	30
	-	-	-	-	-	-	-	-	-	-	-	-	-	-	-	-	-	-	-	-	-	-	-	-	-	-	-	-	-	-

Out	Q	S	S	D	S	T	Q	Q	S	S	D	S	T	Q	Q	S	S	D	S	T	Q	Q	S	S	D	S	T	Q	Q	S	S
2020	1	2	3	4	5	6	7	8	9	10	11	12	13	14	15	16	17	18	19	20	21	22	23	24	25	26	27	28	29	30	31
	-	-	-	-	-	-	-	-	-	-	-	-	-	-	-	-	-	-	-	-	-	-	-	-	-	-	-	-	-	-	

Nov	D	S	T	Q	Q	S	S	D	S	T	Q	Q	S	S	D	S	T	Q	Q	S	S	D	S	T	Q	Q	S	S	D	S
2020	1	2	3	4	5	6	7	8	9	10	11	12	13	14	15	16	17	18	19	20	21	22	23	24	25	26	27	28	29	30
	-	-	-	-	-	-	-	-	-	-	-	-	-	-	-	-	-	-	-	-	-	-	-	-	-	-	-	-	-	-

Dez	T	Q	Q	S	S	D	S	T	Q	Q	S	S	D	S	T	Q	Q	S	S	D	S	T	Q	Q	S	S	D	S	T	Q	Q
2020	1	2	3	4	5	6	7	8	9	10	11	12	13	14	15	16	17	18	19	20	21	22	23	24	25	26	27	28	29	30	31
	-	-	-	-	-	-	-	-	-	-	-	-	-	-	-	-	-	-	-	-	-	-	-	-	-	-	-	-	-	-	

Jan	S	S	D	S	T	Q	Q	S	S	D	S	T	Q	Q	S	S	D	S	T	Q	Q	S	S	D	S	T	Q	Q	S	S	D
2021	1	2	3	4	5	6	7	8	9	10	11	12	13	14	15	16	17	18	19	20	21	22	23	24	25	26	27	28	29	30	31
	-	-	-	-	-	-	-	-	-	-	-	-	-	-	-	-	-	-	-	-	-	-	-	-	-	-	-	-	-	-	

Casas de Campo
 Província de Santa Cruz de Tenerife - Chayofa
"Villa Andaluçia"

10
[Reservar](#)





Calendário das disponibilidades - a partir de : Janeiro 2021

Fev	S	T	Q	Q	S	S	D	S	T	Q	Q	S	S	D	S	T	Q	Q	S	S	D	S	T	Q	Q	S	S	D
2021	1	2	3	4	5	6	7	8	9	10	11	12	13	14	15	16	17	18	19	20	21	22	23	24	25	26	27	28
	-	-	-	-	-	-	-	-	-	-	-	-	-	-	-	-	-	-	-	-	-	-	-	-	-	-	-	-

Mar	S	T	Q	Q	S	S	D	S	T	Q	Q	S	S	D	S	T	Q	Q	S	S	D	S	T	Q	Q	S	S	D	S	T	Q
2021	1	2	3	4	5	6	7	8	9	10	11	12	13	14	15	16	17	18	19	20	21	22	23	24	25	26	27	28	29	30	31
	-	-	-	-	-	-	-	-	-	-	-	-	-	-	-	-	-	-	-	-	-	-	-	-	-	-	-	-	-	-	-

Mês : [Seguinte >>](#)

Preços de aluguer - Casas de Campo - Vivenda - de 6 até 20 Pessoa(s)

Preços	Noite	Fim-de-semana	Semana	2 semanas	Mês
 Época baixa	500€ ↓ > 3	-	-	-	-
 Época média	550€ ↓ > 9	-	-	-	-
 Época alta	-	-	6480€	-	-
 Período promocional	-	-	7452€	-	-

↓ Preço decrescente > Mínimo Noite

[Reservar](#)

Condições de reservas

• Reserva

- Pagamento no acto da reserva : 10% do montante do aluguer
- Pagamento do valor restante : no acto da entrega das chaves

• Arrendamento

- Despesas correntes incluídas
- Taxa de estadia incluída
- Serviço limpeza partida à parte : 295€
- Prever suplemento para : - cama(s) extra(s)

[▶ Reservar](#)

[▶ Contactar o proprietário](#)

Modos de pagamento aceites

- Transferência bancária • Dinheiro

Contacte directamente os proprietários

www.iha.pt
 N° classificado
 16650
 >> [Reservar](#) <<

Contacto

Línguas faladas



N° classificado 16650

www.iha.pt

