

Casas de Campo Fátima Leiria "Casa do colipo"



Casas de Campo - Vivenda,
individual, com 1 andar, entrada
individual, num(a) Propriedade

Ambiente : campestre, vinícola

Capacidade : de 1 até 16 pessoa
(s)

Quarto(s) : 6



Estadias temáticas
BTT

Batalha - Distrito de Leiria - Centro (Beiras)

Portugal

Nº classificado 25626

www.iha.pt



>> ALUGUERES PARA FÉRIAS

DE PARTICULAR A PARTICULAR

Casas de Campo



Casas de Campo - Vivenda, individual, com 1 andar, entrada individual, num(a) Propriedade

- **Ideal para família numerosa**
- **Vista :** desafogada, campo, jardim/parque, campos agrícolas, vinha, nocturna cintilante
- **Ambiente :** campestre, vinícola

Os extras

- **Piscina :**
Piscina privada, rectangular (comprimento 2,50m, largura 2,50m)
- **Estacionamento :**
Estacionamento ar-livre : 5 na residência.
- **Vantagens :**
Matraquilhos, cesto de basquete



infraestruturas de lazer

Meio envolvente & localização



Campo

Lazeres

- **Lazeres a menos de 20 km / 12 milhas :**
Surf, prancha à vela, BTT (itinerário circuito), pesca
- **Atrações e lazer :**
Local histórico

Meio envolvente

- **Lugar pitoresco :**
Praia 20km
- **Comodidades :**
Pequenos comércio 2km
Supermercado 2km
Caixa automático multibanco 2km
Hospital 10km



a casa



quarto



Equipamentos interiores

Interior

- **Capacidade de acolhimento :**
de 1 até 16 pessoa(s)
- **Área habitável :**
400m²
- **Divisões interiores :**
6 quarto(s), 4 casa(s) de banho, sala de estar 25m², cozinha independente
- **Dormida - cama(s) :**
6 cama(s) de casal, 2 cama(s) simple(s)
- **Conforto :**
Lareira, TV, cinema em casa, gravador/reprodutor de vídeo, leitor de DVD, cabo/satélite, acesso à Internet de banda larga, wi-fi, armário, guarda-roupa, radio despertador, secador de cabelo, ar condicionado (parcialmente), aquecimento eléctrico, cortinas, detector de incêndio
- **Equipamento doméstico :**
Louça/talheres, utensílios e trem de cozinha, cafeteira, cafeteira eléctrica, máquina de café expresso, chaleira eléctrica, torradeira, grelhador, fogão a gás, forno, micro-ondas, frigorífico, congelador, lava-louça, máquina de lavar roupa

Exterior

- **Área do terreno :**
1 ha
- **Instalação exterior :**
Terraço 50m²
- **Ambiente exterior :**
Jardim 200m², relvado 200m², pomar 1 ha, horta 100m²
- **Equipamentos exteriores :**
Cozinha exterior, barbecue, 5 cadeira(s) de jardim, 1 espreguiçadeira(s), 1 cama de rede



a casa

Serviços

- **Roupa de casa :**
Lençóis (1 vez(es)/semana), Toalhas (1 vez(es)/semana)
- **Casa :**
Serviço de limpeza
- **Refeições :**
Pequeno-almoço possível como extra (+5€)

Informações práticas

- **Informações práticas**
Crianças aceites
Animais aceites
Cobertura de rede telemóvel
Energia eléctrica : 220-240V / 50Hz
Corrente eléctrica : sector



canto cozinha

Álbum fotográfico - 1



infraestruturas de lazer



quarto



a casa

Álbum fotográfico - 2



Equipamentos interiores



canto cozinha



a casa

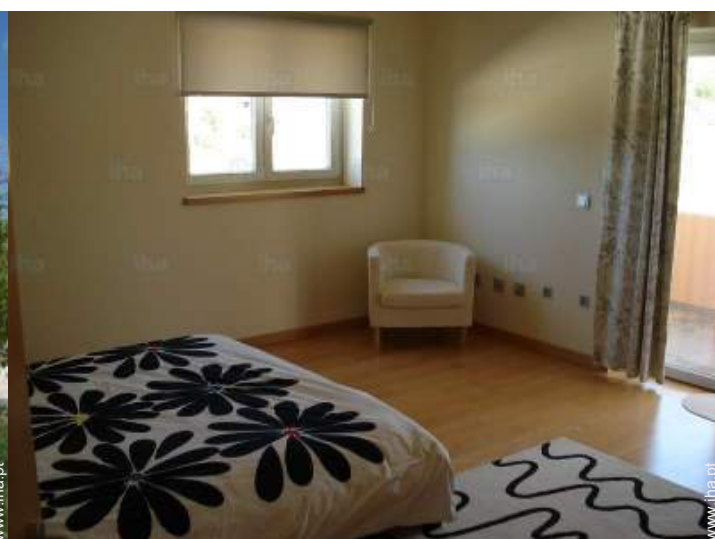

quarto



Vista

[Estadias temáticas](#)

BTT

Localização

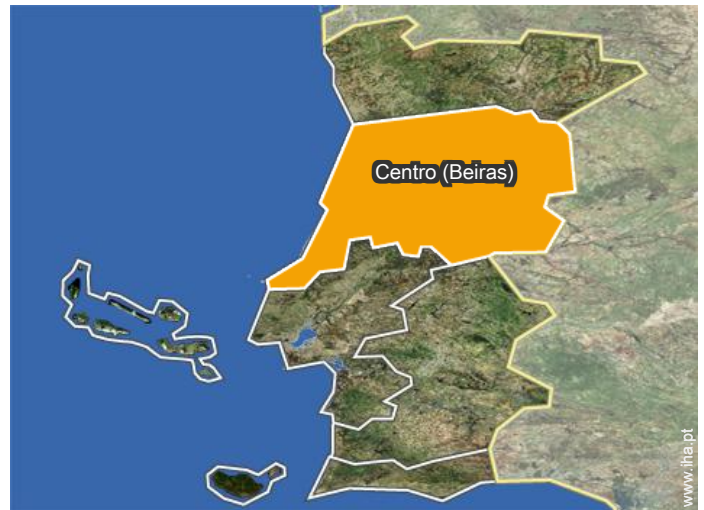
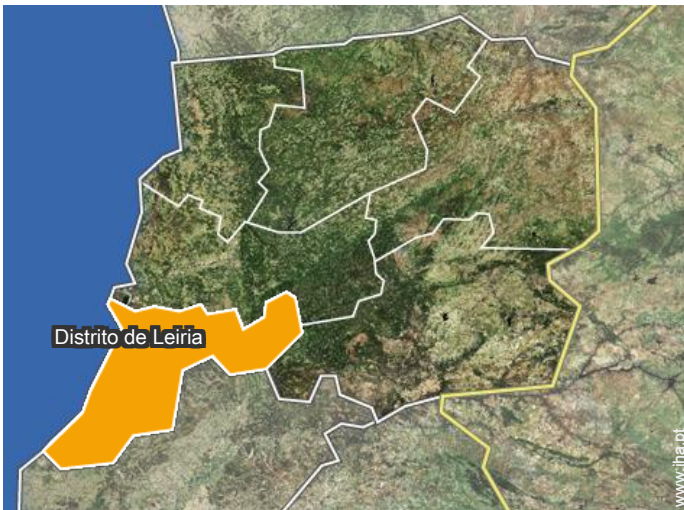

Localização & Acessos



Coordenadas GPS em graus, minutos e segundos: Latitude 39°40'22.96"N -
Longitude 8°48'33.92"O ([Alojamento](#))

Morada

→ Estrada da Mata 24
2440 Batalha

• Auto-estrada (saída) fatima

→ Fátima, Distrito de Santarém, Lisboa e
Vale do Tejo, Portugal
→ Distância : 15km
→ Tempo : 15'

• Lisboa : (100km)

Contacto

Línguas
faladas



Casas de Campo
Fátima Leiria - Portugal
"Casa do colipo"

Calendário das disponibilidades - a partir de : Novembro 2018

Nov	Q	S	S	D	S	T	Q	Q	S	S	D	S	T	Q	Q	S	S	D	S	T	Q	Q	S	S	D	S	T	Q	Q	S
2018	1	2	3	4	5	6	7	8	9	10	11	12	13	14	15	16	17	18	19	20	21	22	23	24	25	26	27	28	29	30
																		-	-	-	-	-	-	-	-	-	-	-	-	-

Dez	S	D	S	T	Q	Q	S	S	D	S	T	Q	Q	S	S	D	S	T	Q	Q	S	S	D	S	T	Q	Q	S	S	D	S
2018	1	2	3	4	5	6	7	8	9	10	11	12	13	14	15	16	17	18	19	20	21	22	23	24	25	26	27	28	29	30	31
	-	-	-	-	-	-	-	-	-	-	-	-	-	-	-	-	-	-	-	-	-	-	-	-	-	-	-	-	-	-	

Jan	T	Q	Q	S	S	D	S	T	Q	Q	S	S	D	S	T	Q	Q	S	S	D	S	T	Q	Q	S	S	D	S	T	Q	Q
2019	1	2	3	4	5	6	7	8	9	10	11	12	13	14	15	16	17	18	19	20	21	22	23	24	25	26	27	28	29	30	31
	-	-	-	-	-	-	-	-	-	-	-	-	-	-	-	-	-	-	-	-	-	-	-	-	-	-	-	-	-	-	-

Fev	S	S	D	S	T	Q	Q	S	S	D	S	T	Q	Q	S	S	D	S	T	Q	Q	S	S	D	S	T	Q	Q	
2019	1	2	3	4	5	6	7	8	9	10	11	12	13	14	15	16	17	18	19	20	21	22	23	24	25	26	27	28	
	-	-	-	-	-	-	-	-	-	-	-	-	-	-	-	-	-	-	-	-	-	-	-	-	-	-	-	-	-

Mar	S	S	D	S	T	Q	Q	S	S	D	S	T	Q	Q	S	S	D	S	T	Q	Q	S	S	D	S	T	Q	Q	S	S	D
2019	1	2	3	4	5	6	7	8	9	10	11	12	13	14	15	16	17	18	19	20	21	22	23	24	25	26	27	28	29	30	31
	-	-	-	-	-	-	-	-	-	-	-	-	-	-	-	-	-	-	-	-	-	-	-	-	-	-	-	-	-	-	-

Abr	S	T	Q	Q	S	S	D	S	T	Q	Q	S	S	D	S	T	Q	Q	S	S	D	S	T	Q	Q	S	S	D	S	T
2019	1	2	3	4	5	6	7	8	9	10	11	12	13	14	15	16	17	18	19	20	21	22	23	24	25	26	27	28	29	30
	-	-	-	-	-	-	-	-	-	-	-	-	-	-	-	-	-	-	-	-	-	-	-	-	-	-	-	-	-	-

Mai	Q	Q	S	S	D	S	T	Q	Q	S	S	D	S	T	Q	Q	S	S	D	S	T	Q	Q	S	S	D	S	T	Q	Q	S
2019	1	2	3	4	5	6	7	8	9	10	11	12	13	14	15	16	17	18	19	20	21	22	23	24	25	26	27	28	29	30	31
	-	-	-	-	-	-	-	-	-	-	-	-	-	-	-	-	-	-	-	-	-	-	-	-	-	-	-	-	-	-	

Jun	S	D	S	T	Q	Q	S	S	D	S	T	Q	Q	S	S	D	S	T	Q	Q	S	S	D	S	T	Q	Q	S	S	D
2019	1	2	3	4	5	6	7	8	9	10	11	12	13	14	15	16	17	18	19	20	21	22	23	24	25	26	27	28	29	30
	-	-	-	-	-	-	-	-	-	-	-	-	-	-	-	-	-	-	-	-	-	-	-	-	-	-	-	-	-	-

Jul	S	T	Q	Q	S	S	D	S	T	Q	Q	S	S	D	S	T	Q	Q	S	S	D	S	T	Q	Q	S	S	D	S	T	Q
2019	1	2	3	4	5	6	7	8	9	10	11	12	13	14	15	16	17	18	19	20	21	22	23	24	25	26	27	28	29	30	31
	-	-	-	-	-	-	-	-	-	-	-	-	-	-	-	-	-	-	-	-	-	-	-	-	-	-	-	-	-	-	-

Ago	Q	S	S	D	S	T	Q	Q	S	S	D	S	T	Q	Q	S	S	D	S	T	Q	Q	S	S	D	S	T	Q	Q	S	S
2019	1	2	3	4	5	6	7	8	9	10	11	12	13	14	15	16	17	18	19	20	21	22	23	24	25	26	27	28	29	30	31
	-	-	-	-	-	-	-	-	-	-	-	-	-	-	-	-	-	-	-	-	-	-	-	-	-	-	-	-	-	-	-

 Reservado



Casas de Campo
Distrito de Leiria - Centro (Beiras)
"Casa do colipo"

9

[Reservar](#)

Calendário das disponibilidades - a partir de : Agosto 2019

Set	D	S	T	Q	Q	S	S	D	S	T	Q	Q	S	S	D	S	T	Q	Q	S	S	D	S	T	Q	Q	S	S	D	S
2019	1	2	3	4	5	6	7	8	9	10	11	12	13	14	15	16	17	18	19	20	21	22	23	24	25	26	27	28	29	30
	-	-	-	-	-	-	-	-	-	-	-	-	-	-	-	-	-	-	-	-	-	-	-	-	-	-	-	-	-	-

Out	T	Q	Q	S	S	D	S	T	Q	Q	S	S	D	S	T	Q	Q	S	S	D	S	T	Q	Q	S	S	D	S	T	Q	Q
2019	1	2	3	4	5	6	7	8	9	10	11	12	13	14	15	16	17	18	19	20	21	22	23	24	25	26	27	28	29	30	31
	-	-	-	-	-	-	-	-	-	-	-	-	-	-	-	-	-	-	-	-	-	-	-	-	-	-	-	-	-	-	-

Reservado

Mês : [Seguinte >>](#)

Preços de aluguer - Casas de Campo - Vivenda - de 1 até 16 Pessoa(s)

Preços	Noite	Fim-de-semana	Semana	2 semanas	Mês
<input type="checkbox"/> Época baixa	125€	150€	700€	-	-
<input type="checkbox"/> Época média	140€	200€	800€	-	-
<input type="checkbox"/> Época alta	150€	250€	1200€	-	-

[Reservar](#)

Condições de reservas

• Reserva

→ Pagamento no acto da reserva :
20% do montante do aluguer
→ Pagamento do valor restante :
no acto da entrega das chaves

• Arrendamento

→ Despesas correntes incluídas
→ Taxa de estadia incluída
→ Serviço limpeza partida incluída

Modos de pagamento aceites

• Transferência bancária • Cheque
bancário • Dinheiro

[▶ Reservar](#)

[▶ Contactar o proprietário](#)

Contacte directamente os proprietários

www.iha.pt
Nº classificado
25626
>> [Reservar](#) <<

Contacto

Línguas
faladas



Nº classificado 25626

www.iha.pt



>> ALUGUERES PARA FÉRIAS

DE PARTICULAR A PARTICULAR