

Casas de Campo Atalhada "Casa da Rocha Quebrada"

Localizado sobre o mar; vista para o mar e a montanha, casa bonita classificada, com varandas lindas. Rodeado por um jardim verde com grandes árvores antigas.

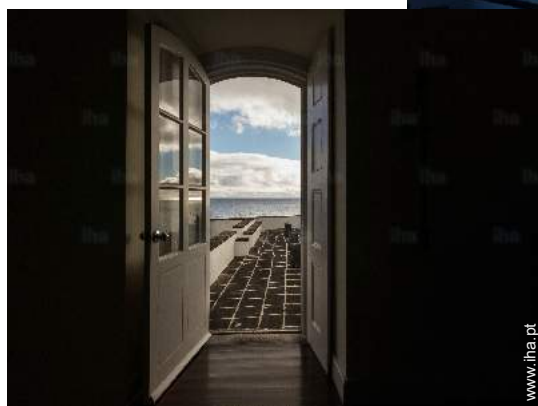

Casas de Campo - Casa de campo, individual, com 1 andar, entrada individual, num(a) Propriedade privada

Ambiente : marinho, tranquilo

Capacidade : de 1 até 6 pessoa(s)

Quarto(s) : 3

Divisões : 8

Atalhada - Ilha de São Miguel - Grupo Oriental

Açores

Nº classificado 70803

www.iha.pt



>> ALUGUERES PARA FÉRIAS

DE PARTICULAR A PARTICULAR

Casas de Campo



Casas de Campo - Casa de campo, individual, com 1 andar, entrada individual, num(a) Propriedade privada

- **Ideal para família, grupo**

- **Vista** : panorâmica, desafogada, sem prédio em frente, mar/oceano, pôr-do-sol excepcional

- **Ambiente** : marinho, tranquilo

- **Exposição** : Sul

"Em Atalhada Lagoa, apenas a 5 kms a leste de Ponta Delgada, é uma mansão do século XVIII, com vista para o mar, que é considerado património regional devido a sua maravilhosa e rica arquitetura e condição de conservação. A casa tem o piso térreo e 1º andar. O 1º andar é totalmente adequado para receber os hóspedes que querem ficar em apenas um andar. Lá se encontra todos os quartos e instalações necessárias, ou seja, 3 quartos com casa de banho privada, sala de jantar, sala de estar, quarto, den, cozinha, varandas incríveis com lindas vistas do mar e montanha e uma capela de snooker."

Os extras

- **Estacionamento** :

Estacionamento ar-livre : na residência.

Meio envolvente & localização



Mar

"A casa está localizada a cerca de 2,5 km das praias do Pópulo e a 2 km da Lagoa Mar piscinas e a poucos minutos, andar distâncias, para um natural mar área de natação."

Lazeres

- **Lazeres a menos de 20 km / 12 milhas :**

Banhos, mergulho com tubo, mergulho submarino, mergulho com escafandro, bóia puxada, esqui náutico, jet ski, surf, prancha à vela, vela, kitesurf, golfe, ténis, centro de equitação, caminho de passeio, caminho costeiro/florestal, percurso, escalada, parapente, excursão de barco, passeio de caleche, passeio a cavalo, minigolfe, bowling, basquetebol, safari, pesca, pesca desportiva, pesca à linha, pesca submarina

Meio envolvente

- **Lugar pitoresco** :

Mar/oceano <50m
Praia 2km
Piscina pública 3km
Campo de golfe 18 buracos 7,5km
Base náutica 10km
Porto de recreio 2,5km





Exterior

- **Área do terreno :**
5000m²
- **Instalação exterior :**
Terraço 50m², solarium
- **Ambiente exterior :**
Pátio privado, terreno fechado 200m², relvado 300m², parque arborizado 1 ha
- **Equipamentos exteriores :**
Barbecue, mesa(s) de jardim, 10 cadeira(s) de jardim, guarda-sol, espreguiçadeira(s)

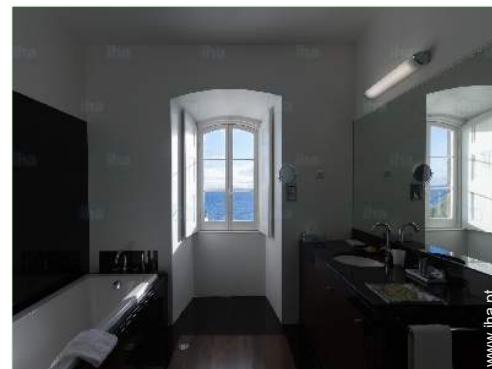

Interior

- **Capacidade de acolhimento :**
de 1 até 6 pessoa(s)
- **Área habitável :**
300m²
- **Divisões interiores :**
8 divisões, 3 quarto(s), 3 casa(s) de banho, 3 duche(s), 2 WC, sala de estar 35m², cozinha local, sala de jantar, lareira, salão de jogos, tratamento de roupas, escritório, pátio interior, varanda, loggia
- **Dormida - cama(s) :**
1 cama(s) de casal, 1 cama(s) queen-size (s), 1 cama(s) simple(s), 2 camas separadas simples, 2 possibilidade de cama(s) extra(s)
- **Conforto :**
Lareira, TV, gravador/reprodutor de vídeo, leitor de DVD, cabo/satélite, acesso Internet, acesso à Internet de banda larga, wi-fi, guarda-fatos, cortinas, persianas
- **Equipamento doméstico :**
Louça/talheres, utensílios e trem de cozinha, cafeteira, cafeteira eléctrica, chaleira eléctrica, torradeira, placa, forno, micro-ondas, exaustor, frigorífico, congelador, lava-louça, máquina de lavar roupa, máquina de secar roupa, aspirador, ferro de engomar, tábua de passar a ferro

Serviços

- **Roupa de casa :**
Lençóis (1 vez(es)/semana), Toalhas (1 vez(es)/semana)
- **Casa :**
Serviço de limpeza (1 vez(es)/semana), Parque de estacionamento
- **Refeições :**
Pequeno-almoço possível como extra

Informações práticas

- **Informações práticas**
Crianças aceites
Animais aceites com condições (informar-se junto do proprietário)
Presença no local : animais domésticos, equídeos, animais da quinta
Cobertura de rede telemóvel, transporte pessoal recomendado
Água : quente/fria
Energia eléctrica : 220-240V / 50Hz



Álbum fotográfico - 1



Álbum fotográfico - 2

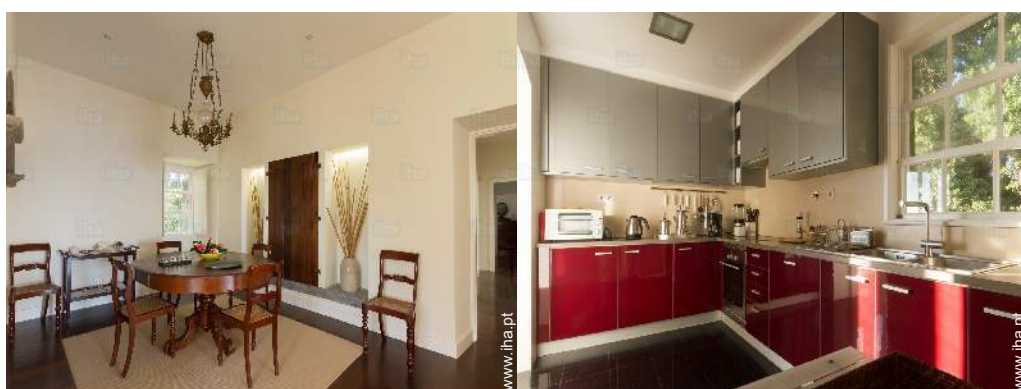
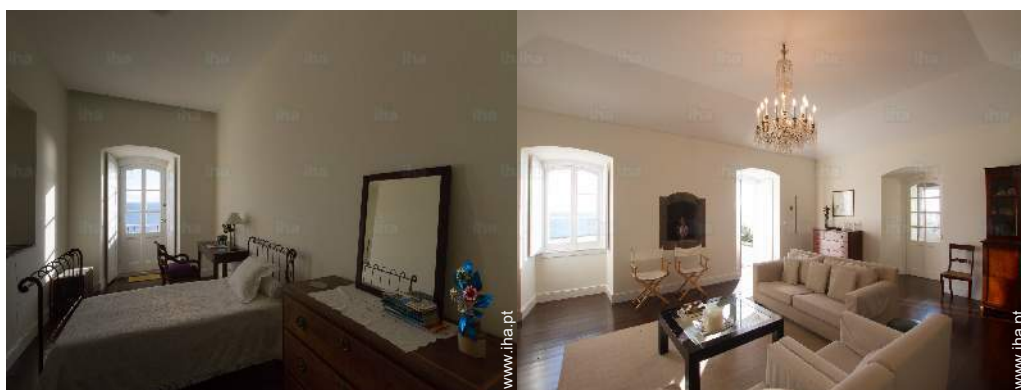
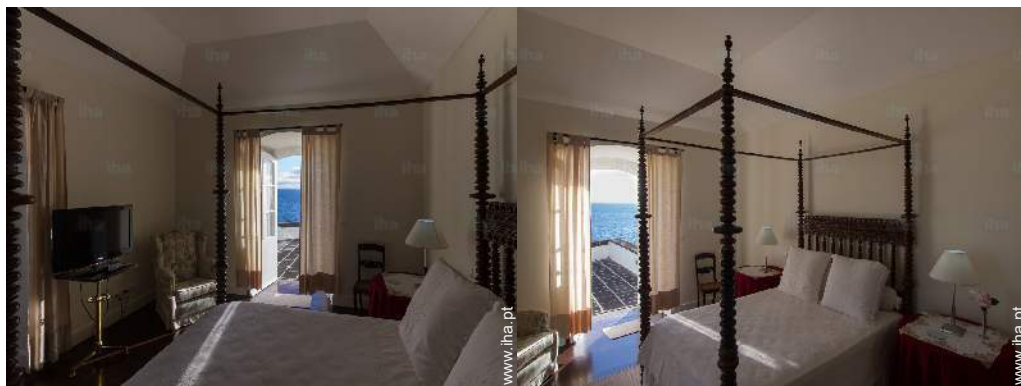

Álbum fotográfico - 3

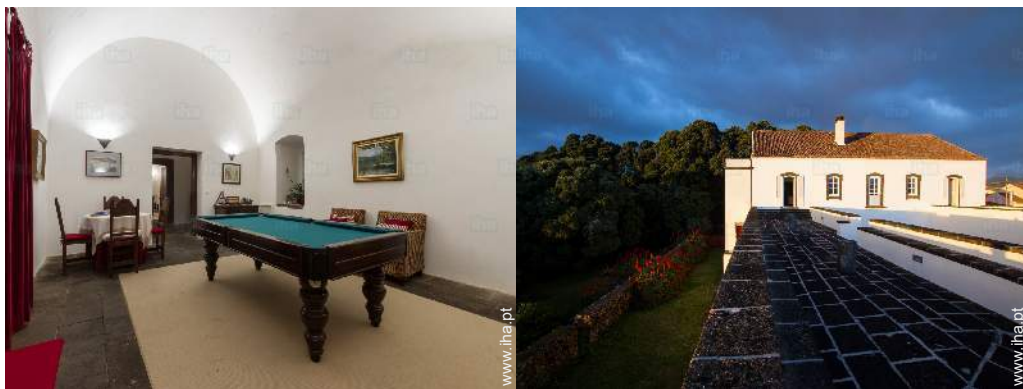

Localização



Localização & Acessos

" Localizada a 5 kms de Ponta Delgada, perto das praias, na Atalhada-Lagoa, é um solar do séc. XVIII, que goza de vista privilegiada sobre o mar. "



Coordenadas GPS em graus, minutos e segundos: Latitude 37°44'46"N - Longitude 25°35'46"O (Alojamento)

Morada

→ Rua Nossa Senhora da Apresentação N
2
9560 Atalhada

• Aeroporto João Paulo II

→ Ponta Delgada, Ilha de São Miguel,
Grupo Oriental, Açores
→ Distância : 15km
→ Tempo : 15'

- Capelas : (18km)
- Ponta Delgada : (12km)
- Ribeira Grande : (14km)

Contacto

Línguas
faladas



Casas de Campo
Ilha de São Miguel - Grupo Oriental
"Casa da Rocha Quebrada"

Calendário das disponibilidades - a partir de : Fevereiro 2019

Feb	S	S	D	S	T	Q	Q	S	S	D	S	T	Q	Q	S	S	D	S	T	Q	Q	S	S	D	S	T	Q	Q
2019	1	2	3	4	5	6	7	8	9	10	11	12	13	14	15	16	17	18	19	20	21	22	23	24	25	26	27	28
																	-	-	-	-	-	-	-	-	-	-	-	-

Mar	S	S	D	S	T	Q	Q	S	S	D	S	T	Q	Q	S	S	D	S	T	Q	Q	S	S	D	S	T	Q	Q	S	S	D
2019	1	2	3	4	5	6	7	8	9	10	11	12	13	14	15	16	17	18	19	20	21	22	23	24	25	26	27	28	29	30	31
	-	-	-	-	-	-	-	-	-	-	-	-	-	-	-	-	-	-	-	-	-	-	-	-	-	-	-	-	-	-	-

Abr	S	T	Q	Q	S	S	D	S	T	Q	Q	S	S	D	S	T	Q	Q	S	S	D	S	T	Q	Q	S	S	D	S	T
2019	1	2	3	4	5	6	7	8	9	10	11	12	13	14	15	16	17	18	19	20	21	22	23	24	25	26	27	28	29	30
	-	-	-	-	-	-	-	-	-	-	-	-	-	-	-	-	-	-	-	-	-	-	-	-	-	-	-	-	-	-

Mai	Q	Q	S	S	D	S	T	Q	Q	S	S	D	S	T	Q	Q	S	S	D	S	T	Q	Q	S	S	D	S	T	Q	Q	S
2019	1	2	3	4	5	6	7	8	9	10	11	12	13	14	15	16	17	18	19	20	21	22	23	24	25	26	27	28	29	30	31
	-	-	-	-	-	-	-	-	-	-	-	-	-	-	-	-	-	-	-	-	-	-	-	-	-	-	-	-	-	-	-

Jun	S	D	S	T	Q	Q	S	S	D	S	T	Q	Q	S	S	D	S	T	Q	Q	S	S	D	S	T	Q	Q	S	S	D
2019	1	2	3	4	5	6	7	8	9	10	11	12	13	14	15	16	17	18	19	20	21	22	23	24	25	26	27	28	29	30
	-	-	-	-	-	-	-	-	-	-	-	-	-	-	-	-	-	-	-	-	-	-	-	-	-	-	-	-	-	-

Jul	S	T	Q	Q	S	S	D	S	T	Q	Q	S	S	D	S	T	Q	Q	S	S	D	S	T	Q	Q	S	S	D	S	T	Q
2019	1	2	3	4	5	6	7	8	9	10	11	12	13	14	15	16	17	18	19	20	21	22	23	24	25	26	27	28	29	30	31
	-	-	-	-	-	-	-	-	-	-	-	-	-	-	-	-	-	-	-	-	-	-	-	-	-	-	-	-	-	-	-

Ago	Q	S	S	D	S	T	Q	Q	S	S	D	S	T	Q	Q	S	S	D	S	T	Q	Q	S	S	D	S	T	Q	Q	S	S
2019	1	2	3	4	5	6	7	8	9	10	11	12	13	14	15	16	17	18	19	20	21	22	23	24	25	26	27	28	29	30	31
	-	-	-	-	-	-	-	-	-	-	-	-	-	-	-	-	-	-	-	-	-	-	-	-	-	-	-	-	-	-	-

Set	D	S	T	Q	Q	S	S	D	S	T	Q	Q	S	S	D	S	T	Q	Q	S	S	D	S	T	Q	Q	S	S	D	S
2019	1	2	3	4	5	6	7	8	9	10	11	12	13	14	15	16	17	18	19	20	21	22	23	24	25	26	27	28	29	30
	-	-	-	-	-	-	-	-	-	-	-	-	-	-	-	-	-	-	-	-	-	-	-	-	-	-	-	-	-	-

Out	T	Q	Q	S	S	D	S	T	Q	Q	S	S	D	S	T	Q	Q	S	S	D	S	T	Q	Q	S	S	D	S	T	Q	Q
2019	1	2	3	4	5	6	7	8	9	10	11	12	13	14	15	16	17	18	19	20	21	22	23	24	25	26	27	28	29	30	31
	-	-	-	-	-	-	-	-	-	-	-	-	-	-	-	-	-	-	-	-	-	-	-	-	-	-	-	-	-	-	-

Nov	S	S	D	S	T	Q	Q	S	S	D	S	T	Q	Q	S	S	D	S	T	Q	Q	S	S	D	S	T	Q	Q	S	S
2019	1	2	3	4	5	6	7	8	9	10	11	12	13	14	15	16	17	18	19	20	21	22	23	24	25	26	27	28	29	30
	-	-	-	-	-	-	-	-	-	-	-	-	-	-	-	-	-	-	-	-	-	-	-	-	-	-	-	-	-	-

Casas de Campo
Atalhada - Açores
"Casa da Rocha Quebrada"

9

[Reservar](#)



Calendário das disponibilidades - a partir de : Novembro 2019

Dez	D	S	T	Q	Q	S	S	D	S	T	Q	Q	S	S	D	S	T	Q	Q	S	S	D	S	T							
2019	1	2	3	4	5	6	7	8	9	10	11	12	13	14	15	16	17	18	19	20	21	22	23	24	25	26	27	28	29	30	31

Jan	Q	Q	S	S	D	S	T	Q	Q	S	S	D	S	T	Q	Q	S	S	D	S	T	Q	Q	S							
2020	1	2	3	4	5	6	7	8	9	10	11	12	13	14	15	16	17	18	19	20	21	22	23	24	25	26	27	28	29	30	31

Mês : [Seguinte >>](#)

Preços de aluguer - Casas de Campo - Casa de campo - de 1 até 6 Pessoa(s)

Preços	Noite	Fim-de-semana	Semana	2 semanas	Mês
 Época baixa	250€ > 2	-	-	-	-
 Época média	300€ > 2	-	-	-	-
 Época alta	350€ > 2	-	-	-	-

> Mínimo Noite

[Reservar](#)

Condições de reservas

• Reserva

→ Pagamento no acto da reserva :
50% do montante do aluguer
→ Pagamento do valor restante :
no acto da entrega das chaves

• Arrendamento

→ Despesas correntes incluídas
→ Serviço limpeza partida incluída
→ Prever suplemento para :
- bebé
- animais
- cama(s) extra(s)

Modos de pagamento aceites

• Transferência bancária • Dinheiro

[▶ Reservar](#)

[▶ Contactar o proprietário](#)

Contacte directamente os proprietários

www.iha.pt
Nº classificado
70803
>> [Reservar](#) <<

Contacto

Línguas
faladas



Nº classificado 70803

www.iha.pt

