

Alojamentos Turísticos Zambrone "Villa Collemare"



Apartamento no rés-do-chão, entrada comum, num(a) Propriedade privada

Ambiente : propício para o repouso, típico

Capacidade : 4 pessoa(s)

Quarto(s) : 2

Divisões : 4

Zambrone - Província de Vibo Valentia (VV) - Calábria

Itália

Nº classificado 9216

www.iha.pt



>> ALUGUERES PARA FÉRIAS

DE PARTICULAR A PARTICULAR

Alojamentos Turísticos



Apartamento no rés-do-chão, entrada comum, num(a) Propriedade privada

- **Ideal para público em geral**
- **Vista :** panorâmica, sem prédio em frente, mar/oceano, campo, piscina, pôr-do-sol excepcional
- **Ambiente :** propício para o repouso, típico

Os extras

- **Piscina :**
Piscina na residência, rectangular (comprimento 8m, largura 4m), sistema iluminação, acesso por escada, duche exterior (aberta de '01 Maio' a '30 Outubro')
- **Estacionamento :**
Estacionamento ar-livre : 6 lugar(es) reservado(s).
- **Vantagens :**
Matraquilhos



Geral

Meio envolvente & localização



Mar Pesca

Lazeres

- **Lazeres a menos de 20 km / 12 milhas :**
Banhos, Gaivotas, mergulho com tubo, mergulho submarino, esqui náutico, surf, vela, ténis, centro de equitação, percurso, parapente, excursão de barco, passeio a cavalo, pesca
- **Enquadramento :**
Escola de vela, escola de mergulho
- **Atrações e lazer :**
Bar/pub, discoteca, restaurante, cinema, parque e jardim, centro de exposições, local histórico, museu, teatro, antiguidades & velharias, loja de artesanato, caves e provas de vinho, centro de talassoterapia, ginásio

Meio envolvente

- **Lugar pitoresco :**
Mar/oceano 3km
Praia 3km
Praia rochosa 3km
Enseada, ancoradouro 3km
Piscina pública 15km
Campo de golfe 9 buracos 25km
Spot surf 3km
Porto de recreio 3km
Passadiço flutuante para barco 3km
Passadiço flutuante para jet-ski 3km
- **Comodidades :**
Centro aldeia 2,5km
Ligação praia por autocarro 1km
Aluguer bicicletas/BTT 7,5km
Aluguer de moto/scooter 5km
Aluguer de veículos 5km
Aluguer de barco 5km
Aluguer de material de mergulho 7,5km
Padaria 2,5km
Pequenos comércioos 2,5km
Supermercado 2,5km
Correios 2,5km
Banco 7,5km
Farmácia 2,5km
Médico 2,5km
Hospital 7,5km
Posto de saúde 2,5km



vista a partir da piscina



panorama



Ambiente exterior

Exterior

- Área do terreno :
300m²
- Instalação exterior :
Terraço
- Ambiente exterior :
Terreno fechado, jardim, jardim tropical
- Equipamentos exteriores :
Barbecue, mesa(s) de jardim, 6 cadeira(s) de jardim, caramanchão, guarda-sol, cadeira(s) de praia, balancela, baloiço, duche exterior



jardim tropical

Interior

- Capacidade de acolhimento :
4 pessoa(s) (4 adultos)
- Área habitável :
70m²
- Divisões interiores :
4 divisões, 2 quarto(s), 3 casa(s) de banho, 2 duche(s), 3 WC, sala de estar, cozinha independente, copa, salão televisão, lavandaria self-service, pátio interior, varanda
- Dormida - cama(s) :
3 cama(s) de casal, 2 cama(s) simple(s), 1 cama(s) de bebé, 1 possibilidade de cama (s) extra(s)
- Conforto :
TV, tomada antena TV, guarda-fatos, secador de cabelo, mosquiteiro nas janelas, ventilador portátil, cortinas
- Equipamento doméstico :
Louça/talheres, cafeteira, chaleira eléctrica, torradeira, grelhador, fogão a gás, forno, micro-ondas, exaustor, frigorífico, congelador, máquina de lavar roupa, aspirador, ferro de engomar, tábua de passar a ferro

Serviços

- Roupa de casa :
Lençóis, Toalhas, Cobertor(es), Edredão/ões, Almofadas(s)
- Casa :
Serviço de limpeza, Limpeza de partida possível como extra (+50€), Limpeza jardim/piscina, Parque de estacionamento
- Pessoal :
Lavandaria

Informações práticas

- Informações práticas
Crianças aceites
Animais não aceites
Transporte pessoal recomendado
Água : quente/fria
Energia eléctrica : 220-240V / 50Hz
Corrente eléctrica : sector



Ambiente exterior

Álbum fotográfico - 1



Geral



panorama



vista a partir da piscina



Ambiente exterior



Ambiente exterior

Álbum fotográfico - 2



jardim tropical



jardim tropical



vista aérea



quarto



quarto júnior



copa



cozinha

Álbum fotográfico - 3

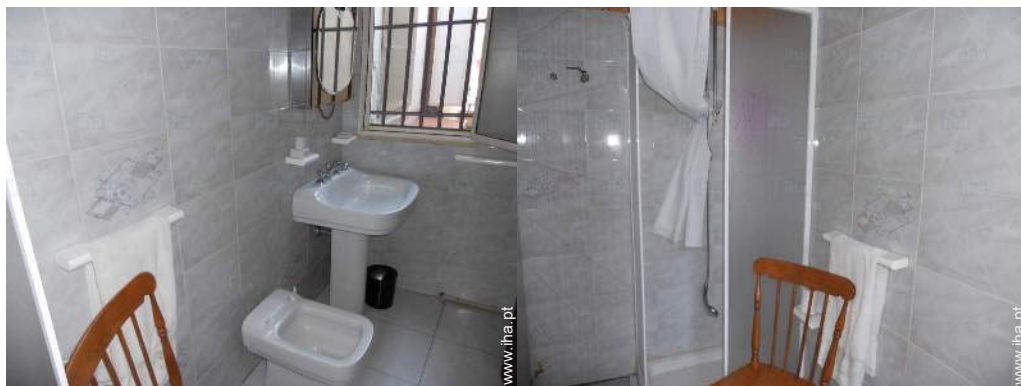

casa(s) de banho

casa(s) de banho



Ambiente exterior

terraço



Instalação exterior

casa(s) de banho

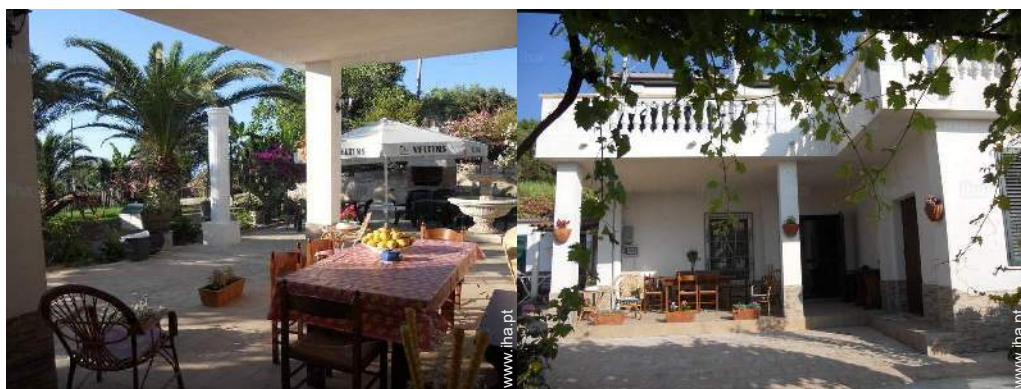

vista a partir do apartamento

o imóvel

Localização

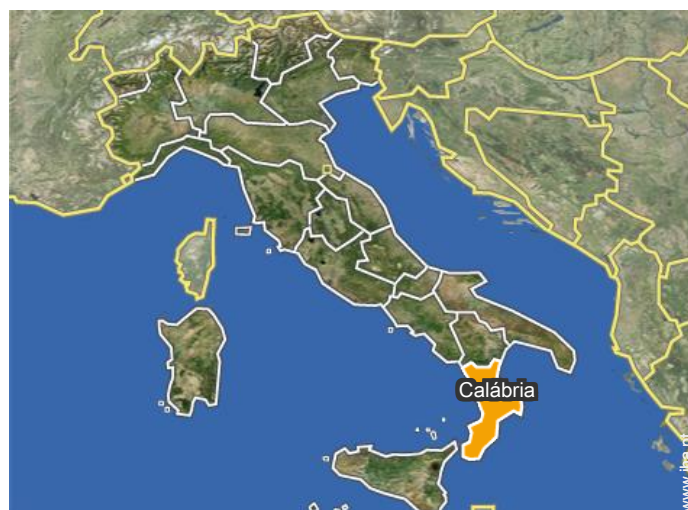

Localização & Acessos



Coordenadas GPS em graus, minutos e segundos: Latitude 38°41'38"N - Longitude 15°57'56"E (Alojamento)

Morada

→ C.da Priscopio
89868 Zambrone

• Aeroporto Lamezia Terme

→ Lamezia Terme, Província de Catanzaro,
Calábria, Itália
→ Distância : 35km
→ Tempo : 30'

• Auto-estrada (saída) A3 SA-RC

→ Pizzo, Província de Vibo Valentia,
Calábria, Itália
→ Distância : 25km
→ Tempo : 20'

• Estação de caminho de ferro Zambrone

→ Zambrone, Província de Vibo Valentia,
Calábria, Itália
→ Distância : 3km

→ Tempo : 5'

• Tropea : (7,5km)

• Pizzo : (15km)

Contacto

Línguas
faladas



Alojamentos Turísticos
 Província de Vibo Valentia - Calábria
"Villa Collemare"

Calendário das disponibilidades - a partir de : Junho 2019

Jun	S	D	S	T	Q	Q	S	S	D	S	T	Q	Q	S	S	D	S	T	Q	Q	S	S	D	S	T	Q	Q	S	S	D
2019	1	2	3	4	5	6	7	8	9	10	11	12	13	14	15	16	17	18	19	20	21	22	23	24	25	26	27	28	29	30
																	-	-	-	-	-	-	-	-	-	-	-	-	-	-

Jul	S	T	Q	Q	S	S	D	S	T	Q	Q	S	S	D	S	T	Q	Q	S	S	D	S	T	Q	Q	S	S	D	S	T	Q
2019	1	2	3	4	5	6	7	8	9	10	11	12	13	14	15	16	17	18	19	20	21	22	23	24	25	26	27	28	29	30	31
	-	-	-	-	-	-	-	-	-	-	-	-	-	-	-	-	-	-	-	-	-	-	-	-	-	-	-	-	-	-	-

Ago	Q	S	S	D	S	T	Q	Q	S	S	D	S	T	Q	Q	S	S	D	S	T	Q	Q	S	S	D	S	T	Q	Q	S	S
2019	1	2	3	4	5	6	7	8	9	10	11	12	13	14	15	16	17	18	19	20	21	22	23	24	25	26	27	28	29	30	31
	-	-	-	-	-	-	-	-	-	-	-	-	-	-	-	-	-	-	-	-	-	-	-	-	-	-	-	-	-	-	-

Set	D	S	T	Q	Q	S	S	D	S	T	Q	Q	S	S	D	S	T	Q	Q	S	S	D	S	T	Q	Q	S	S	D	S
2019	1	2	3	4	5	6	7	8	9	10	11	12	13	14	15	16	17	18	19	20	21	22	23	24	25	26	27	28	29	30
	-	-	-	-	-	-	-	-	-	-	-	-	-	-	-	-	-	-	-	-	-	-	-	-	-	-	-	-	-	-

Out	T	Q	Q	S	S	D	S	T	Q	Q	S	S	D	S	T	Q	Q	S	S	D	S	T	Q	Q	S	S	D	S	T	Q	Q
2019	1	2	3	4	5	6	7	8	9	10	11	12	13	14	15	16	17	18	19	20	21	22	23	24	25	26	27	28	29	30	31
	-	-	-	-	-	-	-	-	-	-	-	-	-	-	-	-	-	-	-	-	-	-	-	-	-	-	-	-	-	-	-

Nov	S	S	D	S	T	Q	Q	S	S	D	S	T	Q	Q	S	S	D	S	T	Q	Q	S	S	D	S	T	Q	Q	S	S
2019	1	2	3	4	5	6	7	8	9	10	11	12	13	14	15	16	17	18	19	20	21	22	23	24	25	26	27	28	29	30
	-	-	-	-	-	-	-	-	-	-	-	-	-	-	-	-	-	-	-	-	-	-	-	-	-	-	-	-	-	-

Dez	D	S	T	Q	Q	S	S	D	S	T	Q	Q	S	S	D	S	T	Q	Q	S	S	D	S	T	Q	Q	S	S	D	S	T
2019	1	2	3	4	5	6	7	8	9	10	11	12	13	14	15	16	17	18	19	20	21	22	23	24	25	26	27	28	29	30	31
	-	-	-	-	-	-	-	-	-	-	-	-	-	-	-	-	-	-	-	-	-	-	-	-	-	-	-	-	-	-	-

Jan	Q	Q	S	S	D	S	T	Q	Q	S	S	D	S	T	Q	Q	S	S	D	S	T	Q	Q	S	S	D	S	T	Q	Q	S
2020	1	2	3	4	5	6	7	8	9	10	11	12	13	14	15	16	17	18	19	20	21	22	23	24	25	26	27	28	29	30	31
	-	-	-	-	-	-	-	-	-	-	-	-	-	-	-	-	-	-	-	-	-	-	-	-	-	-	-	-	-	-	-

Fev	S	D	S	T	Q	Q	S	S	D	S	T	Q	Q	S	S	D	S	T	Q	Q	S	S	D	S	T	Q	Q	S	S
2020	1	2	3	4	5	6	7	8	9	10	11	12	13	14	15	16	17	18	19	20	21	22	23	24	25	26	27	28	29
	-	-	-	-	-	-	-	-	-	-	-	-	-	-	-	-	-	-	-	-	-	-	-	-	-	-	-	-	-

Mar	D	S	T	Q	Q	S	S	D	S	T	Q	Q	S	S	D	S	T	Q	Q	S	S	D	S	T	Q	Q	S	S	D	S	T
2020	1	2	3	4	5	6	7	8	9	10	11	12	13	14	15	16	17	18	19	20	21	22	23	24	25	26	27	28	29	30	31
	-	-	-	-	-	-	-	-	-	-	-	-	-	-	-	-	-	-	-	-	-	-	-	-	-	-	-	-	-	-	





Calendário das disponibilidades - a partir de : Março 2020

Abr	Q	Q	S	S	D	S	T	Q	Q	S	S	D	S	T	Q	Q	S	S	D	S	T	Q	Q							
2020	1	2	3	4	5	6	7	8	9	10	11	12	13	14	15	16	17	18	19	20	21	22	23	24	25	26	27	28	29	30
	-	-	-	-	-	-	-	-	-	-	-	-	-	-	-	-	-	-	-	-	-	-	-	-	-	-	-	-	-	-

Mai	S	S	D	S	T	Q	Q	S	S	D	S	T	Q	Q	S	S	D	S	T	Q	Q	S	S	D							
2020	1	2	3	4	5	6	7	8	9	10	11	12	13	14	15	16	17	18	19	20	21	22	23	24	25	26	27	28	29	30	31
	-	-	-	-	-	-	-	-	-	-	-	-	-	-	-	-	-	-	-	-	-	-	-	-	-	-	-	-	-	-	

Mês : [Seguinte >>](#)

Preços de aluguer - Apartamento - 4 Pessoa(s)

Preços	Noite	Fim-de-semana	Semana	2 semanas	Mês
 Época baixa	-	-	350€ (Sábado)	-	-
 Época média	-	-	480€ (Sábado)	-	-
 Época alta	-	-	600€ (Sábado)	-	-
 Período promocional	-	-	400€	-	-

(Dia de chegada)

[Reservar](#)

Condições de reservas

• Reserva

→ Pagamento no acto da reserva :
30% do montante do aluguer

• Arrendamento

→ Despesas correntes incluídas
→ Serviço limpeza partida à parte : 40€

Modos de pagamento aceites

• Dinheiro

[▶ Reservar](#)

[▶ Contactar o proprietário](#)

Contacte directamente os proprietários

www.iha.pt
Nº classificado
9216
[>> Reservar <<](#)

Contacto

Línguas
faladas

