

Alojamentos Turísticos Winterswijk "Mooistevakantiehuis"

Alugo esta casa por mais de 15 anos, com o objetivo de propor uma estadia confortável e luxuosa maravilhosamente e tornar suas férias um sucesso. O número de convidados, portanto, cresce progressivamente!



Quintinha, individual, com 1 andar, entrada individual, num(a) Propriedade privada

Ambiente : rural, natural

Capacidade : de 1 até 6 pessoa(s)

Quarto(s) : 3

Divisões : 4



Alojamento para Turismo (França) (5 estrelas)

Winterswijk - Geldria

Países Baixos

Reserva : +31 (0) 6 13925215 (Países Baixos)

Nº classificado 4263

www.iha.pt



Alojamentos Turísticos



Quintinha, individual, com 1 andar, entrada individual, num(a) Propriedade privada

• **Ideal para público em geral, casal com bebé**

• **Vista** : desafogada, sem prédio em frente, campo, campos agrícolas, floresta, lago

• **Ambiente** : rural, natural

• **Exposição** : Sudoeste

" A casa está equipada com todo o luxo e conforto. Duas casas de banho, sauna, hidromassagem, também em 3 quartos LED SAT TV com DVD, máquina de lavar, secadora, cozinha de luxo com máquina de lavar louça, Wi-Fi, aquecimento central e piso aquecido, conforto lareira (gás) etc. O jardim fechado e terraço (iluminado) oferecem privacidade suficiente. Seu carro ou moto pode estacionar na garagem privada ou na garagem e sua moto (s), no celeiro. Andar da casa em área arborizada e menos de 100 m você vai encontrar o lago de recreio 't Hilgelo. Também Winterswijk e seus arredores oferecem muitas habilidades naturais e culturais que faz com que sua estadia agradável para jovens e velhos de boas e más condições meteorológicas. "

Os extras

• **Piscina** :

Piscina na residência, rectangular (aberta de '01 Janeiro' a '31 Dezembro')

• **Estacionamento** :

Estacionamento coberto : 1 abrigo para veículo. Estacionamento ar-livre : 2 no terreno.

• **Vantagens** :

Sauna, jacuzzi

• **Equipamentos para bebés** :

Cadeira de bebé, banheira bebé, bacio bebé, parque de bebé

Privilégios :
Acesso directo à praia, praia privada

Meio envolvente & localização



Campo



Golfe



Equitação



Pesca



Cultura

" Winterswijk tem um agradável e versátil do centro comercial e um mercado na manhã de quarta-feira e sábado, que, em 2014, foi nomeado o melhor mercado de países baixos. Muitos convidados, também da Alemanha, visita o centro por esse motivo. Há uma abundância de possibilidades em Winterswijk e as extensas áreas ao ar livre para ter uma surpresa gastronómicas. As áreas ao ar livre tem muitas áreas de floresta (velho), onde é agradável ficar. Muitos especial bicicletas e caminhadas trilhas com paradas (históricas) agradáveis e surpreendentes, mas também especiais rotas para horseriders, bicicletas de montanha, motociclistas, etc. Também o birdspotters real será surpreendido pela natureza que não conhece fronteiras, literalmente e figurativamente. Desfrute de Winterswijk para 100%. "

Lazeres

• **Lazeres a menos de 20 km / 12 milhas** :

Banhos, Gaiotas, mergulho com tubo, mergulho submarino, prancha à vela, canoekayak, golfe, ténis, pónei clube, caminho de passeio, percurso, BTT (itinerário circuito), paraquedismo, ULM, dirigível, aeronáutica (pista clube), passeio de caleche, passeio a cavalo, passeio de burro, karting, basquetebol, voleibol, paintball, pesca à linha

• **Enquadramento** :

Escola de equitação

Meio envolvente

• **Lugar pitoresco** :

Piscina aquecida 3km
Praia <50m
Praia de naturismo 500m
Corte de ténis público 3km
Campo de golfe 18 buracos 4km
Plano de água <50m
Floresta 200m



terreno fechado



Inverno



sala de estar

Interior

- **Capacidade de acolhimento :**

de 1 até 6 pessoa(s)

- **Área habitável :**

120m²

- **Divisões interiores :**

4 divisões, 3 quarto(s), 1 casa(s) de banho, 2 duche(s), 2 WC, sala de estar, cozinha americana, copa, lareira

- **Dormida - cama(s) :**

1 cama(s) de casal, 4 cama(s) simple(s), 2 camas separadas simples, 1 cama(s) de bebé

- **Conforto :**

Lareira, TV, sistema hifi, leitor de DVD, coleção de filmes, cabo/satélite, acesso Internet, wi-fi, guarda-fatos, armário, guarda-roupa, cofre, radio despertador, jacuzzi, mosquiteiro nas janelas, aquecimento central, janela de tecto, cortinas, estores, vidros duplos, persianas, detector de incêndio, portão com telecomando

- **Equipamento doméstico :**

Louça/talheres, utensílios e trem de cozinha, cafeteira eléctrica, chaleira eléctrica, torradeira, espremedor de sumos, fogão eléctrico, placa, forno, micro-ondas, exaustor, frigorífico, congelador, lava-louça, máquina de lavar roupa, máquina de secar roupa, aspirador, ferro de engomar, tábua de passar a ferro

Exterior

- **Área do terreno :**

500m²

- **Instalação exterior :**

Terraço 20m², abrigo de jardim

- **Ambiente exterior :**

Terreno fechado 500m², jardim 300m², relvado, parque arborizado

- **Equipamentos exteriores :**

Barbecue, mesa(s) de jardim, 6 cadeira(s) de jardim, guarda-sol



grande quarto

Serviços

- **Roupa de casa :**

Lençóis possível como extra (1 vez(es)/semana +11€), Toalhas possível como extra (1 vez(es)/semana +7€), Cobertor(es), Edredão/ões, Almofadas(s)

- **Casa :**

Limpeza de partida, Limpeza jardim/piscina (1 vez(es)/semana), Parque de estacionamento

Informações práticas

- **Informações práticas**

Crianças aceites
Animais aceites com condições (informar-se junto do proprietário)
Cobertura de rede telemóvel, transporte pessoal recomendado
Água : quente/fria
Energia eléctrica : 220-240V / 50Hz
Corrente eléctrica : sector

- **Acolhimento das pessoas com deficiência**

Acesso cadeira de rodas
Adaptado para deficiência : visual, auditiva, mental



copa

Planta interior

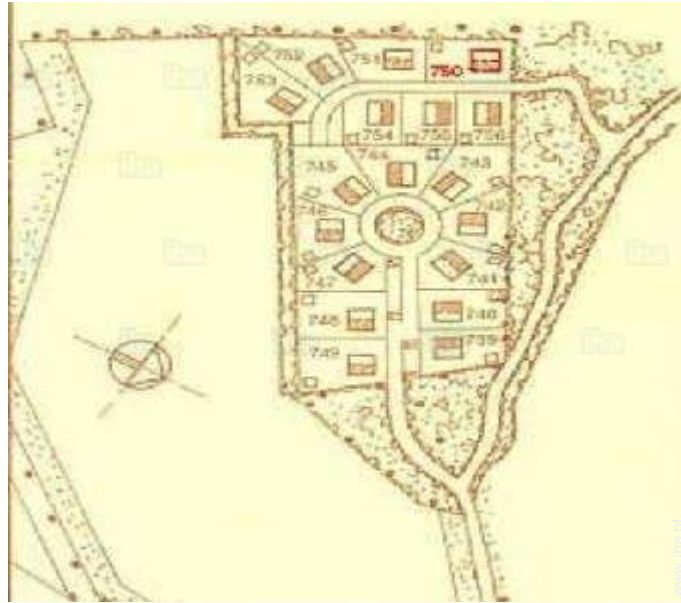

Álbum fotográfico - 1



Inverno



terreno fechado

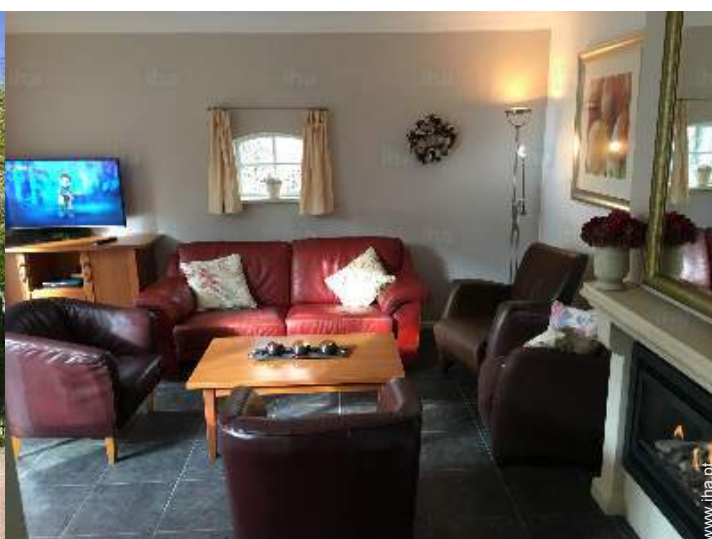

sala de estar



copa

grande quarto

Álbum fotográfico - 2



grande quarto



quarto



jacuzzi



quarto



quarto



quarto

Álbum fotográfico - 3



duche(s)

sauna



terraço

parque arborizado



praia

actividades balneares nas proximidades



Ambiente exterior

Localização

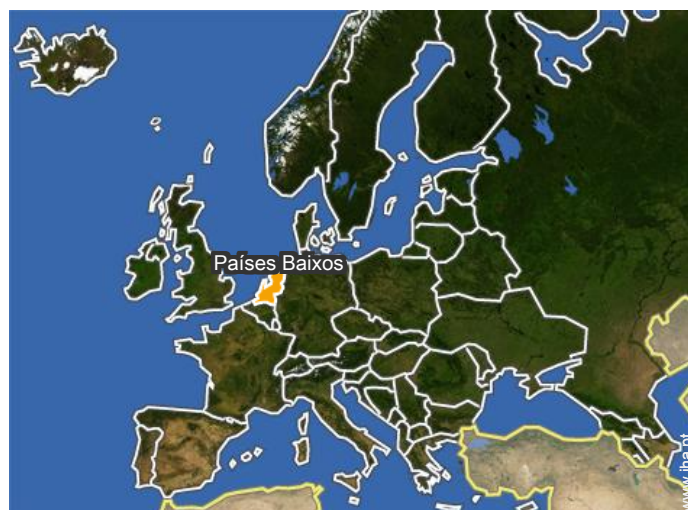

Localização & Acessos

" A casa está situada a 100 metros ' t Hilgelo Lago de recreio em Meddo, uma das 8 aldeias de Winterswijk. "



Coordenadas GPS em graus, minutos e segundos: Latitude 51°59'48"N - Longitude 6°42'55"E (Alojamento)

Morada

→ Hilgeloweg 2-18
Winterswijk-Meddo
7104 Winterswijk

● Estação de caminho de ferro Winterswijk

→ Winterswijk, Gueldria, Países Baixos
→ Distância : 5km

● Auto-estrada (saída) A-18

→ Winterswijk, Gueldria, Países Baixos
→ Distância : 25km

- Groenlo : (10km)
- Enschede : (36km)
- Bocholt : (12km)

Contacto

Línguas faladas



Calendário das disponibilidades - a partir de : Dezembro 2018

Dez	S	D	S	T	Q	Q	S	S	D	S	T	Q	Q	S	S	D	S	T	Q	Q	S	S	D	S	T	Q	Q	S	S	D	S
2018	1	2	3	4	5	6	7	8	9	10	11	12	13	14	15	16	17	18	19	20	21	22	23	24	25	26	27	28	29	30	31

Jan	T	Q	Q	S	S	D	S	T	Q	Q	S	S	D	S	T	Q	Q	S	S	D	S	T	Q	Q	S	S	D	S	T	Q	Q
2019	1	2	3	4	5	6	7	8	9	10	11	12	13	14	15	16	17	18	19	20	21	22	23	24	25	26	27	28	29	30	31

Fev	S	S	D	S	T	Q	Q	S	S	D	S	T	Q	Q	S	S	D	S	T	Q	Q	S	S	D	S	T	Q	Q
2019	1	2	3	4	5	6	7	8	9	10	11	12	13	14	15	16	17	18	19	20	21	22	23	24	25	26	27	28

Mar	S	S	D	S	T	Q	Q	S	S	D	S	T	Q	Q	S	S	D	S	T	Q	Q	S	S	D	S	T	Q	Q	S	S	D
2019	1	2	3	4	5	6	7	8	9	10	11	12	13	14	15	16	17	18	19	20	21	22	23	24	25	26	27	28	29	30	31

Abr	S	T	Q	Q	S	S	D	S	T	Q	Q	S	S	D	S	T	Q	Q	S	S	D	S	T	Q	Q	S	S	D	S	T
2019	1	2	3	4	5	6	7	8	9	10	11	12	13	14	15	16	17	18	19	20	21	22	23	24	25	26	27	28	29	30

Mai	Q	Q	S	S	D	S	T	Q	Q	S	S	D	S	T	Q	Q	S	S	D	S	T	Q	Q	S	S	D	S	T	Q	Q	S
2019	1	2	3	4	5	6	7	8	9	10	11	12	13	14	15	16	17	18	19	20	21	22	23	24	25	26	27	28	29	30	31

Jun	S	D	S	T	Q	Q	S	S	D	S	T	Q	Q	S	S	D	S	T	Q	Q	S	S	D	S	T	Q	Q	S	S	D
2019	1	2	3	4	5	6	7	8	9	10	11	12	13	14	15	16	17	18	19	20	21	22	23	24	25	26	27	28	29	30

Jul	S	T	Q	Q	S	S	D	S	T	Q	Q	S	S	D	S	T	Q	Q	S	S	D	S	T	Q	Q	S	S	D	S	T	Q
2019	1	2	3	4	5	6	7	8	9	10	11	12	13	14	15	16	17	18	19	20	21	22	23	24	25	26	27	28	29	30	31

Ago	Q	S	S	D	S	T	Q	Q	S	S	D	S	T	Q	Q	S	S	D	S	T	Q	Q	S	S	D	S	T	Q	Q	S	S
2019	1	2	3	4	5	6	7	8	9	10	11	12	13	14	15	16	17	18	19	20	21	22	23	24	25	26	27	28	29	30	31

Set	D	S	T	Q	Q	S	S	D	S	T	Q	Q	S	S	D	S	T	Q	Q	S	S	D	S							
2019	1	2	3	4	5	6	7	8	9	10	11	12	13	14	15	16	17	18	19	20	21	22	23	24	25	26	27	28	29	30

Época baixa
 Especial festas
 Época média
 Período promocional

Calendário das disponibilidades - a partir de : Setembro 2019

Out	T	Q	Q	S	S	D	S	T	Q	Q	S	S	D	S	T	Q	Q	S	S	D	S	T	Q	Q							
2019	1	2	3	4	5	6	7	8	9	10	11	12	13	14	15	16	17	18	19	20	21	22	23	24	25	26	27	28	29	30	31
	-	-	-	-	-	-	-	-	-	-	-	-	-	-	-	-	-	-	-	-	-	-	-	-	-	-	-	-	-	-	

Nov	S	S	D	S	T	Q	Q	S	S	D	S	T	Q	Q	S	S	D	S	T	Q	Q	S	S							
2019	1	2	3	4	5	6	7	8	9	10	11	12	13	14	15	16	17	18	19	20	21	22	23	24	25	26	27	28	29	30
	-	-	-	-	-	-	-	-	-	-	-	-	-	-	-	-	-	-	-	-	-	-	-	-	-	-	-	-	-	

■ Época baixa
 ■ Especial festas
 ■ Época média
 ■ Período promocional

[Mês : Seguinte >>](#)

Preços de aluguer - Quintinha - de 1 até 6 Pessoa(s)

Preços	Noite	Fim-de-semana	Semana	2 semanas	Mês
■ Época baixa	-	300€ (Sexta)	400€	780€	-
■ Época média	-	425€ (Sexta)	525€	1024€	-
■ Época alta	-	-	875€ (Sexta)	1662€ (Sexta)	-
■ Especial festas	-	490€ (Sexta)	590€ (Sexta)	-	-

(Dia de chegada)

[Reservar](#)

Condições de reservas

• Reserva

- Pagamento no acto da reserva : 50% do montante do aluguer
- Pagamento do valor restante : 2 semanas antes da estadia
- Sinal pedido : 125€

• Arrendamento

- Despesas correntes incluídas
- Taxa de estadia à parte
- Serviço limpeza partida incluída
- Prever suplemento para :
 - animais
 - cama(s) extra(s)

Modos de pagamento aceites

- Transferência bancária • PayPal

[▶ Reservar](#)

[▶ Contactar o proprietário](#)

Contacte directamente os proprietários

www.iha.pt
Nº classificado
4263
[>> Reservar <<](#)

Contacto

Línguas faladas

