

Alojamentos Turísticos Vila Nova de Cacela "Villa FRANCIA B"

Villa com piscina. Praça da aldeia típica e autêntica



Vivenda, meeiro(a), com 2 andares, entrada individual, num(a) Propriedade privada

Ambiente : agradável, típico

Capacidade : de 1 até 6 pessoa(s)

Quarto(s) : 3

Divisões : 5



Qualité tourisme ()

Vila Nova de Cacela - Algarve

Portugal

Nº classificado 55587

Reserva : +33 (0) 553423570 (França)

www.iha.pt



Alojamentos Turísticos



Vivenda, meeiro(a), com 2 andares, entrada individual, num(a) Propriedade privada

• **Ideal para público em geral, família numerosa**

- **Vista** : panorâmica, desafogada, sem prédio em frente, campo, piscina, aldeia
- **Ambiente** : agradável, típico
- **Exposição** : Sudeste

" A casa está localizada numa pequena aldeia do Algarve, perto de Tavira, Faro, a praia fica a 3 minutos de carro, piscina garantiu, lojas estão a 200 metros da casa. passeios ao redor de Vila Nova. a cidade de Sevilha, na Espanha é no carro de 1h15, estação (um comboio que pode levá-lo para Faro, Tavira e Vila Real de Santo António). A fronteira espanhola é 9 kms. Descuberta e curiosidades grande praia de Manta Rota, ladeadas por dunas. Restaurantes, pequenos bares na vila, animação todas as noites na Manta Rota; "

Os extras

• **Piscina** :

Piscina na residência, rectangular (comprimento 7m, largura 4m), segurança criança, duche exterior (aberta de '01 Janeiro' a '01 Janeiro')

• **Estacionamento** :

Estacionamento ar-livre : 1 na residência, 1 lugar(es) reservado(s).

• **Equipamentos para bebés** :

Banheira bebé

Privilégios :
Practice

Meio envolvente & localização



Mar

Golfe

Equitação

Pesca



Cultura

" Descuberta e curiosidades grande praia de Manta Rota, ladeadas por dunas. Restaurantes, pequenos bares na vila, animação todas as noites na Manta Rota. "

Lazeres

• **Lazeres a menos de 20 km / 12 milhas** :

Banhos, Gaivotas, mergulho com tubo, mergulho submarino, esqui náutico, prancha à vela, vela, ténis, centro de equitação, caminho de passeio, caminho costeiro/florestal, percurso, excursão de barco, passeio a cavalo, pesca, pesca desportiva, pesca à linha, terreno de petanca

• **Enquadramento** :

Escola de vela, escola de mergulho

• **Atracções e lazer** :

Bar/pub, discoteca, restaurante, cinema, parque e jardim, parque de lazer, parque marinho, reserva natural, galeria de arte, local histórico, museu, teatro, teatro de verão, festival, antiguidades & velharias, loja de artesanato, caves e provas de vinho, casino, centro de estética

Meio envolvente

• **Lugar pitoresco** :

Mar/oceano 2km

Praia 2km

Enseada, ancoradouro 10km

Corte de ténis público

Campo de golfe 9 buracos 1,5km

Campo de golfe 18 buracos

Base náutica 7,5km

Maciço montanhoso 10km

Porto de recreio 7,5km



canto cozinha



quarto



quarto criança

Interior

- **Capacidade de acolhimento :**
de 1 até 6 pessoa(s) (4 adultos, 2 criança(s))
- **Área habitável :**
120m²
- **Divisões interiores :**
5 divisões, 3 quarto(s), 2 casa(s) de banho, 2 WC, sala de estar 20m², cozinha independente, sala de jantar, salão televisão, tratamento de roupas, lavandaria self-service
- **Dormida - cama(s) :**
2 cama(s) de casal, 2 cama(s) simple(s), 1 cama(s) de bebé
- **Conforto :**
TV, cinema em casa, leitor de DVD, tomada antena TV, armário, guarda-roupa, radio despertador, secador de cabelo, mosquitoeiro nas janelas, ar condicionado (totalmente), parede envidraçada, cortinas, estores
- **Equipamento doméstico :**
Louça/talheres, utensílios e trem de cozinha, cafeteira, cafeteira eléctrica, chaleira eléctrica, torradeira, espremedor de sumos, robot de cozinha, placa, forno, micro-ondas, exaustor, frigorífico, congelador, lava-louça, máquina de lavar roupa, aspirador, ferro de engomar, tábua de passar a ferro

Exterior

- **Área do terreno :**
< 100m²
- **Instalação exterior :**
Terraço 30m², terraço coberto 18m², varandim 2m²
- **Ambiente exterior :**
Pátio privado, terreno fechado
- **Equipamentos exteriores :**
Salão de verão, barbecue, mesa(s) de jardim, cadeira(s) de jardim, guarda-sol, salão de jardim, 1 cadeira(s) de praia, duche exterior



canto cozinha

Serviços

- **Roupa de casa :**
Lençóis, Toalhas, Roupa de casa, Cobertor(es), Almofadas(s)
- **Casa :**
Limpeza de partida

Informações práticas

- **Informações práticas**
Crianças aceites
Animais aceites com condições (informar-se junto do proprietário)
Presença no local : animais domésticos
Cobertura de rede telemóvel, transporte pessoal recomendado
Água : quente/fria
Energia eléctrica : 220-240V / 50Hz
Corrente eléctrica : sector
- **Acolhimento das pessoas com deficiência**
Adaptado para deficiência : visual, auditiva, mental



a casa

Álbum fotográfico - 1



quarto



canto cozinha



quarto criança



a casa



canto cozinha

Álbum fotográfico - 2



terraço

salão televisão

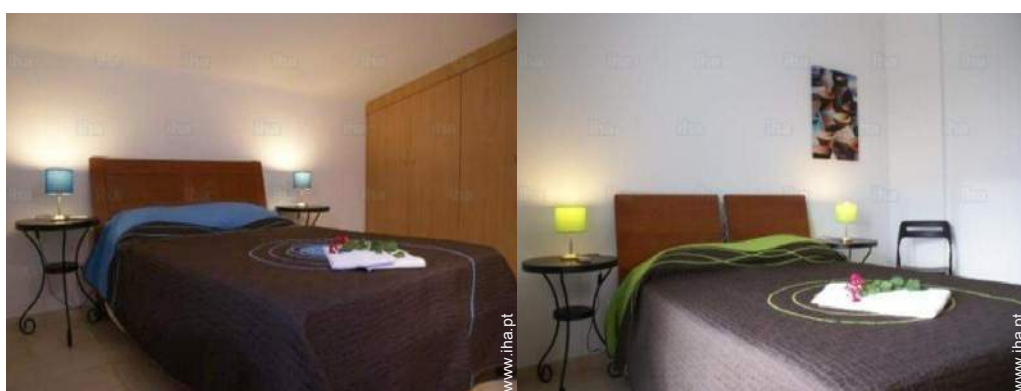

quarto

quarto



terraço

casa(s) de banho



terraço

vista a partir da cozinha

Álbum fotográfico - 3



canto cozinha



vista a partir do terraço



banhos



campo de golfe 18 buracos



vista a partir do salão



sala de jantar



panorama



Cidades nas proximidades

[Galeria de fotos recordações - 1](#)



Fev 2016



Fev 2016



Fev 2016



Fev 2016

Nº classificado 55587

www.iha.pt



>> ALUGUERES PARA FÉRIAS

DE PARTICULAR A PARTICULAR

Localização

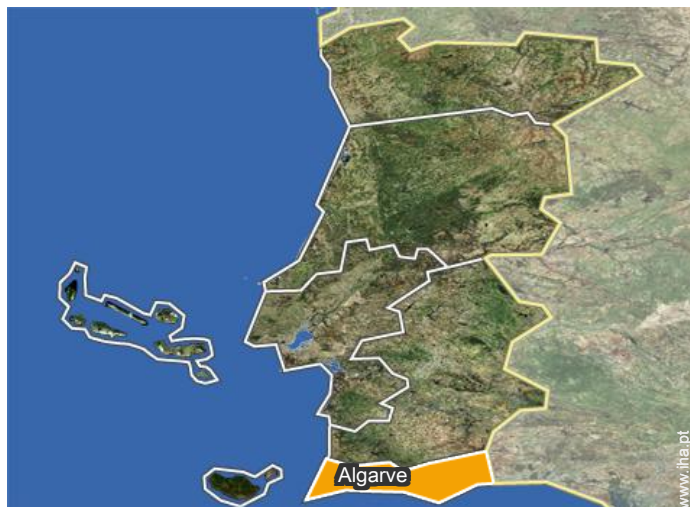

Localização & Acessos



Coordenadas GPS em graus, minutos e segundos: Latitude 37°10'34"N - Longitude 7°32'13"O (Alojamento)

Morada

→ Rue da Dona Camilla
8900 Vila Nova de Cacela

• Aeroporto Faro

→ Faro, Algarve, Portugal
→ Distância : 40km
→ Tempo : 30'

• Aeroporto Sevilla San Pablo

→ Sevilha, Província de Sevilha, Andaluzia, Espanha
→ Distância : 150km
→ Tempo : 2h

- Vila Real de Santo António : (15km)
- Tavira : (7,5km)
- Faro : (40km)

Contacto

Línguas faladas



Alojamentos Turísticos
Vila Nova de Cacela - Portugal
"Villa FRANCIA B"

Calendário das disponibilidades - a partir de : Setembro 2020

Set	T	Q	Q	S	S	D	S	T	Q	Q	S	S	D	S	T	Q	Q	S	S	D	S	T	Q							
2020	1	2	3	4	5	6	7	8	9	10	11	12	13	14	15	16	17	18	19	20	21	22	23	24	25	26	27	28	29	30
																			-	-	-	-	-	-	-	-	-	-	-	-

Out	Q	S	S	D	S	T	Q	Q	S	S	D	S	T	Q	Q	S	S	D	S	T	Q	Q	S	S	D	S	T	Q	Q	S	S
2020	1	2	3	4	5	6	7	8	9	10	11	12	13	14	15	16	17	18	19	20	21	22	23	24	25	26	27	28	29	30	31
	-	-	-	-	-	-	-	-	-	-	-	-	-	-	-	-	-	-	-	-	-	-	-	-	-	-	-	-	-	-	-

Nov	D	S	T	Q	Q	S	S	D	S	T	Q	Q	S	S	D	S	T	Q	Q	S	S	D	S	T	Q	Q	S	S	D	S
2020	1	2	3	4	5	6	7	8	9	10	11	12	13	14	15	16	17	18	19	20	21	22	23	24	25	26	27	28	29	30
	-	-	-	-	-	-	-	-	-	-	-	-	-	-	-	-	-	-	-	-	-	-	-	-	-	-	-	-	-	-

Dez	T	Q	Q	S	S	D	S	T	Q	Q	S	S	D	S	T	Q	Q	S	S	D	S	T	Q	Q	S	S	D	S	T	Q	Q
2020	1	2	3	4	5	6	7	8	9	10	11	12	13	14	15	16	17	18	19	20	21	22	23	24	25	26	27	28	29	30	31
	-	-	-	-	-	-	-	-	-	-	-	-	-	-	-	-	-	-	-	-	-	-	-	-	-	-	-	-	-	-	-

Jan	S	S	D	S	T	Q	Q	S	S	D	S	T	Q	Q	S	S	D	S	T	Q	Q	S	S	D	S	T	Q	Q	S	S	D
2021	1	2	3	4	5	6	7	8	9	10	11	12	13	14	15	16	17	18	19	20	21	22	23	24	25	26	27	28	29	30	31
	-	-	-	-	-	-	-	-	-	-	-	-	-	-	-	-	-	-	-	-	-	-	-	-	-	-	-	-	-	-	-

Fev	S	T	Q	Q	S	S	D	S	T	Q	Q	S	S	D	S	T	Q	Q	S	S	D	S	T	Q	Q	S	S	D
2021	1	2	3	4	5	6	7	8	9	10	11	12	13	14	15	16	17	18	19	20	21	22	23	24	25	26	27	28
	-	-	-	-	-	-	-	-	-	-	-	-	-	-	-	-	-	-	-	-	-	-	-	-	-	-	-	-

Mar	S	T	Q	Q	S	S	D	S	T	Q	Q	S	S	D	S	T	Q	Q	S	S	D	S	T	Q	Q	S	S	D	S	T	Q
2021	1	2	3	4	5	6	7	8	9	10	11	12	13	14	15	16	17	18	19	20	21	22	23	24	25	26	27	28	29	30	31
	-	-	-	-	-	-	-	-	-	-	-	-	-	-	-	-	-	-	-	-	-	-	-	-	-	-	-	-	-	-	-

Abr	Q	S	S	D	S	T	Q	Q	S	S	D	S	T	Q	Q	S	S	D	S	T	Q	Q	S	S	D	S	T	Q	Q	S
2021	1	2	3	4	5	6	7	8	9	10	11	12	13	14	15	16	17	18	19	20	21	22	23	24	25	26	27	28	29	30
	-	-	-	-	-	-	-	-	-	-	-	-	-	-	-	-	-	-	-	-	-	-	-	-	-	-	-	-	-	-

Mai	S	D	S	T	Q	Q	S	S	D	S	T	Q	Q	S	S	D	S	T	Q	Q	S	S	D	S	T	Q	Q	S	S	D	S
2021	1	2	3	4	5	6	7	8	9	10	11	12	13	14	15	16	17	18	19	20	21	22	23	24	25	26	27	28	29	30	31
	-	-	-	-	-	-	-	-	-	-	-	-	-	-	-	-	-	-	-	-	-	-	-	-	-	-	-	-	-	-	

Jun	T	Q	Q	S	S	D	S	T	Q	Q	S	S	D	S	T	Q	Q	S	S	D	S	T	Q	Q	S	S	D	S	T	Q
2021	1	2	3	4	5	6	7	8	9	10	11	12	13	14	15	16	17	18	19	20	21	22	23	24	25	26	27	28	29	30
	-	-	-	-	-	-	-	-	-	-	-	-	-	-	-	-	-	-	-	-	-	-	-	-	-	-	-	-	-	-

 Reservado  Época média

Calendário das disponibilidades - a partir de : Junho 2021

Jul	Q	S	S	D	S	T	Q	Q	S	S	D	S	T	Q	Q	S	S	D	S	T	Q	Q	S	S	D	S	T	Q	Q	S	S
2021	1	2	3	4	5	6	7	8	9	10	11	12	13	14	15	16	17	18	19	20	21	22	23	24	25	26	27	28	29	30	31
-	-	-	-	-	-	-	-	-	-	-	-	-	-	-	-	-	-	-	-	-	-	-	-	-	-	-	-	-	-	-	-

Ago	D	S	T	Q	Q	S	S	D	S	T	Q	Q	S	S	D	S	T	Q	Q	S	S	D	S	T							
2021	1	2	3	4	5	6	7	8	9	10	11	12	13	14	15	16	17	18	19	20	21	22	23	24	25	26	27	28	29	30	31
-	-	-	-	-	-	-	-	-	-	-	-	-	-	-	-	-	-	-	-	-	-	-	-	-	-	-	-	-	-	-	

 Reservado

 Época média

[Mês : Seguinte >>](#)

Preços de aluguer - Vivenda - de 1 até 6 Pessoa(s)

Preços	Noite	Fim-de-semana	Semana	2 semanas	Mês
 Época baixa	110€ > 4	-	770€	-	-
 Época média	140€ > 4	-	980€	-	-
 Época alta	190€ (Sábado) > 7	-	1330€ (Sábado)	-	-

(Dia de chegada) > Mínimo Noite

[Reservar](#)

Condições de reservas

• Reserva

- Pagamento no acto da reserva : 40% do montante do aluguer
- Pagamento do valor restante : 1 semana antes da estadia
- Sinal pedido : 150€

• Arrendamento

- Despesas correntes incluídas
- Taxa de estadia incluída
- Serviço limpeza partida incluída
- Prever suplemento para :
- animais

Modos de pagamento aceites

- Transferência bancária
- Cheque bancário

[▶ Reservar](#)

[▶ Contactar o proprietário](#)

Contacte directamente os proprietários

www.iha.pt
Nº classificado
55587
>> [Reservar](#) <<

Contacto

Línguas faladas

