

# Alojamentos Turísticos Valsolda "Villa Bianca"



Vivenda, individual, com 1 andar, entrada individual, num(a) Propriedade privada

Ambiente : pitoresco, lacustre

Capacidade : de 2 até 4 pessoa(s)

Quarto(s) : 1

Divisões : 3



Fleurs du Soleil  
Qualité tourisme

Valsolda - Província de Como (CO) - Lombardia

Itália

N° classificado 73711

www.iha.pt



>> ALUGUERES PARA FÉRIAS

DE PARTICULAR A PARTICULAR

## Alojamentos Turísticos



Vivenda, individual, com 1 andar, entrada individual, num(a) Propriedade privada

• **Ideal para público em geral, casal com bebé**

- **Vista :** panorâmica, sem prédio em frente, dominante, jardim/parque, lago, pôr-do-sol excepcional
- **Ambiente :** pitoresco, lacustre
- **Exposição :** Sul

## Os extras

• **Estacionamento :**

Estacionamento coberto : 1 individual/ais fechado(s). Estacionamento ar-livre : 1 no terreno.

• **Vantagens :**

1 bicicleta(s)

• **Equipamentos para bebés :**

Cadeira de bebé, banheira bebé, bacio bebé



sala de estar

## Meio envolvente & localização



Campo



Pesca

### Lazeres

• **Lazeres a menos de 20 km / 12 milhas :**

Banhos, Gaivotas, vela, golfe, ténis, centro de equitação, caminho costeiro/florestal, percurso, BTT (itinerário circuito), excursão de barco, passeio a cavalo, pesca, pesca à linha, terreno de petanca

• **Enquadramento :**

Escola de ténis, escola de equitação

• **Atrações e lazer :**

Bar/pub, discoteca, restaurante, cinema, karaoke, parque e jardim, galeria de arte, local histórico, museu, antiguidades & velharias, loja de artesanato, caves e provas de vinho, casino, centro de talassoterapia, sauna, hammam, ginásio, centro de estética, quinta biológica

### Meio envolvente

• **Lugar pitoresco :**

Piscina pública 2km  
Campo de golfe 18 buracos 15km  
Base náutica 5km  
Lago 200m  
Passadiço flutuante para barco 200m  
Via ferrata 15km

• **Comodidades :**

Centro aldeia 2,5km  
Centro da cidade 7,5km  
Paragem/estação de autocarros 100m  
Padaria 1km  
Pequenos comércios 5km  
Supermercado 10km  
Lojas de luxo e marcas 10km  
Cabeleireiro 3km  
Correios 3km  
Banco 3km  
Farmácia 3km  
Médico 2,5km  
Hospital 15km  
Posto de saúde 3km



quarto principal



grande quarto

Nº classificado 73711

[www.iha.pt](http://www.iha.pt)





cozinha independente

### Interior

- **Capacidade de acolhimento :**  
de 2 até 4 pessoa(s) (3 adultos, 1 criança(s))
- **Área habitável :**  
45m<sup>2</sup>
- **Divisões interiores :**  
3 divisões, 1 quarto(s), 1 casa(s) de banho, 1 duche(s), 1 WC, sala de estar 20m<sup>2</sup>, cozinha independente, salão televisão, lavandaria self-service, loggia
- **Dormida - cama(s) :**  
1 cama(s) de casal, 1 cama(s) simple(s), 1 cama(s) de bebé, 1 possibilidade de cama(s) extra(s)
- **Conforto :**  
Lareira, TV, colecção de livros, guarda-fatos, armário, secador de cabelo, aquecimento eléctrico, parede envidraçada, estores, persianas
- **Equipamento doméstico :**  
Louça/talheres, utensílios e trem de cozinha, cafeteira, cafeteira eléctrica, torradeira, espremedor de sumos, conjunto fondue, grelhador, fogão a gás, forno, micro-ondas, exaustor, frigorífico, máquina de lavar roupa, aspirador

### Exterior

- **Área do terreno :**  
100m<sup>2</sup>
- **Instalação exterior :**  
Terraço 7m<sup>2</sup>, tenda tradicional
- **Ambiente exterior :**  
Jardim 500m<sup>2</sup>, relvado, horta 17m<sup>2</sup>
- **Equipamentos exteriores :**  
Barbecue, mesa(s) de jardim, cadeira(s) de jardim, guarda-sol, cadeira(s) de praia



casa(s) de banho

### Serviços

- **Roupa de casa :**  
Lençóis, Toalhas, Roupa de casa, Cobertor(es), Edredão/ões, Almofadas(s)
- **Casa :**  
Serviço de limpeza, Limpeza de partida, Limpeza jardim/piscina, Vigilante/porteiro, Parque de estacionamento
- **Pessoal :**  
Lavandaria

### Informações práticas

- **Informações práticas**  
Crianças aceites  
Animais aceites  
Presença no local : animais domésticos  
Aluguer não fumadores, cobertura de rede telemóvel, transporte pessoal recomendado  
Água : quente/fria  
Corrente eléctrica : sector



Divisões e comodidades



Álbum fotográfico - 1



visão de conjunto



sala de estar



grande quarto



quarto principal



cozinha independente



Divisões e comodidades



Álbum fotográfico - 2



casa(s) de banho



vista da propriedade



visão de conjunto



vista a partir do jardim/parque



Instalação exterior



vista a partir do apartamento



Álbum fotográfico - 3



vista pôr-do-sol



vista a partir do quarto



Equipamentos exteriores



loggia



actividades balneares nas proximidades



Meio envolvente

## Localização

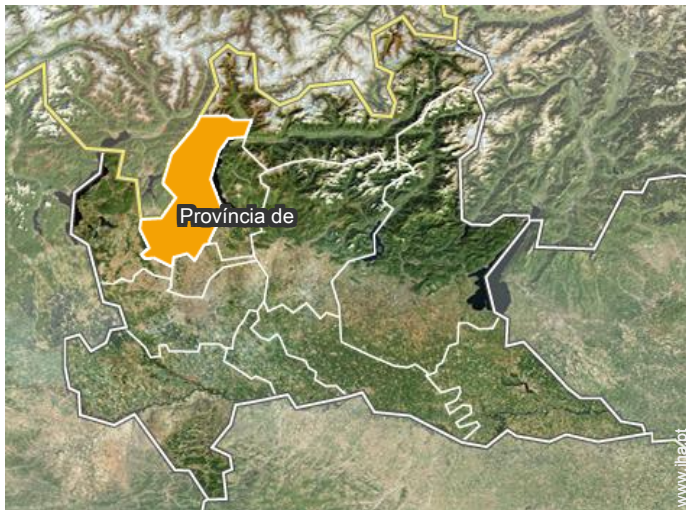

## Localização & Acessos



Coordenadas GPS em graus, minutos e segundos: Latitude 46°1'23"N - Longitude 9°2'16"E (Alojamento)

### Morada

→ Via Castello  
22010 Valsolda

### • Estação rodoviária (autocarro) regionale

→ Valsolda, Província de Como,  
Lombardia, Itália  
→ Distância : 100m  
→ Tempo : 5'

### • Aeroporto Milan Malpensa

→ Milão, Província de Milão, Lombardia,  
Itália  
→ Distância : 90km  
→ Tempo : 1h30'

- Porlezza : (7,5km)
- Saint Moritz : (140km)

## Contacto

Línguas  
faladas



Alojamentos Turísticos  
 Província de Como - Lombardia  
**"Villa Bianca"**

Calendário das disponibilidades - a partir de : Dezembro 2017

Dez	S	S	D	S	T	Q	Q	S	S	D	S	T	Q	Q	S	S	D	S	T	Q	Q	S	S	D	S	T	Q	Q	S	S	D
2017	1	2	3	4	5	6	7	8	9	10	11	12	13	14	15	16	17	18	19	20	21	22	23	24	25	26	27	28	29	30	31
										-	-	-	-	-	-	-	-	-	-	-	-	-	-	-	-	-	-	-	-	-	-

Jan	S	T	Q	Q	S	S	D	S	T	Q	Q	S	S	D	S	T	Q	Q	S	S	D	S	T	Q	Q	S	S	D	S	T	Q
2018	1	2	3	4	5	6	7	8	9	10	11	12	13	14	15	16	17	18	19	20	21	22	23	24	25	26	27	28	29	30	31
	-	-	-	-	-	-	-	-	-	-	-	-	-	-	-	-	-	-	-	-	-	-	-	-	-	-	-	-	-	-	-

Fev	Q	S	S	D	S	T	Q	Q	S	S	D	S	T	Q	Q	S	S	D	S	T	Q	Q	S	S	D	S	T	Q		
2018	1	2	3	4	5	6	7	8	9	10	11	12	13	14	15	16	17	18	19	20	21	22	23	24	25	26	27	28		
	-	-	-	-	-	-	-	-	-	-	-	-	-	-	-	-	-	-	-	-	-	-	-	-	-	-	-	-	-	-

Mar	Q	S	S	D	S	T	Q	Q	S	S	D	S	T	Q	Q	S	S	D	S	T	Q	Q	S	S	D	S	T	Q	Q	S	S
2018	1	2	3	4	5	6	7	8	9	10	11	12	13	14	15	16	17	18	19	20	21	22	23	24	25	26	27	28	29	30	31
	-	-	-	-	-	-	-	-	-	-	-	-	-	-	-	-	-	-	-	-	-	-	-	-	-	-	-	-	-	-	-

Abr	D	S	T	Q	Q	S	S	D	S	T	Q	Q	S	S	D	S	T	Q	Q	S	S	D	S	T	Q	Q	S	S	D	S	
2018	1	2	3	4	5	6	7	8	9	10	11	12	13	14	15	16	17	18	19	20	21	22	23	24	25	26	27	28	29	30	
	-	-	-	-	-	-	-	-	-	-	-	-	-	-	-	-	-	-	-	-	-	-	-	-	-	-	-	-	-	-	-

Mai	T	Q	Q	S	S	D	S	T	Q	Q	S	S	D	S	T	Q	Q	S	S	D	S	T	Q	Q	S	S	D	S	T	Q	Q
2018	1	2	3	4	5	6	7	8	9	10	11	12	13	14	15	16	17	18	19	20	21	22	23	24	25	26	27	28	29	30	31
	-	-	-	-	-	-	-	-	-	-	-	-	-	-	-	-	-	-	-	-	-	-	-	-	-	-	-	-	-	-	-

Jun	S	S	D	S	T	Q	Q	S	S	D	S	T	Q	Q	S	S	D	S	T	Q	Q	S	S	D	S	T	Q	Q	S	S	
2018	1	2	3	4	5	6	7	8	9	10	11	12	13	14	15	16	17	18	19	20	21	22	23	24	25	26	27	28	29	30	
	-	-	-	-	-	-	-	-	-	-	-	-	-	-	-	-	-	-	-	-	-	-	-	-	-	-	-	-	-	-	-

Jul	D	S	T	Q	Q	S	S	D	S	T	Q	Q	S	S	D	S	T	Q	Q	S	S	D	S	T	Q	Q	S	S	D	S	T
2018	1	2	3	4	5	6	7	8	9	10	11	12	13	14	15	16	17	18	19	20	21	22	23	24	25	26	27	28	29	30	31
	-	-	-	-	-	-	-	-	-	-	-	-	-	-	-	-	-	-	-	-	-	-	-	-	-	-	-	-	-	-	-

Ago	Q	Q	S	S	D	S	T	Q	Q	S	S	D	S	T	Q	Q	S	S	D	S	T	Q	Q	S	S	D	S	T	Q	Q	S
2018	1	2	3	4	5	6	7	8	9	10	11	12	13	14	15	16	17	18	19	20	21	22	23	24	25	26	27	28	29	30	31
	-	-	-	-	-	-	-	-	-	-	-	-	-	-	-	-	-	-	-	-	-	-	-	-	-	-	-	-	-	-	-

Set	S	D	S	T	Q	Q	S	S	D	S	T	Q	Q	S	S	D	S	T	Q	Q	S	S	D	S	T	Q	Q	S	S	D	
2018	1	2	3	4	5	6	7	8	9	10	11	12	13	14	15	16	17	18	19	20	21	22	23	24	25	26	27	28	29	30	
	-	-	-	-	-	-	-	-	-	-	-	-	-	-	-	-	-	-	-	-	-	-	-	-	-	-	-	-	-	-	-



Alojamentos Turísticos  
Valsolda - Itália  
"Villa Bianca"

9  
[Reservar](#)



Calendário das disponibilidades - a partir de : Setembro 2018

Out	S	T	Q	Q	S	S	D	S	T	Q	Q	S	S	D	S	T	Q	Q	S	S	D	S	T	Q	Q	S	S	D	S	T	Q
2018	1	2	3	4	5	6	7	8	9	10	11	12	13	14	15	16	17	18	19	20	21	22	23	24	25	26	27	28	29	30	31
	-	-	-	-	-	-	-	-	-	-	-	-	-	-	-	-	-	-	-	-	-	-	-	-	-	-	-	-	-	-	-

Nov	Q	S	S	D	S	T	Q	Q	S	S	D	S	T	Q	Q	S	S	D	S	T	Q	Q	S	S	D	S	T	Q	Q	S
2018	1	2	3	4	5	6	7	8	9	10	11	12	13	14	15	16	17	18	19	20	21	22	23	24	25	26	27	28	29	30
	-	-	-	-	-	-	-	-	-	-	-	-	-	-	-	-	-	-	-	-	-	-	-	-	-	-	-	-	-	-

[Mês : Seguinte >>](#)

Preços de aluguer - Vivenda - de 2 até 4 Pessoa(s)

Preços	Noite	Fim-de-semana	Semana	2 semanas	Mês
 Época baixa	-	200€	400€	720€	950€
 Época média	-	250€	480€	850€	1200€
 Época alta	-	280€	550€	1050€	1700€
 Especial festas	-	300€	500€	900€ (Sábado)	1200€
 Período promocional	-	190€	360€	650€	800€

(Dia de chegada)

[Reservar](#)



quarto principal



cozinha independente



Divisões e comodidades



visão de conjunto



sala de estar



grande quarto

### Condições de reservas

#### • Reserva

- Pagamento no acto da reserva : 50% do montante do aluguer
- Pagamento do valor restante : no acto da entrega das chaves
- Sinal pedido : 80€

#### • Arrendamento

- Despesas correntes incluídas
- Taxa de estadia incluída
- Serviço limpeza partida à parte : 50€
- Prever suplemento para :
  - lenha para lareira

### Modos de pagamento aceites

- Vale de correio internacional
- Transferência bancária
- Cheque do banco
- Dinheiro

### Contacto

Línguas faladas



► Reservar

► Contactar o proprietário

Contacte directamente os proprietários

[www.iha.pt](http://www.iha.pt)  
Nº classificado  
73711  
>> Reservar <<

Nº classificado 73711

[www.iha.pt](http://www.iha.pt)

