

Alojamentos Turísticos

Trou d'Eau Douce

Casa

Casa bonita, com uma localização ideal, a menos de 50 metros do mar



Casa, individual, com 1 andar, entrada individual, num(a) Propriedade privada

Ambiente : paradisíaco, propício para o repouso

Capacidade : de 1 até 4 pessoa(s)
Quarto(s) : 2

Trou d'Eau Douce - Ilha Maurícia

Maurícia

Nº classificado 23707

www.ihapt



Alojamentos Turísticos



Casa, individual, com 1 andar, entrada individual, num(a) Propriedade privada

- **Ideal para família, lua-de-mel**
- **Vista :** panorâmica, sem prédio em frente, mar/oceano, jardim/parque, pátio, nocturna cintilante
- **Ambiente :** paradisíaco, propício para o repouso
- **Exposição :** Sudeste

" Nice idealmente localizado House, a 50 metros do mar, ao mesmo tempo muito tranquilo e perto de todas as comodidades. 50 metros beira mar, a casa situa-se em um grande lote (2000 m²) ideal para umas férias tranquilas e as crianças. Vá pelo beco de acesso à belíssima praia de areia branca, quase privada (acesso privado). a 100 metros da villa encontrará uma paragem de autocarro, que sai a cada 30 minutos. "

Os extras

- **Estacionamento :**
Estacionamento ar-livre
- **Equipamentos para bebés :**
Cadeira de bebé

Privilégios :
Acesso directo à praia, praia privada

Meio envolvente & localização



" No centro de Trou d'Eau Douce mentiras pouso, ponto de partida para barcos (para a ile aux Cerfs, quatumarant.). "

Lazeres

- **Lazeres a menos de 20 km / 12 milhas :**
Banhos, Gaivotas, mergulho com tubo, mergulho submarino, bóia puxada, prancha à vela, kitesurf, golfe, ténis, caminho de passeio, percurso, papagaio de papel, parasailing, excursão de barco, passeio a cavalo, pesca
- **Atrações e lazer :**
Bar/pub, discoteca, restaurante, parque e jardim, parque de lazer, zoo/parque zoológico, centro de exposições, galeria de arte, local histórico, museu, loja de artesanato, casino, hipódromo

Meio envolvente

- **Lugar pitoresco :**
Mar/oceano <50m
Praia <50m
Campo de golfe 9 buracos 4km
Floresta 20km



vista a partir do terraço



a casa



Mar

Exterior

- **Área do terreno :**
2000m²
- **Instalação exterior :**
Terraço 8m², terraço coberto 30m²
- **Ambiente exterior :**
Terreno fechado 2000m², jardim, jardim paisagístico, relvado
- **Equipamentos exteriores :**
Barbecue, salão de jardim



Mar

Interior

- **Capacidade de acolhimento :**
de 1 até 4 pessoa(s) (2 adultos, 2 criança(s))
- **Área habitável :**
100m²
- **Divisões interiores :**
2 quarto(s), 1 casa(s) de banho, 1 duche(s), 1 WC, sala de estar 28m², salão 20m², cozinha americana, sala de jantar, copa, salão televisão, lavandaria self-service, pátio interior
- **Dormida - cama(s) :**
1 cama(s) de casal, 1 cama(s) king-size(s), 1 cama(s) de bebé, 2 possibilidade de cama (s) extra(s)
- **Conforto :**
TV, tomada antena TV, wi-fi, armário, guarda-roupa, secador de cabelo, ar condicionado (parcialmente), ventilador portátil, parede envidraçada
- **Equipamento doméstico :**
Louça/talheres, utensílios e trem de cozinha, cafeteira, chaleira eléctrica, torradeira, grelhador, fogão a gás, micro-ondas, frigorífico, congelador, máquina de fazer gelo, máquina de lavar roupa, aspirador, ferro de engomar

Serviços

- **Roupa de casa :**
Lençóis, Toalhas, Roupa de casa, Toalhas de praia, Cobertor(es), Almofadas(s)
- **Casa :**
Serviço de limpeza possível como extra (2 vez(es)/semana +10€), Limpeza de partida possível como extra (+15€), Limpeza jardim/piscina, Vigilante/porteiro, Parque de estacionamento, Transporte estação/aeroporto possível como extra (+20€)
- **Pessoal :**
Empregados possível como extra (+15€), Cozinheiro/a(s) possível como extra (+15€)

Informações práticas

- **Informações práticas**
Crianças aceites
Animais não aceites
Aluguer não fumadores, cobertura de rede telemóvel
Água : quente/fria
Energia eléctrica : 220V / 60Hz
Corrente eléctrica : sector



praia

Álbum fotográfico - 1



a casa



vista a partir do terraço



Mar



praia



Mar

Álbum fotográfico - 2



mar/oceano



praia privada



praia



a casa



a casa



vista oeste



www.iha.pt



www.iha.pt



33/04/2013

www.iha.pt

a propriedade

Localização

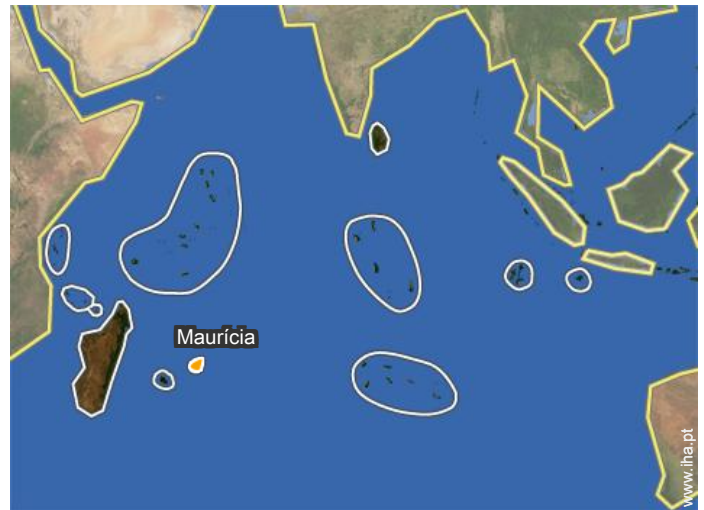

Localização & Acessos

“ O centro da aldeia situa-se a 1.5 km, ou 15 minutos a pé, ou você vai encontrar mini super mercados com todas as necessidades, assim como pequenos restaurantes típicos e charme. Um supermercado maior situa-se em Flacq, 15 minutos de carro. ”



Coordenadas GPS em graus, minutos e segundos: Latitude 20°14'5"S - Longitude 57°47'39"E (Alojamento)

Morada

→ Résidence Les Badamiers
Royal Road

• Aeroporto Sir Seewoosagur Ramgoolam

→ Plaisance, Ilha Maurícia, Maurícia
→ Distância : 40km
→ Tempo : 45'

- Flic en Flac : (45km)
- Port Louis : (38km)
- Plaisance : (40km)

Contacto

Línguas faladas



Calendário das disponibilidades - a partir de : Maio 2018

Mai	T	Q	Q	S	S	D	S	T	Q	Q	S	S	D	S	T	Q	Q	S	S	D	S	T	Q	Q								
2018	1	2	3	4	5	6	7	8	9	10	11	12	13	14	15	16	17	18	19	20	21	22	23	24	25	26	27	28	29	30	31	
																										-	-	-	-	-	-	-

Jun	S	S	D	S	T	Q	Q	S	S	D	S	T	Q	Q	S	S	D	S	T	Q	Q	S	S	D	S	T	Q	Q	S	S	
2018	1	2	3	4	5	6	7	8	9	10	11	12	13	14	15	16	17	18	19	20	21	22	23	24	25	26	27	28	29	30	
	-	-	-	-	-	-	-	-	-	-	-	-	-	-	-	-	-	-	-	-	-	-	-	-	-	-	-	-	-	-	-

Jul	D	S	T	Q	Q	S	S	D	S	T	Q	Q	S	S	D	S	T	Q	Q	S	S	D	S	T	Q	Q	S	S	D	S	T
2018	1	2	3	4	5	6	7	8	9	10	11	12	13	14	15	16	17	18	19	20	21	22	23	24	25	26	27	28	29	30	31
	-	-	-	-	-	-	-	-	-	-	-	-	-	-	-	-	-	-	-	-	-	-	-	-	-	-	-	-	-	-	-

Ago	Q	Q	S	S	D	S	T	Q	Q	S	S	D	S	T	Q	Q	S	S	D	S	T	Q	Q	S	S	D	S	T	Q	Q	S
2018	1	2	3	4	5	6	7	8	9	10	11	12	13	14	15	16	17	18	19	20	21	22	23	24	25	26	27	28	29	30	31
	-	-	-	-	-	-	-	-	-	-	-	-	-	-	-	-	-	-	-	-	-	-	-	-	-	-	-	-	-	-	-

Set	S	D	S	T	Q	Q	S	S	D	S	T	Q	Q	S	S	D	S	T	Q	Q	S	S	D	S	T	Q	Q	S	S	D	
2018	1	2	3	4	5	6	7	8	9	10	11	12	13	14	15	16	17	18	19	20	21	22	23	24	25	26	27	28	29	30	
	-	-	-	-	-	-	-	-	-	-	-	-	-	-	-	-	-	-	-	-	-	-	-	-	-	-	-	-	-	-	-

Out	S	T	Q	Q	S	S	D	S	T	Q	Q	S	S	D	S	T	Q	Q	S	S	D	S	T	Q	Q	S	S	D	S	T	Q
2018	1	2	3	4	5	6	7	8	9	10	11	12	13	14	15	16	17	18	19	20	21	22	23	24	25	26	27	28	29	30	31
	-	-	-	-	-	-	-	-	-	-	-	-	-	-	-	-	-	-	-	-	-	-	-	-	-	-	-	-	-	-	-

Nov	Q	S	S	D	S	T	Q	Q	S	S	D	S	T	Q	Q	S	S	D	S	T	Q	Q	S	S	D	S	T	Q	Q	S	
2018	1	2	3	4	5	6	7	8	9	10	11	12	13	14	15	16	17	18	19	20	21	22	23	24	25	26	27	28	29	30	
	-	-	-	-	-	-	-	-	-	-	-	-	-	-	-	-	-	-	-	-	-	-	-	-	-	-	-	-	-	-	-

Dez	S	D	S	T	Q	Q	S	S	D	S	T	Q	Q	S	S	D	S	T	Q	Q	S	S	D	S	T	Q	Q	S	S	D	S
2018	1	2	3	4	5	6	7	8	9	10	11	12	13	14	15	16	17	18	19	20	21	22	23	24	25	26	27	28	29	30	31
	-	-	-	-	-	-	-	-	-	-	-	-	-	-	-	-	-	-	-	-	-	-	-	-	-	-	-	-	-	-	-

Jan	T	Q	Q	S	S	D	S	T	Q	Q	S	S	D	S	T	Q	Q	S	S	D	S	T	Q	Q	S	S	D	S	T	Q	Q
2019	1	2	3	4	5	6	7	8	9	10	11	12	13	14	15	16	17	18	19	20	21	22	23	24	25	26	27	28	29	30	31
	-	-	-	-	-	-	-	-	-	-	-	-	-	-	-	-	-	-	-	-	-	-	-	-	-	-	-	-	-	-	-

Fev	S	S	D	S	T	Q	Q	S	S	D	S	T	Q	Q	S	S	D	S	T	Q	Q	S	S	D	S	T	Q	Q		
2019	1	2	3	4	5	6	7	8	9	10	11	12	13	14	15	16	17	18	19	20	21	22	23	24	25	26	27	28		
	-	-	-	-	-	-	-	-	-	-	-	-	-	-	-	-	-	-	-	-	-	-	-	-	-	-	-	-	-	-





Calendário das disponibilidades - a partir de : Fevereiro 2019

Mar	S	S	D	S	T	Q	Q	S	S	D	S	T	Q	Q	S	S	D	S	T	Q	Q	S	S	D	S	T	Q	Q	S	S	D
2019	1	2	3	4	5	6	7	8	9	10	11	12	13	14	15	16	17	18	19	20	21	22	23	24	25	26	27	28	29	30	31
	-	-	-	-	-	-	-	-	-	-	-	-	-	-	-	-	-	-	-	-	-	-	-	-	-	-	-	-	-	-	-

Abr	S	T	Q	Q	S	S	D	S	T	Q	Q	S	S	D	S	T	Q	Q	S	S	D	S	T							
2019	1	2	3	4	5	6	7	8	9	10	11	12	13	14	15	16	17	18	19	20	21	22	23	24	25	26	27	28	29	30
	-	-	-	-	-	-	-	-	-	-	-	-	-	-	-	-	-	-	-	-	-	-	-	-	-	-	-	-	-	-

Mês : [Seguinte >>](#)

Preços de aluguer - Casa - de 1 até 4 Pessoa(s)

Preços	Noite	Fim-de-semana	Semana	2 semanas	Mês
 Época baixa	75€	-	-	-	-
 Época média	90€	-	-	-	-
 Época alta	110€	-	-	-	-
 Período promocional	65€	-	-	-	-

[Reservar](#)

Condições de reservas

• Reserva

- Pagamento no acto da reserva : 50% do montante do aluguer
- Pagamento do valor restante : no acto da entrega das chaves
- Sinal pedido : 100€

• Arrendamento

- Serviço limpeza partida à parte : 20€

Modos de pagamento aceites

- Transferência bancária • Dinheiro

[▶ Reservar](#)

[▶ Contactar o proprietário](#)

Contacte directamente os proprietários

www.iha.pt
Nº classificado
23707
[>> Reservar <<](#)

Contacto

Línguas faladas

