

# Alojamentos Turísticos Telde "La Charca 1"

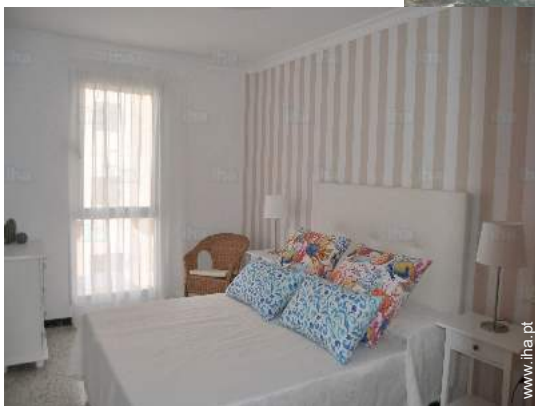

**Apartamento** no 2º andar, entrada comum, num(a) Imóvel com 4 andares

**Ambiente** : à beira da água, propício para o repouso

**Capacidade** : de 2 até 4 pessoa(s)  
**Quarto(s)** : 2

Telde - Gran Canária - Província de Las Palmas  
Canárias

Nº classificado 72623

[www.ihapt](http://www.ihapt)



>> ALUGUERES PARA FÉRIAS

DE PARTICULAR A PARTICULAR



## Alojamentos Turísticos



Apartamento no 2º andar, entrada comum, num(a) Imóvel com 4 andares

- **Ideal para família, casal**
- **Vista** : desafogada, mar/oceano
- **Ambiente** : à beira da água, propício para o repouso

## Os extras

- **Estacionamento** :  
Estacionamento coberto : 1 colectivo(s)/ lugar de garagem.

**Privilégios :**  
Acesso directo à praia

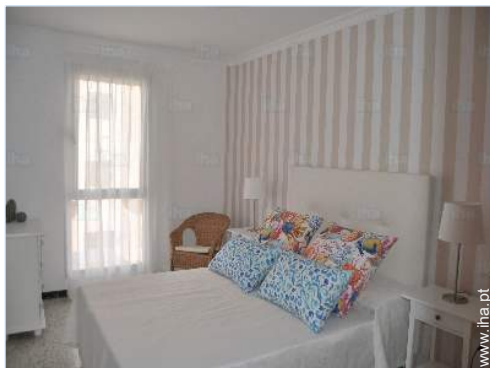

quarto principal

## Meio envolvente & localização



### Lazeres

- **Lazeres a menos de 20 km / 12 milhas** :  
Gaivotas, mergulho com tubo, prancha à vela, golfe, percurso, passeio a cavalo, karting, circuito de modelismo, bowling, basquetebol, ball-trap, terreno de petanca

### Meio envolvente

- **Lugar pitoresco** :  
Mar/oceano <50m  
Praia <50m  
Praia rochosa <50m  
Praia de naturismo 30km  
Enseada, ancoradouro 500m  
Campo de golfe 9 buracos 30km  
Campo de golfe 18 buracos 30km  
Plano de água  
Porto de recreio 20km



quarto principal



quarto principal



pequeno quarto



pequeno quarto

### Interior

- **Capacidade de acolhimento :**  
de 2 até 4 pessoa(s) (2 adultos, 2 criança(s))
- **Área habitável :**  
55m<sup>2</sup>
- **Divisões interiores :**  
2 quarto(s), 1 casa(s) de banho, salão, cozinha americana, lavandaria self-service, celeiro
- **Dormida - cama(s) :**  
1 cama(s) de casal, 2 cama(s) simple(s), 1 cama(s) de bebé, 1 possibilidade de cama(s) extra(s)
- **Conforto :**  
TV, wi-fi, guarda-fatos, armário, guarda-roupa, secador de cabelo, ventilador portátil, parede envidraçada, cortinas, estores
- **Equipamento doméstico :**  
Louça/talheres, utensílios e trem de cozinha, cafeteira eléctrica, chaleira eléctrica, torradeira, espremedor de sumos, fogão eléctrico, placa, forno, micro-ondas, fritadeira eléctrica, exaustor, frigorífico, congelador, máquina de lavar roupa, ferro de engomar, tábua de passar a ferro

### Serviços

- **Roupa de casa :**  
Lençóis, Toalhas, Cobertor(es), Edredão/ões, Almofadas(s)
- **Casa :**  
Limpeza de partida, Parque de estacionamento

### Informações práticas

- **Informações práticas**  
Crianças aceites  
Animais não aceites  
Aluguer não fumadores, cobertura de rede telemóvel, álcool não autorizado  
Água : quente/fria

Álbum fotográfico - 1



quarto principal



quarto principal



quarto principal



pequeno quarto



pequeno quarto



Álbum fotográfico - 2



Divisões interiores

canto cozinha

canto cozinha



canto cozinha

vista a partir do salão

Conforto



TV

a decoração

casa(s) de banho

### Localização



### Localização & Acessos



Coordenadas GPS em graus, minutos e segundos: Latitude 27°58'53"N - Longitude 15°22'42"O (Alojamento)

#### Morada

→ Juan Alvarez Jimenez  
Playa de Salinetas  
35214 Telde

#### • Aeroporto Las Palmas Gran Canaria

→ Las Palmas de Gran Canaria, Gran Canária, Província de Las Palmas, Canárias  
→ Distância : 5km  
→ Tempo : 5'

#### • Gare marítima Las Palmas La Luz

→ Las Palmas de Gran Canaria, Gran Canária, Província de Las Palmas, Canárias  
→ Distância : 25km  
→ Tempo : 30'

• Telde : (5km)



- Las Palmas de Gran Canaria : (22km)
- Playa del Inglés : (35km)

### Contacto

Línguas faladas



Preços de aluguer - Apartamento - de 2 até 4 Pessoa(s)

| Preços  | Noite      | Fim-de-semana | Semana | 2 semanas | Mês |
|---|------------|---------------|--------|-----------|-----|
|  Época baixa | 68€<br>> 3 | -             | -      | -         | -   |
|  Época média | 68€<br>> 3 | -             | -      | -         | -   |
|  Época alta  | 68€<br>> 3 | -             | -      | -         | -   |

> Mínimo Noite

[Reservar](#)



quarto principal

quarto principal

Condições de reservas

• Reserva

- Pagamento no acto da reserva : 40% do montante do aluguer
- Pagamento do valor restante : no acto da entrega das chaves
- Sinal pedido : 100€

Modos de pagamento aceites

- Transferência bancária • Dinheiro

[▶ Reservar](#)

[▶ Contactar o proprietário](#)

Contacte directamente os proprietários

[www.iha.pt](http://www.iha.pt)  
Nº classificado  
72623  
>> Reservar <<

Contacto

Línguas faladas

