

Alojamentos Turísticos Sévrier "Les Catalons"



Alojamento para Turismo (França) (4 estrelas)

Vivenda, individual, piso térreo, entrada individual, num(a) Propriedade

Ambiente : tranquilizador, luxuoso

Capacidade : de 4 até 8 pessoa(s)
Quarto(s) : 4

Sévrier - Alta Sabóia (74) - Ródano Alpes

França

Nº classificado 44425

Reserva : +33 (0) 607722811 (França)

www.iha.pt



>> ALUGUERES PARA FÉRIAS

DE PARTICULAR A PARTICULAR

Alojamentos Turísticos



Vivenda, individual, piso térreo, entrada individual, num(a) Propriedade

- Ideal para público em geral, família
- Vista : lago
- Ambiente : tranquilizador, luxuoso

Os extras

• Estacionamento :

Estacionamento coberto : 1 abrigo para veículo. Estacionamento ar-livre : 3 na residência.

• Equipamentos para bebés :

Cadeira de bebé



fachada

Meio envolvente & localização



Montanha



Pesca



Festival

Lazeres

• Lazeres a menos de 20 km / 12 milhas :

Esqui alpino, banhos, Gaivotas, mergulho submarino, esqui náutico, prancha à vela, vela, kitesurf, canoe-kayak, golfe, ténis, squash, centro de equitação, pónei clube, percurso, escalada, BTT (itinerário circuito), parapente, excursão de barco, minigolfe, bowling, pesca à linha, terreno de petanca

• Enquadramento :

Escola de esqui, escola de vela, escola de mergulho, escola de ténis

• Atracções e lazer :

Bar/pub, restaurante, cinema, parque e jardim, museu, festival, antiguidades & velharias

Meio envolvente

• Lugar pitoresco :

Pistas de esqui 30km
Piscina pública 2km
Corte de ténis público 1km
Campo de golfe 18 buracos 7,5km
Base náutica 300m
Lago
Maciço montanhoso 30km
Porto de recreio 1km
Passadiço flutuante para barco 1km

• Comodidades :

Centro aldeia 300m
Centro da cidade 4km
Paragem/estação de autocarros 300m
Aluguer bicicletas/BTT <50m
Aluguer de moto/scooter 200m
Aluguer de barco 300m
Padaria 300m
Comida para fora 1km
Pequenos comércios 1km
Supermercado 3km
Lojas de luxo e marcas 4km
Cabeleireiro 4km
Correios 1km
Banco 800m
Caixa automático multibanco 800m
Farmácia 800m
Médico 800m
Enfermeira 800m
Hospital 5km



terraço

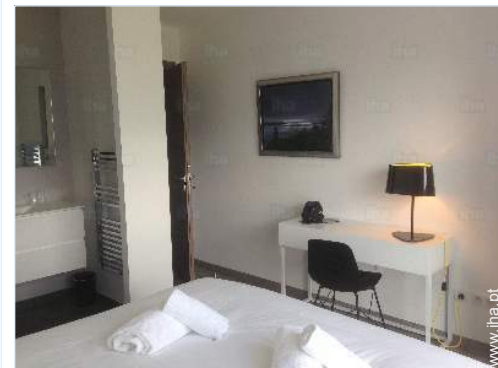

quarto

Nº classificado 44425

www.iha.pt





Interior

- **Capacidade de acolhimento :**
de 4 até 8 pessoa(s) (8 adultos)
- **Área habitável :**
150m²
- **Divisões interiores :**
4 quarto(s), 4 casa(s) de banho, 4 duche(s), 3 WC, sala de estar 28m², salão 35m², cozinha americana, sala de jantar, salão televisão
- **Dormida - cama(s) :**
3 cama(s) de casal, 2 cama(s) simple(s)
- **Conforto :**
TV, leitor de DVD, jogos de sociedade, colecção de livros, acesso à Internet de banda larga, wi-fi, armário, guarda-roupa, cofre, secador de cabelo, seca toalhas, ar condicionado (totalmente), aquecimento eléctrico, parede envidraçada, cortinas, estores, vidros duplos, persianas eléctricas, portão com telecomando
- **Equipamento doméstico :**
Louça/talheres, utensílios e trem de cozinha, cafeteira, cafeteira eléctrica, máquina de café expresso, chaleira eléctrica, torradeira, espremedor de sumos, placa, forno, micro-ondas, exaustor, frigorífico, lava-louça, máquina de lavar roupa, máquina de secar roupa, aspirador, ferro de engomar, tábua de passar a ferro

Exterior

- **Área do terreno :**
600m²
- **Instalação exterior :**
Terraço 45m²
- **Ambiente exterior :**
Pátio privado, jardim
- **Equipamentos exteriores :**
Salão de verão, barbecue a gás, mesa(s) de jardim, 8 cadeira(s) de jardim, guarda-sol



Serviços

- **Roupa de casa :**
Lençóis, Toalhas, Roupa de casa, Edredão/ões, Almofadas(s)
- **Casa :**
Limpeza de partida possível como extra (+100€), Limpeza de neve, Parque de estacionamento

Informações práticas

- **Informações práticas**
Crianças aceites
Animais aceites
Aluguer não fumadores, cobertura de rede telemóvel
Água : quente/fria
Energia eléctrica : 110-120V / 60Hz
Corrente eléctrica : sector



Álbum fotográfico - 1



fachada



quarto



terraço



Álbum fotográfico - 2

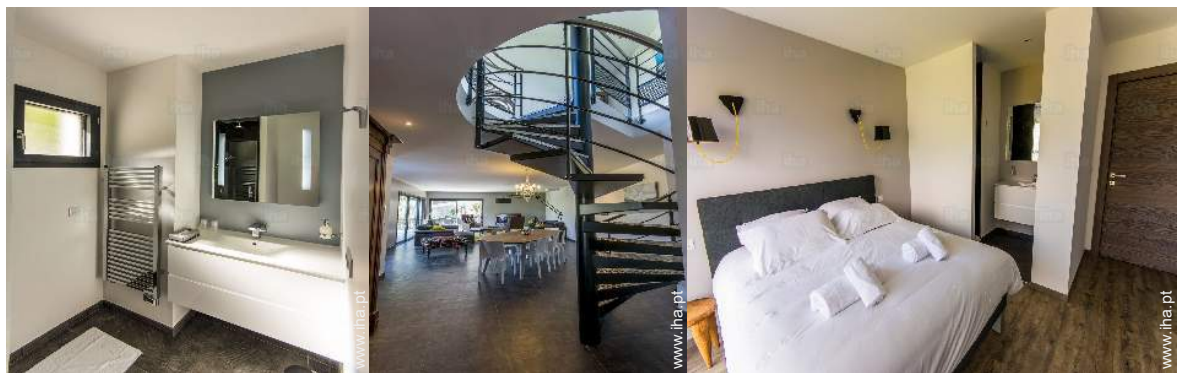
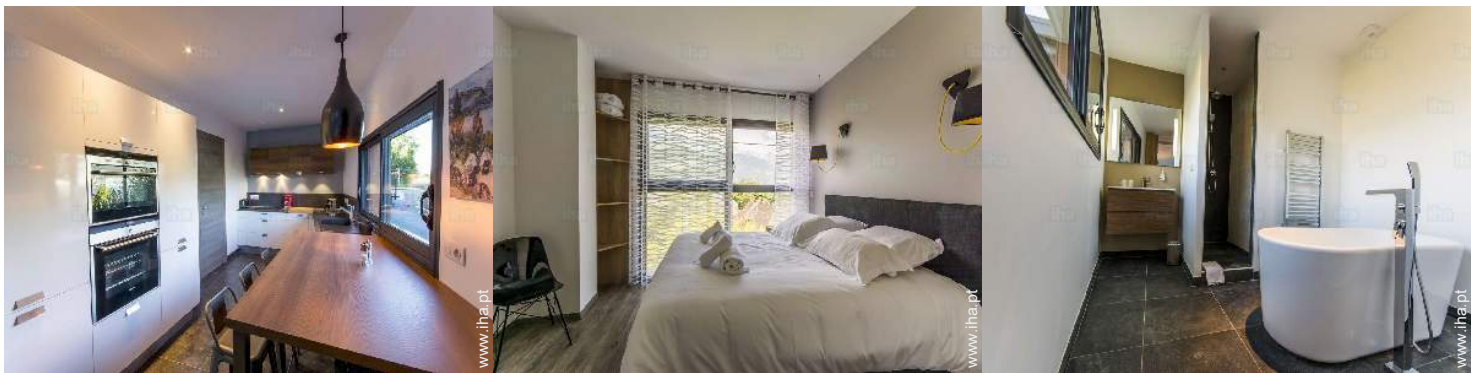

Localização



Localização & Acessos



Coordenadas GPS em graus, minutos e segundos: Latitude 45°52'33"N - Longitude 6°8'22"E (Alojamento)

Morada

→ 1051 Ancienne Route d'Annecy
74320 Sévrier

• Sévrier : (1km)

• Aeroporto Genève

→ Genebra, Cantão de Genebra, Suíça
→ Distância : 50km
→ Tempo : 1h

• Aeroporto Chambéry Savoie

→ Chambéry, Sabóia, Ródano Alpes,
França
→ Distância : 45km
→ Tempo : 45'

• Auto-estrada (saída) A41

→ Annecy, Alta Sabóia, Ródano Alpes,
França
→ Distância : 4km
→ Tempo : 20'

Contacto

Línguas
faladas



Alojamentos Turísticos
Sévrier - França
"Les Catalons"

Calendário das disponibilidades - a partir de : Novembro 2017

Nov	Q	Q	S	S	D	S	T	Q	Q	S	S	D	S	T	Q	Q	S	S	D	S	T	Q	Q							
2017	1	2	3	4	5	6	7	8	9	10	11	12	13	14	15	16	17	18	19	20	21	22	23	24	25	26	27	28	29	30
																								-	-	-	-	-	-	-

Dez	S	S	D	S	T	Q	Q	S	S	D	S	T	Q	Q	S	S	D	S	T	Q	Q	S	S	D	S	T	Q	Q	S	S	D
2017	1	2	3	4	5	6	7	8	9	10	11	12	13	14	15	16	17	18	19	20	21	22	23	24	25	26	27	28	29	30	31
	-	-	-	-	-	-	-	-	-	-	-	-	-	-	-	-	-	-	-	-	-	-	-	-	-	-	-	-	-	-	-

Jan	S	T	Q	Q	S	S	D	S	T	Q	Q	S	S	D	S	T	Q	Q	S	S	D	S	T	Q	Q	S	S	D	S	T	Q
2018	1	2	3	4	5	6	7	8	9	10	11	12	13	14	15	16	17	18	19	20	21	22	23	24	25	26	27	28	29	30	31
	-	-	-	-	-	-	-	-	-	-	-	-	-	-	-	-	-	-	-	-	-	-	-	-	-	-	-	-	-	-	-

Fev	Q	S	S	D	S	T	Q	Q	S	S	D	S	T	Q	Q	S	S	D	S	T	Q	Q	S	S	D	S	T	Q	
2018	1	2	3	4	5	6	7	8	9	10	11	12	13	14	15	16	17	18	19	20	21	22	23	24	25	26	27	28	
	-	-	-	-	-	-	-	-	-	-	-	-	-	-	-	-	-	-	-	-	-	-	-	-	-	-	-	-	-

Mar	Q	S	S	D	S	T	Q	Q	S	S	D	S	T	Q	Q	S	S	D	S	T	Q	Q	S	S	D	S	T	Q	Q	S	S
2018	1	2	3	4	5	6	7	8	9	10	11	12	13	14	15	16	17	18	19	20	21	22	23	24	25	26	27	28	29	30	31
	-	-	-	-	-	-	-	-	-	-	-	-	-	-	-	-	-	-	-	-	-	-	-	-	-	-	-	-	-	-	-

Abr	D	S	T	Q	Q	S	S	D	S	T	Q	Q	S	S	D	S	T	Q	Q	S	S	D	S	T	Q	Q	S	S	D	S
2018	1	2	3	4	5	6	7	8	9	10	11	12	13	14	15	16	17	18	19	20	21	22	23	24	25	26	27	28	29	30
	-	-	-	-	-	-	-	-	-	-	-	-	-	-	-	-	-	-	-	-	-	-	-	-	-	-	-	-	-	-

Mai	T	Q	Q	S	S	D	S	T	Q	Q	S	S	D	S	T	Q	Q	S	S	D	S	T	Q	Q	S	S	D	S	T	Q	Q
2018	1	2	3	4	5	6	7	8	9	10	11	12	13	14	15	16	17	18	19	20	21	22	23	24	25	26	27	28	29	30	31
	-	-	-	-	-	-	-	-	-	-	-	-	-	-	-	-	-	-	-	-	-	-	-	-	-	-	-	-	-	-	-

Jun	S	S	D	S	T	Q	Q	S	S	D	S	T	Q	Q	S	S	D	S	T	Q	Q	S	S	D	S	T	Q	Q	S	S
2018	1	2	3	4	5	6	7	8	9	10	11	12	13	14	15	16	17	18	19	20	21	22	23	24	25	26	27	28	29	30
	-	-	-	-	-	-	-	-	-	-	-	-	-	-	-	-	-	-	-	-	-	-	-	-	-	-	-	-	-	-

Jul	D	S	T	Q	Q	S	S	D	S	T	Q	Q	S	S	D	S	T	Q	Q	S	S	D	S	T	Q	Q	S	S	D	S	T
2018	1	2	3	4	5	6	7	8	9	10	11	12	13	14	15	16	17	18	19	20	21	22	23	24	25	26	27	28	29	30	31
	-	-	-	-	-	-	-	-	-	-	-	-	-	-	-	-	-	-	-	-	-	-	-	-	-	-	-	-	-	-	

Ago	Q	Q	S	S	D	S	T	Q	Q	S	S	D	S	T	Q	Q	S	S	D	S	T	Q	Q	S	S	D	S	T	Q	Q	S
2018	1	2	3	4	5	6	7	8	9	10	11	12	13	14	15	16	17	18	19	20	21	22	23	24	25	26	27	28	29	30	31
	-	-	-	-	-	-	-	-	-	-	-	-	-	-	-	-	-	-	-	-	-	-	-	-	-	-	-	-	-	-	

Reservado



Calendário das disponibilidades - a partir de : Agosto 2018

Set	S	D	S	T	Q	Q	S	S	D	S	T	Q	Q	S	S	D	S	T	Q	Q	S	S	D	S	T	Q	Q	S	S	D
2018	1	2	3	4	5	6	7	8	9	10	11	12	13	14	15	16	17	18	19	20	21	22	23	24	25	26	27	28	29	30
	-	-	-	-	-	-	-	-	-	-	-	-	-	-	-	-	-	-	-	-	-	-	-	-	-	-	-	-	-	-

Out	S	T	Q	Q	S	S	D	S	T	Q	Q	S	S	D	S	T	Q	Q	S	S	D	S	T	Q	Q	S	S	D	S	T	Q
2018	1	2	3	4	5	6	7	8	9	10	11	12	13	14	15	16	17	18	19	20	21	22	23	24	25	26	27	28	29	30	31
	-	-	-	-	-	-	-	-	-	-	-	-	-	-	-	-	-	-	-	-	-	-	-	-	-	-	-	-	-	-	-

Reservado

Mês : [Seguinte >>](#)

Preços de aluguer - Vivenda - de 4 até 8 Pessoa(s)

Preços	Noite	Fim-de-semana	Semana	2 semanas	Mês
<input type="checkbox"/> Época baixa	400€ > 3	-	-	-	-
<input type="checkbox"/> Época média	500€ > 3	-	-	-	-
<input type="checkbox"/> Época alta	600€ (Sábado) > 7	-	-	-	-

(Dia de chegada) > Mínimo Noite

[Reservar](#)

Condições de reservas

• Reserva

- Pagamento no acto da reserva : 30% do montante do aluguer
- Pagamento do valor restante : 1 mês antes da estadia
- Sinal pedido : 1000€

• Arrendamento

- Despesas correntes incluídas
- Taxa de estadia à parte
- Serviço limpeza partida à parte : 100€

[▶ Reservar](#)

[▶ Contactar o proprietário](#)

Modos de pagamento aceites

- Visa/Delta/Electron • Transferência bancária
- MasterCard/EuroCard • Dinheiro

Contacte directamente os proprietários

www.iha.pt
Nº classificado
44425
[>> Reservar <<](#)

Contacto

Línguas faladas

