

Alojamentos Turísticos Saint François Vivenda



Vivenda, individual, piso térreo, entrada individual, num(a) Aldeamento de qualidade

Ambiente : encantador

Capacidade : de 6 até 8 pessoa(s)

Quarto(s) : 3

Divisões : 7



Alojamento para Turismo (França) (3 estrelas)

Saint François - Grande Terre

Guadalupe

Reserva : +590 (0) 690190979 (Guadalupe)

N° classificado 50702

www.iha.pt



>> ALUGUERES PARA FÉRIAS

DE PARTICULAR A PARTICULAR

Alojamentos Turísticos



Vivenda, individual, piso térreo, entrada individual, num(a) Aldeamento de qualidade

- Ideal para família, público em geral
- Vista : desafogada, piscina
- Ambiente : encantador

Os extras

- Piscina :
Piscina privada, rectangular, sistema iluminação, chapinheiro, duche exterior
- Estacionamento :
Estacionamento ar-livre : 3 no terreno.
- Equipamentos para bebés :
Cadeira de bebé, bacio bebé, carrinho de bebé



quarto

Meio envolvente & localização



Lazeres

- Lazeres a menos de 20 km / 12 milhas :
Banhos, mergulho com tubo, mergulho submarino, jet ski, surf, prancha à vela, vela, kitesurf, canoe-kayak, golfe, ténis, centro de equitação, pónei clube, caminho de passeio, caminho costeiro/florestal, percurso, BTT (itinerário circuito), windcar, parasailing, paraquedismo, asa delta, parapente, ULM, excursão de barco, passeio a cavalo, pesca, pesca desportiva, pesca à linha, pesca submarina, terreno de petanca
- Enquadramento :
Escola de vela, escola de mergulho, escola de ténis, escola de equitação
- Atracções e lazer :
Bar/pub, discoteca, restaurante, parque marinho, loja de artesanato, casino, ginásio, centro de estética, centro de fitness

Meio envolvente

- Lugar pitoresco :
Mar/oceano 1,5km
Praia 2km
Praia rochosa 2km
Praia de turismo 7,5km
Enseada, ancoradouro 2,5km
Corte de ténis público 5km
Campo de golfe 9 buracos 2,5km
Campo de golfe 18 buracos 2,5km
Spot windsurf 2,5km
Spot surf 3km
Base náutica 3km
Rio 50km
Maciço montanhoso 50km
Porto de recreio 3km
- Comodidades :
Centro aldeia 2km
Centro da cidade 2km
Aluguer de veículos
Aluguer de barco 2,5km
Padaria 100m
Supermercado 2km
Cabeleireiro 2km
Correios 2,5km
Banco 2km
Caixa automático multibanco 2km
Farmácia 25km
Médico 2km
Enfermeira
Hospital 30km



escritório



casa(s) de banho

Nº classificado 50702

www.iha.pt



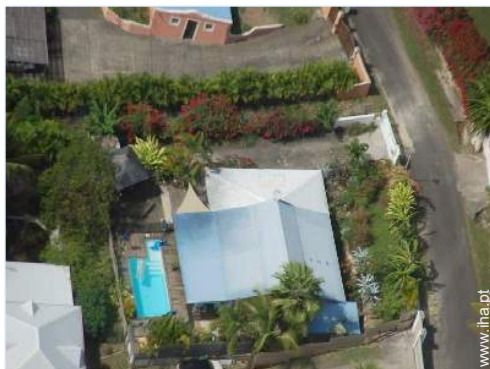

Interior

- **Capacidade de acolhimento :**
de 6 até 8 pessoa(s) (6 adultos, 2 criança(s))
- **Área habitável :**
100m²
- **Divisões interiores :**
7 divisões, 3 quarto(s), 1 casa(s) de banho, 1 duche(s), 1 WC, sala de estar 30m², cozinha americana, salão televisão, tratamento de roupas, escritório, lavandaria self-service, celeiro
- **Dormida - cama(s) :**
1 cama(s) de casal, 1 cama(s) king-size(s), 2 cama(s) simple(s), 1 cama(s) de bebé, 1 possibilidade de cama(s) extra(s)
- **Conforto :**
TV, jogos de sociedade, colecção de livros, tomada antena TV, acesso à Internet de banda larga, wi-fi, guarda-fatos, armário, guarda-roupa, mosquiteiro de cama, ar condicionado (totalmente), ventilador portátil, cortinas, persianas, vídeo porteiro, alarme, portão com telecomando
- **Equipamento doméstico :**
Louça/talheres, utensílios e trem de cozinha, cafeteira, cafeteira eléctrica, chaleira eléctrica, torradeira, espremedor de sumos, robot de cozinha, placa, forno, micro-ondas, frigorífico, congelador, lava-louça, máquina de lavar roupa, aspirador, ferro de engomar, tábua de passar a ferro

Exterior

- **Área do terreno :**
500m²
- **Instalação exterior :**
Terraço coberto 50m², quiosque 6m²
- **Ambiente exterior :**
Terreno fechado, jardim tropical 50m²
- **Equipamentos exteriores :**
Salão de verão, bar exterior, barbecue, barbecue a gás, mesa(s) de jardim, 6 cadeira(s) de jardim, guarda-sol, 6 espreguiçadeira(s), duche exterior



Serviços

- **Roupa de casa :**
Lençóis (1 vez(es)/semana), Toalhas (1 vez(es)/semana), Almofadas(s)
- **Casa :**
Serviço de limpeza, Limpeza de partida possível como extra (+50€), Limpeza jardim/piscina (1 vez(es)/semana), Transporte estação/aeroporto possível como extra

Informações práticas

- **Informações práticas**
Crianças aceites
Cobertura de rede telemóvel
Água : quente/fria



Álbum fotográfico - 1



quarto



casa(s) de banho



escritório



Álbum fotográfico - 2



Nº classificado 50702

www.iha.pt



>> ALUGUERES PARA FÉRIAS

DE PARTICULAR A PARTICULAR

Álbum fotográfico - 3

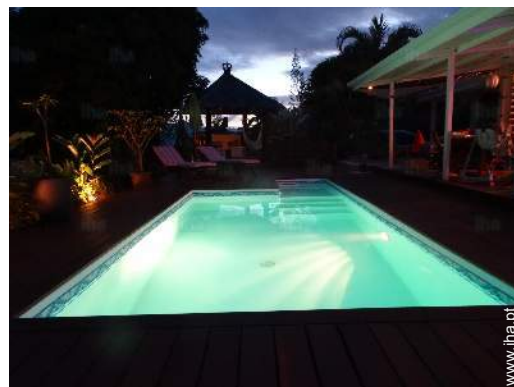

Nº classificado 50702

www.iha.pt



>> ALUGUERES PARA FÉRIAS

DE PARTICULAR A PARTICULAR

Localização



Localização & Acessos



Coordenadas GPS em graus, minutos e segundos: Latitude 16°15'56"N - Longitude 61°15'48"O (Alojamento)

Morada

→ Les Hauts de la Vallée d'Or
97118 Saint François

• Aeroporto Guadeloupe Pôle Caraïbes

→ Pointe à Pitre, Grande Terre, Guadalupe
→ Distância : 40km
→ Tempo : 45'

• Gare marítima Saint François

→ Saint François, Grande Terre,
Guadalupe
→ Distância : 2km
→ Tempo : 5'

• Aeroporto Saint François

→ Saint François, Grande Terre,
Guadalupe
→ Distância : 1,5km
→ Tempo : 5'

- Sainte Anne : (15km)
- Le Moule : (12km)

Contacto

Línguas faladas



Alojamentos Turísticos Grande Terre - Guadalupe Vivenda

8
[Reservar](#)

Calendário das disponibilidades - a partir de : Fevereiro 2018

Fev	Q	S	S	D	S	T	Q	Q	S	S	D	S	T	Q	Q	S	S	D	S	T	Q	Q	S	S	D	S	T	Q
2018	1	2	3	4	5	6	7	8	9	10	11	12	13	14	15	16	17	18	19	20	21	22	23	24	25	26	27	28

Mar	Q	S	S	D	S	T	Q	Q	S	S	D	S	T	Q	Q	S	S	D	S	T	Q	Q	S	S	D	S	T	Q	Q	S	S
2018	1	2	3	4	5	6	7	8	9	10	11	12	13	14	15	16	17	18	19	20	21	22	23	24	25	26	27	28	29	30	31
	-	-	-	-	-	-	-	-	-	-	-	-	-	-	-	-	-	-	-	-	-	-	-	-	-	-	-	-	-	-	-

Abr	D	S	T	Q	Q	S	S	D	S	T	Q	Q	S	S	D	S	T	Q	Q	S	S	D	S	T	Q	Q	S	S	D	S
2018	1	2	3	4	5	6	7	8	9	10	11	12	13	14	15	16	17	18	19	20	21	22	23	24	25	26	27	28	29	30
	-	-	-	-	-	-	-	-	-	-	-	-	-	-	-	-	-	-	-	-	-	-	-	-	-	-	-	-	-	-

Mai	T	Q	Q	S	S	D	S	T	Q	Q	S	S	D	S	T	Q	Q	S	S	D	S	T	Q	Q	S	S	D	S	T	Q	Q
2018	1	2	3	4	5	6	7	8	9	10	11	12	13	14	15	16	17	18	19	20	21	22	23	24	25	26	27	28	29	30	31
	-	-	-	-	-	-	-	-	-	-	-	-	-	-	-	-	-	-	-	-	-	-	-	-	-	-	-	-	-	-	

Jun	S	S	D	S	T	Q	Q	S	S	D	S	T	Q	Q	S	S	D	S	T	Q	Q	S	S	D	S	T	Q	Q	S	S
2018	1	2	3	4	5	6	7	8	9	10	11	12	13	14	15	16	17	18	19	20	21	22	23	24	25	26	27	28	29	30
	-	-	-	-	-	-	-	-	-	-	-	-	-	-	-	-	-	-	-	-	-	-	-	-	-	-	-	-	-	-

Jul	D	S	T	Q	Q	S	S	D	S	T	Q	Q	S	S	D	S	T	Q	Q	S	S	D	S	T	Q	Q	S	S	D	S	T
2018	1	2	3	4	5	6	7	8	9	10	11	12	13	14	15	16	17	18	19	20	21	22	23	24	25	26	27	28	29	30	31
	-	-	-	-	-	-	-	-	-	-	-	-	-	-	-	-	-	-	-	-	-	-	-	-	-	-	-	-	-	-	

Ago	Q	Q	S	S	D	S	T	Q	Q	S	S	D	S	T	Q	Q	S	S	D	S	T	Q	Q	S	S	D	S	T	Q	Q	S
2018	1	2	3	4	5	6	7	8	9	10	11	12	13	14	15	16	17	18	19	20	21	22	23	24	25	26	27	28	29	30	31
	-	-	-	-	-	-	-	-	-	-	-	-	-	-	-	-	-	-	-	-	-	-	-	-	-	-	-	-	-	-	

Set	S	D	S	T	Q	Q	S	S	D	S	T	Q	Q	S	S	D	S	T	Q	Q	S	S	D	S	T	Q	Q	S	S	D
2018	1	2	3	4	5	6	7	8	9	10	11	12	13	14	15	16	17	18	19	20	21	22	23	24	25	26	27	28	29	30
	-	-	-	-	-	-	-	-	-	-	-	-	-	-	-	-	-	-	-	-	-	-	-	-	-	-	-	-	-	

Out	S	T	Q	Q	S	S	D	S	T	Q	Q	S	S	D	S	T	Q	Q	S	S	D	S	T	Q	Q	S	S	D	S	T	Q
2018	1	2	3	4	5	6	7	8	9	10	11	12	13	14	15	16	17	18	19	20	21	22	23	24	25	26	27	28	29	30	31
	-	-	-	-	-	-	-	-	-	-	-	-	-	-	-	-	-	-	-	-	-	-	-	-	-	-	-	-	-	-	

Nov	Q	S	S	D	S	T	Q	Q	S	S	D	S	T	Q	Q	S	S	D	S	T	Q	Q	S	S	D	S	T	Q	Q	S
2018	1	2	3	4	5	6	7	8	9	10	11	12	13	14	15	16	17	18	19	20	21	22	23	24	25	26	27	28	29	30
	-	-	-	-	-	-	-	-	-	-	-	-	-	-	-	-	-	-	-	-	-	-	-	-	-	-	-	-	-	

Especial festas
 Reservado
 Época alta
 Época baixa

Calendário das disponibilidades - a partir de : Novembro 2018

Dez	S	D	S	T	Q	Q	S	S	D	S	T	Q	Q	S	S	D	S	T	Q	Q	S	S	D	S	T	Q	Q	S	S	D	S
2018	1	2	3	4	5	6	7	8	9	10	11	12	13	14	15	16	17	18	19	20	21	22	23	24	25	26	27	28	29	30	31
	-	-	-	-	-	-	-	-	-	-	-	-	-	-	-	-	-	-	-	-	-	-	-	-	-	-	-	-	-	-	-

Jan	T	Q	Q	S	S	D	S	T	Q	Q	S	S	D	S	T	Q	Q	S	S	D	S	T	Q	Q							
2019	1	2	3	4	5	6	7	8	9	10	11	12	13	14	15	16	17	18	19	20	21	22	23	24	25	26	27	28	29	30	31
	-	-	-	-	-	-	-	-	-	-	-	-	-	-	-	-	-	-	-	-	-	-	-	-	-	-	-	-	-	-	

■ Especial festas
 ■ Reservado
 ■ Época alta
 ■ Época baixa

[Mês : Seguinte >>](#)

Preços de aluguer - Vivenda - de 6 até 8 Pessoa(s)

Preços	Noite	Fim-de-semana	Semana	2 semanas	Mês
■ Época baixa	-	-	800€	1450€	-
■ Época média	-	-	1100€	2000€	-
■ Época alta	-	-	1350€	2600€	-
■ Especial festas	-	-	1500€	2900€	-
■ Período promocional	-	-	1250€	2350€	-

[Reservar](#)

Condições de reservas

• Reserva

→ Pagamento no acto da reserva : 30% do montante do aluguer
→ Sinal pedido : 1000€

• Arrendamento

→ Despesas correntes incluídas
→ Taxa de estadia incluída
→ Serviço limpeza partida à parte : 70€

Modos de pagamento aceites

• Transferência bancária • Cheque bancário • Dinheiro

[▶ Reservar](#)

[▶ Contactar o proprietário](#)

Contacte directamente os proprietários

www.iha.pt
Nº classificado
50702
[>> Reservar <<](#)

Contacto

Línguas faladas

