

Alojamentos Turísticos Armórica "Maison des îles"



Duplex no 1º andar, entrada individual,
num(a) Casa de aldeia com 1 andar

Ambiente : natural, marinho

Capacidade : de 1 até 6 pessoa(s)

Quarto(s) : 3

Divisões : 6



Alojamento para Turismo (França) (2 estrelas)

Roscanvel - Finistère (29) - Bretanha

França

Reserva : +33 (0) 298274565 (França)

Nº classificado 9896

www.ihapt



Alojamentos Turísticos



Duplex no 1º andar, entrada individual, num (a) Casa de aldeia com 1 andar

- Ideal para público em geral, família
- Vista : panorâmica, desafogada, sem prédio em frente, mar/oceano, pátio, aldeia
- Ambiente : natural, marinho
- Exposição : Sudeste

Os extras

- Equipamentos para bebés :
Cadeira de bebé



nas proximidades

Meio envolvente & localização



Mar Golfe Equitação Pesca



Festival

Lazeres

- Lazeres a menos de 20 km / 12 milhas :

Banhos, mergulho com tubo, mergulho submarino, mergulho com escafandro, surf, prancha à vela, vela, kitesurf, canoe-kayak, golfe, ténis, centro de equitação, pónei clube, caminho de passeio, caminho costeiro/florestal, percurso, escalada, BTT (itinerário circuito), windcar, parapente, excursão de barco, passeio a cavalo, passeio de burro, minigolfe, paintball, tree-climbing, pesca, pesca à linha, terreno de petanca

- Enquadramento :

Escola de vela, escola de mergulho, escola de ténis, escola de equitação

- Atracções e lazer :

Bar/pub, discoteca, restaurante, cinema, parque e jardim, parque de lazer, parque marinho, galeria de arte, local histórico, festival, loja de artesanato, caves e provas de vinho, ginásio, centro de fitness, quinta biológica

Meio envolvente

- Lugar pitoresco :

Pista de patinagem >50km
Piscina aquecida 10km
Mar/oceano 100m
Praia 100m
Piscina pública 10km
Corte de ténis público 10km
Campo de golfe 9 buracos 10km
Spot surf 10km
Base náutica 300m
Falésia 3km
Porto de recreio 10km
Passadiço flutuante para barco 200m
Passadiço flutuante para jet-ski 200m

- Comodidades :

Centro aldeia 200m
Aluguer bicicletas/BTT 10km
Aluguer de barco 10km
Aluguer de material de mergulho 10km
Padaria 200m
Comida para fora 5km
Pequenos comércioos 200m
Supermercado 5km
Lojas de luxo e marcas >50km
Cabeleireiro 7,5km
Correios 200m
Banco 10km
Caixa automático multibanco 7,5km
Farmácia 5km

Médico 300m
Enfermeira 1km
Hospital >50km



o apartamento



quarto



o apartamento

Interior

- **Capacidade de acolhimento :**
de 1 até 6 pessoa(s) (6 adultos)
- **Área habitável :**
100m²
- **Divisões interiores :**
6 divisões, 3 quarto(s), sala de estar 15m², salão 25m², cozinha independente, sala de jantar, salão televisão, salão bar
- **Dormida - cama(s) :**
2 cama(s) de casal, 2 camas beliche, 2 possibilidade de cama(s) extra(s)
- **Conforto :**
TV, leitor de DVD, tomada antena TV, wi-fi, guarda-roupa, aquecimento central, vidros duplos, persianas
- **Equipamento doméstico :**
Louça/talheres, utensílios e trem de cozinha, cafeteira, cafeteira eléctrica, chaleira eléctrica, torradeira, fogão a gás, fogão eléctrico, forno, micro-ondas, frigorífico, congelador, lava-louça, máquina de lavar roupa, aspirador, ferro de engomar, tábua de passar a ferro



quarto

Exterior

- **Área do terreno :**
500m²
- **Ambiente exterior :**
Pátio privado 20m², jardim 300m², relvado 300m²
- **Equipamentos exteriores :**
Salão de verão, barbecue a gás, mesa(s) de jardim, salão de jardim, 2 espreguiçadeira(s)



vista da propriedade

Serviços

- **Roupa de casa :**
Lençóis possível como extra (+10€), Edredão/ões, Almofadas(s)
- **Casa :**
Limpeza de partida possível como extra (+50 €), Parque de estacionamento

Informações práticas

- **Informações práticas**
Crianças aceites
Animais aceites com condições (informar-se junto do proprietário)
Água : quente/fria
Energia eléctrica : 220V / 60Hz
Corrente eléctrica : sector

Álbum fotográfico - 1



nas proximidades

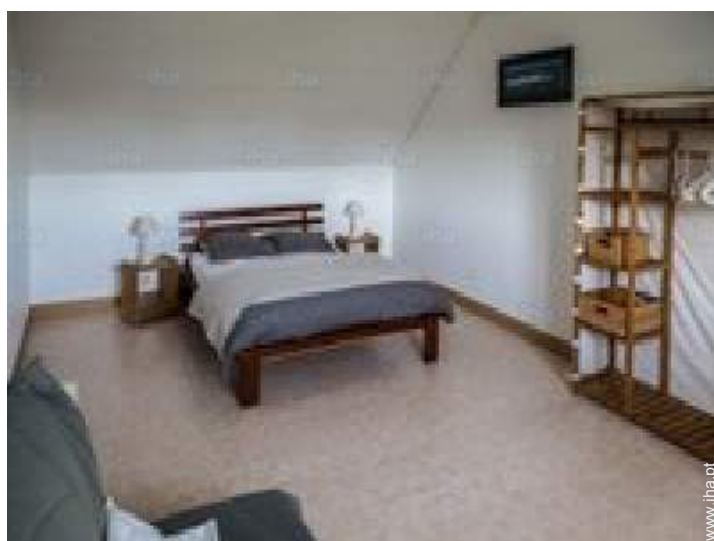

quarto



o apartamento



o apartamento



quarto

Álbum fotográfico - 2



vista da propriedade

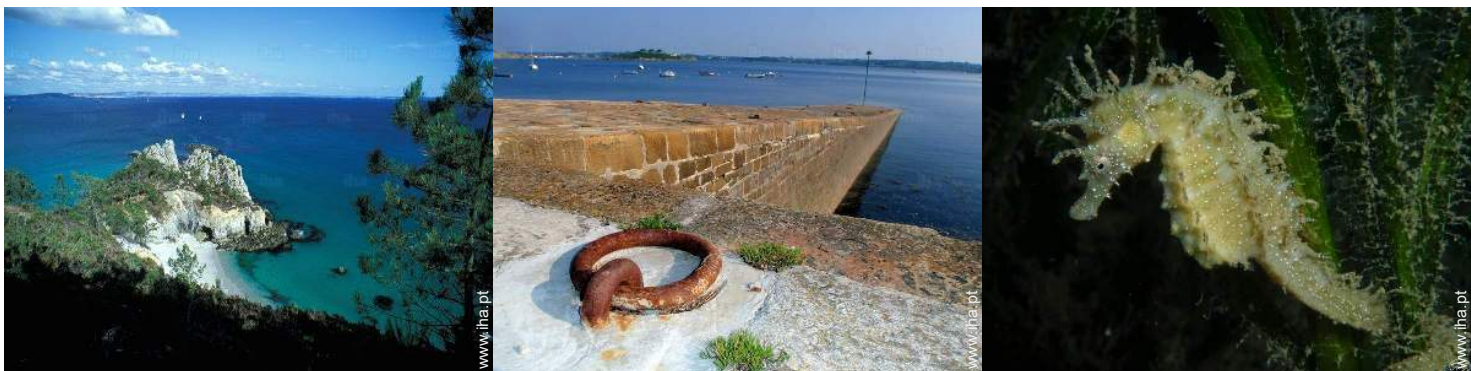

Localização

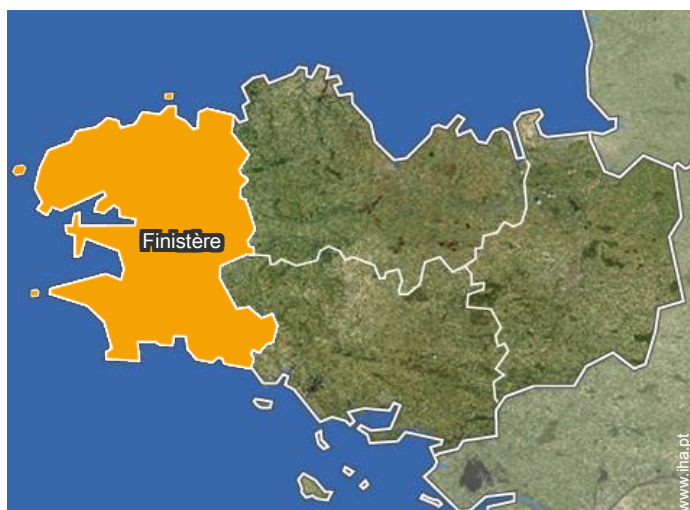

Localização & Acessos



Coordenadas GPS em graus, minutos e segundos: Latitude 48°18'54"N - Longitude 4°32'51"O (Alojamento)

Morada

→ 9 Rue de la Mairie
29570 Roscanvel

• Quimper : (60km)

• Aeroporto Brest Bretagne

→ Brest, Finistère, Bretanha, França
→ Distância : 70km
→ Tempo : 1h

• Estação rodoviária (autocarro) Crozon

→ Crozon, Finistère, Bretanha, França
→ Tempo : 50'

• Estação de caminho de ferro Brest

→ Brest, Finistère, Bretanha, França
→ Tempo : 50'

• Camaret sur Mer : (7,5km)

• Brest : (70km)

Contacto

Línguas faladas



Alojamentos Turísticos
Bretanha - França
"Maison des îles"

7
[Reservar](#)

Calendário das disponibilidades - a partir de : Janeiro 2019

Jan	T	Q	Q	S	S	D	S	T	Q	Q	S	S	D	S	T	Q	Q	S	S	D	S	T	Q	Q	S	S	D	S	T	Q	Q
2019	1	2	3	4	5	6	7	8	9	10	11	12	13	14	15	16	17	18	19	20	21	22	23	24	25	26	27	28	29	30	31
																	-	-	-	-	-	-	-	-	-	-	-	-	-	-	-

Fev	S	S	D	S	T	Q	Q	S	S	D	S	T	Q	Q	S	S	D	S	T	Q	Q	S	S	D	S	T	Q	Q		
2019	1	2	3	4	5	6	7	8	9	10	11	12	13	14	15	16	17	18	19	20	21	22	23	24	25	26	27	28		
	-	-	-	-	-	-	-	-	-	-	-	-	-	-	-	-	-	-	-	-	-	-	-	-	-	-	-	-	-	-

Mar	S	S	D	S	T	Q	Q	S	S	D	S	T	Q	Q	S	S	D	S	T	Q	Q	S	S	D	S	T	Q	Q	S	S	D
2019	1	2	3	4	5	6	7	8	9	10	11	12	13	14	15	16	17	18	19	20	21	22	23	24	25	26	27	28	29	30	31
	-	-	-	-	-	-	-	-	-	-	-	-	-	-	-	-	-	-	-	-	-	-	-	-	-	-	-	-	-	-	-

Abr	S	T	Q	Q	S	S	D	S	T	Q	Q	S	S	D	S	T	Q	Q	S	S	D	S	T	Q	Q	S	S	D	S	T
2019	1	2	3	4	5	6	7	8	9	10	11	12	13	14	15	16	17	18	19	20	21	22	23	24	25	26	27	28	29	30
	-	-	-	-	-	-	-	-	-	-	-	-	-	-	-	-	-	-	-	-	-	-	-	-	-	-	-	-	-	-

Mai	Q	Q	S	S	D	S	T	Q	Q	S	S	D	S	T	Q	Q	S	S	D	S	T	Q	Q	S	S	D	S	T	Q	Q	S
2019	1	2	3	4	5	6	7	8	9	10	11	12	13	14	15	16	17	18	19	20	21	22	23	24	25	26	27	28	29	30	31
	-	-	-	-	-	-	-	-	-	-	-	-	-	-	-	-	-	-	-	-	-	-	-	-	-	-	-	-	-	-	-

Jun	S	D	S	T	Q	Q	S	S	D	S	T	Q	Q	S	S	D	S	T	Q	Q	S	S	D	S	T	Q	Q	S	S	D
2019	1	2	3	4	5	6	7	8	9	10	11	12	13	14	15	16	17	18	19	20	21	22	23	24	25	26	27	28	29	30
	-	-	-	-	-	-	-	-	-	-	-	-	-	-	-	-	-	-	-	-	-	-	-	-	-	-	-	-	-	-

Jul	S	T	Q	Q	S	S	D	S	T	Q	Q	S	S	D	S	T	Q	Q	S	S	D	S	T	Q	Q	S	S	D	S	T	Q
2019	1	2	3	4	5	6	7	8	9	10	11	12	13	14	15	16	17	18	19	20	21	22	23	24	25	26	27	28	29	30	31
	-	-	-	-	-	-	-	-	-	-	-	-	-	-	-	-	-	-	-	-	-	-	-	-	-	-	-	-	-	-	-

Ago	Q	S	S	D	S	T	Q	Q	S	S	D	S	T	Q	Q	S	S	D	S	T	Q	Q	S	S	D	S	T	Q	Q	S	S
2019	1	2	3	4	5	6	7	8	9	10	11	12	13	14	15	16	17	18	19	20	21	22	23	24	25	26	27	28	29	30	31
	-	-	-	-	-	-	-	-	-	-	-	-	-	-	-	-	-	-	-	-	-	-	-	-	-	-	-	-	-	-	-

Set	D	S	T	Q	Q	S	S	D	S	T	Q	Q	S	S	D	S	T	Q	Q	S	S	D	S	T	Q	Q	S	S	D	S
2019	1	2	3	4	5	6	7	8	9	10	11	12	13	14	15	16	17	18	19	20	21	22	23	24	25	26	27	28	29	30
	-	-	-	-	-	-	-	-	-	-	-	-	-	-	-	-	-	-	-	-	-	-	-	-	-	-	-	-	-	-

Out	T	Q	Q	S	S	D	S	T	Q	Q	S	S	D	S	T	Q	Q	S	S	D	S	T	Q	Q	S	S	D	S	T	Q	Q
2019	1	2	3	4	5	6	7	8	9	10	11	12	13	14	15	16	17	18	19	20	21	22	23	24	25	26	27	28	29	30	31
	-	-	-	-	-	-	-	-	-	-	-	-	-	-	-	-	-	-	-	-	-	-	-	-	-	-	-	-	-	-	





Calendário das disponibilidades - a partir de : Outubro 2019

Nov	S	S	D	S	T	Q	Q	S	S	D	S	T	Q	Q	S	S	D	S	T	Q	Q	S	S	D	S	T	Q	Q	S	S
2019	1	2	3	4	5	6	7	8	9	10	11	12	13	14	15	16	17	18	19	20	21	22	23	24	25	26	27	28	29	30
	-	-	-	-	-	-	-	-	-	-	-	-	-	-	-	-	-	-	-	-	-	-	-	-	-	-	-	-	-	-

Dez	D	S	T	Q	Q	S	S	D	S	T	Q	Q	S	S	D	S	T	Q	Q	S	S	D	S	T							
2019	1	2	3	4	5	6	7	8	9	10	11	12	13	14	15	16	17	18	19	20	21	22	23	24	25	26	27	28	29	30	31
	-	-	-	-	-	-	-	-	-	-	-	-	-	-	-	-	-	-	-	-	-	-	-	-	-	-	-	-	-	-	

[Mês : Seguinte >>](#)

Preços de aluguer - Duplex - de 1 até 6 Pessoa(s)

Preços	Noite	Fim-de-semana	Semana	2 semanas	Mês
 Época baixa	120€	200€	350€	-	-
 Época média	120€	200€	480€ (Sábado)	-	-
 Época alta	-	-	500€ (Sábado)	-	-
 Especial festas	-	-	400€	-	-

(Dia de chegada)

[Reservar](#)

Condições de reservas

• Reserva

- Pagamento no acto da reserva : 25% do montante do aluguer
- Pagamento do valor restante : no acto da entrega das chaves
- Sinal pedido : 300€

• Arrendamento

- Despesas correntes incluídas
- Taxa de estadia incluída
- Serviço limpeza partida à parte : 50€

[▶ Reservar](#)

[▶ Contactar o proprietário](#)

Modos de pagamento aceites

- Cheque bancário • Dinheiro

Contacte directamente os proprietários

www.iha.pt
Nº classificado
9896
[>> Reservar <<](#)

Contacto

Línguas faladas

