

Alojamentos Turísticos

Porto Vecchio

"MIMOSA"

Apartamento vista mar e montanha, perto de Porto Vecchio, num bairro tranquilo em árvores e grandes flores no jardim.



Vivenda, individual, com 1 andar, entrada individual, num(a) Propriedade privada

Ambiente : agradável, calmo

Capacidade : de 2 até 3 pessoa(s)

Quarto(s) : 1

Divisões : 4



Alojamento para Turismo (França)

Porto Vecchio - Córsega do Sul (2A) - Córsega
França

Reserva : +33 (0) 495705484 (França)

Nº classificado 61642

www.ihapt



Alojamentos Turísticos



Vivenda, individual, com 1 andar, entrada individual, num(a) Propriedade privada

- Ideal para público em geral, família
- Vista : panorâmica, desafogada, mar/oceano, montanha, jardim/parque, cidade
- Ambiente : agradável, calmo
- Exposição : Sul

" Grande apartamento de 90 m2 tranquila, vista para o mar e montanha; pode ir a pé na cidade e centro em 4 minutos. Centro de Porto Vecchio é pedestre. Praias mais próximo fica a 4 km. Grande terraço 18 m2, com mobiliário de jardim. O estacionamento é dentro da propriedade. 1 quarto grande lado jardim, grande sala de estar com sofá 160, janela de sacada com vista para o terraço, hall, casa de banho e WC. Grande cozinha. Vista mar e montanha. Amplo jardim com flores e árvores de 1000 m2. máximo de 2 a 4 pessoas. "

Os extras

- Estacionamento :
Estacionamento ar-livre : na residência, no terreno.
- Equipamentos para bebés :
Cadeira de bebé



terraço

Meio envolvente & localização



" Porto Vecchio, muito turística, gastronomia e restaurantes. Mostra, cinema, animações noite no centro e Portous. Os dias em que você pode alterar todas as diferentes praias com final de areia e actividades desportivas e restauração nas praias. Montanha com pesca do lago, a 15 km da árvore de escalada e caminhadas. Sítios pré-históricos gr20 que parte de Conca, a 15 km de Porto Vecchio. Bonifacio, cidade de penhascos excepcionais. "

Lazeres

- Lazeres a menos de 20 km / 12 milhas :
Banhos, Gaivotas, mergulho submarino, jet ski, prancha à vela, vela, canyoning, golfe, ténis, centro de equitação, caminho de passeio, percurso, escalada, excursão de barco, passeio a cavalo, ATV/Moto 4, karting, bowling, pesca, terreno de petanca
- Enquadramento :
Escola de vela, escola de mergulho, escola de ténis, escola de equitação

Meio envolvente

- Lugar pitoresco :
Mar/oceano 500m
Praia 2,5km
Praia de seixos
Praia rochosa
Praia de naturismo 10km
Enseada, ancoradouro
Campo de golfe 18 buracos 25km
Cascata 15km
Falésia 25km
Rio 1,5km
Plano de água
Lago 15km
Floresta 5km
Maciço montanhoso 10km
Porto de recreio 300m

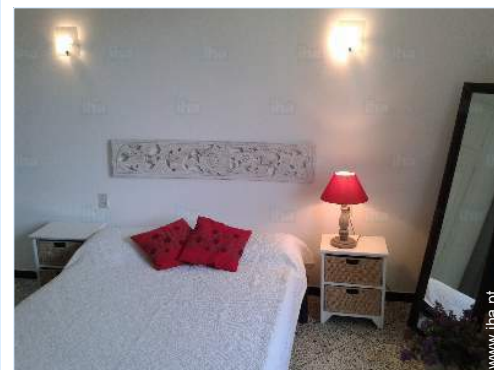

quarto



panorama



Vivenda

Exterior

- **Área do terreno :**
1500m²
- **Instalação exterior :**
Terraço, abrigo de jardim
- **Ambiente exterior :**
Jardim, horta
- **Equipamentos exteriores :**
Salão de verão, barbecue, mesa(s) de jardim, cadeira(s) de jardim, carrinho de chá, guarda-sol, salão de jardim, baloiço para criança



terraço

Interior

- **Capacidade de acolhimento :**
de 2 até 3 pessoa(s) (2 adultos, 1 criança(s))
- **Área habitável :**
100m²
- **Divisões interiores :**
4 divisões, 1 quarto(s), 1 casa(s) de banho, 1 duche(s), 2 WC, sala de estar, salão, cozinha independente, sala de jantar, lareira, celeiro
- **Dormida - cama(s) :**
1 cama(s) de casal, 1 sofá(s) cama 2 pessoas, 1 cama(s) de bebé, 1 possibilidade de cama(s) extra(s)
- **Conforto :**
Lareira, TV, cabo/satélite, acesso Internet, wi-fi, guarda-fatos, armário, guarda-roupa, secador de cabelo, ventilador portátil, aquecimento central, parede envidraçada, cortinas, persianas
- **Equipamento doméstico :**
Louça/talheres, utensílios e trem de cozinha, cafeteira, cafeteira eléctrica, chaleira eléctrica, torradeira, espremedor de sumos, robot de cozinha, fogão a gás, forno, micro-ondas, exaustor, frigorífico, congelador, lava-louça, máquina de lavar roupa, aspirador, ferro de engomar, tábua de passar a ferro

Serviços

- **Roupa de casa :**
Lençóis, Toalhas, Cobertor(es), Edredão/ões, Almofadas(s)
- **Casa :**
Parque de estacionamento

Informações práticas

- **Informações práticas**
Crianças aceites
Cobertura de rede telemóvel, transporte pessoal recomendado
Água : quente/fria
Energia eléctrica : 220-240V / 50Hz
Corrente eléctrica : sector



Álbum fotográfico - 1



terraço



panorama

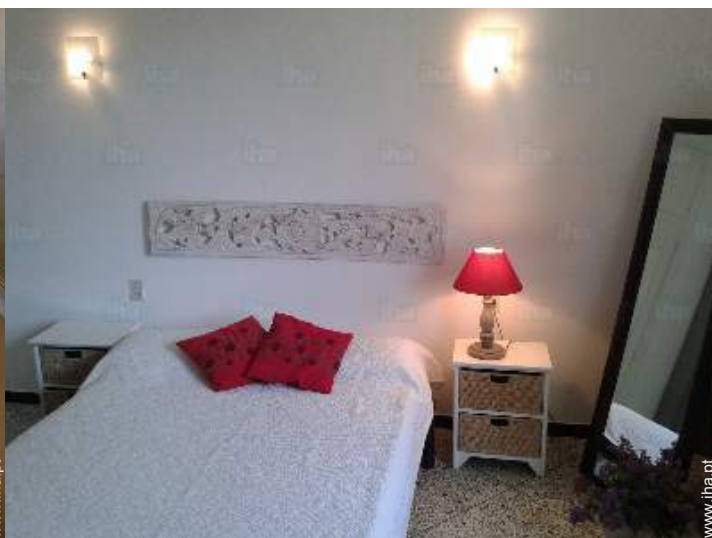

quarto



Vivenda



Álbum fotográfico - 2



terraço



sala de jantar



casa(s) de banho



canto cozinha



duche(s)



salão



jardim

Álbum fotográfico - 3



jardim



jardim



jardim



o apartamento



o apartamento



Localização



Localização & Acessos

" Apartamento situado nas alturas de Porto Vecchio. Barcos no porto ligando a França e Itália, Marselha, Toulon e Savonna, Gênova e Livorno. Figari aeroporto a 20 km de Porto Vecchio. Liga França e no exterior: Itália, Bélgica, Suíça, Alemanha. "

 **Coordenadas GPS em graus, minutos e segundos: Latitude 41°35'29"N - Longitude 9°16'42"E (Alojamento)**

Morada

→ Quartier Stazzale
20137 Porto Vecchio

• Aeroporto Figari Sud Corse

→ Figari, Córsega do Sul, Córsega, França
→ Distância : 15km
→ Tempo : 15'

• Gare marítima Porto Vecchio

→ Porto Vecchio, Córsega do Sul,
Córsega, França
→ Distância : 800m
→ Tempo : 5'

• Gare marítima Bonifacio

→ Bonifacio, Córsega do Sul, Córsega,
França
→ Distância : 25km
→ Tempo : 30'

• Bonifacio : (25km)

Contacto

Línguas faladas



Calendário das disponibilidades - a partir de : Dezembro 2018

Dez	S	D	S	T	Q	Q	S	S	D	S	T	Q	Q	S	S	D	S	T	Q	Q	S	S	D	S							
2018	1	2	3	4	5	6	7	8	9	10	11	12	13	14	15	16	17	18	19	20	21	22	23	24	25	26	27	28	29	30	31
																	-	-	-	-	-	-	-	-	-	-	-	-	-	-	-

Jan	T	Q	Q	S	S	D	S	T	Q	Q	S	S	D	S	T	Q	Q	S	S	D	S	T	Q	Q							
2019	1	2	3	4	5	6	7	8	9	10	11	12	13	14	15	16	17	18	19	20	21	22	23	24	25	26	27	28	29	30	31
	-	-	-	-	-	-	-	-	-	-	-	-	-	-	-	-	-	-	-	-	-	-	-	-	-	-	-	-	-	-	-

Fev	S	S	D	S	T	Q	Q	S	S	D	S	T	Q	Q	S	S	D	S	T	Q	Q									
2019	1	2	3	4	5	6	7	8	9	10	11	12	13	14	15	16	17	18	19	20	21	22	23	24	25	26	27	28		
	-	-	-	-	-	-	-	-	-	-	-	-	-	-	-	-	-	-	-	-	-	-	-	-	-	-	-	-	-	-

Mar	S	S	D	S	T	Q	Q	S	S	D	S	T	Q	Q	S	S	D	S	T	Q	Q	S	S	D							
2019	1	2	3	4	5	6	7	8	9	10	11	12	13	14	15	16	17	18	19	20	21	22	23	24	25	26	27	28	29	30	31
	-	-	-	-	-	-	-	-	-	-	-	-	-	-	-	-	-	-	-	-	-	-	-	-	-	-	-	-	-	-	-

Abr	S	T	Q	Q	S	S	D	S	T	Q	Q	S	S	D	S	T	Q	Q	S	S	D	S	T							
2019	1	2	3	4	5	6	7	8	9	10	11	12	13	14	15	16	17	18	19	20	21	22	23	24	25	26	27	28	29	30
	-	-	-	-	-	-	-	-	-	-	-	-	-	-	-	-	-	-	-	-	-	-	-	-	-	-	-	-	-	-

Mai	Q	Q	S	S	D	S	T	Q	Q	S	S	D	S	T	Q	Q	S	S	D	S	T	Q	Q	S							
2019	1	2	3	4	5	6	7	8	9	10	11	12	13	14	15	16	17	18	19	20	21	22	23	24	25	26	27	28	29	30	31
	-	-	-	-	-	-	-	-	-	-	-	-	-	-	-	-	-	-	-	-	-	-	-	-	-	-	-	-	-	-	-

Jun	S	D	S	T	Q	Q	S	S	D	S	T	Q	Q	S	S	D	S	T	Q	Q	S	S	D							
2019	1	2	3	4	5	6	7	8	9	10	11	12	13	14	15	16	17	18	19	20	21	22	23	24	25	26	27	28	29	30
	-	-	-	-	-	-	-	-	-	-	-	-	-	-	-	-	-	-	-	-	-	-	-	-	-	-	-	-	-	-

Jul	S	T	Q	Q	S	S	D	S	T	Q	Q	S	S	D	S	T	Q	Q	S	S	D	S	T	Q							
2019	1	2	3	4	5	6	7	8	9	10	11	12	13	14	15	16	17	18	19	20	21	22	23	24	25	26	27	28	29	30	31
	-	-	-	-	-	-	-	-	-	-	-	-	-	-	-	-	-	-	-	-	-	-	-	-	-	-	-	-	-	-	-

Ago	Q	S	S	D	S	T	Q	Q	S	S	D	S	T	Q	Q	S	S	D	S	T	Q	Q	S	S							
2019	1	2	3	4	5	6	7	8	9	10	11	12	13	14	15	16	17	18	19	20	21	22	23	24	25	26	27	28	29	30	31
	-	-	-	-	-	-	-	-	-	-	-	-	-	-	-	-	-	-	-	-	-	-	-	-	-	-	-	-	-	-	-

Set	D	S	T	Q	Q	S	S	D	S	T	Q	Q	S	S	D	S	T	Q	Q	S	S	D	S							
2019	1	2	3	4	5	6	7	8	9	10	11	12	13	14	15	16	17	18	19	20	21	22	23	24	25	26	27	28	29	30
	-	-	-	-	-	-	-	-	-	-	-	-	-	-	-	-	-	-	-	-	-	-	-	-	-	-	-	-	-	-





Calendário das disponibilidades - a partir de : Setembro 2019

Out	T	Q	Q	S	S	D	S	T	Q	Q	S	S	D	S	T	Q	Q	S	S	D	S	T	Q	Q							
2019	1	2	3	4	5	6	7	8	9	10	11	12	13	14	15	16	17	18	19	20	21	22	23	24	25	26	27	28	29	30	31
	-	-	-	-	-	-	-	-	-	-	-	-	-	-	-	-	-	-	-	-	-	-	-	-	-	-	-	-	-		

Nov	S	S	D	S	T	Q	Q	S	S	D	S	T	Q	Q	S	S	D	S	T	Q	Q	S	S							
2019	1	2	3	4	5	6	7	8	9	10	11	12	13	14	15	16	17	18	19	20	21	22	23	24	25	26	27	28	29	30
	-	-	-	-	-	-	-	-	-	-	-	-	-	-	-	-	-	-	-	-	-	-	-	-	-	-	-	-	-	

[Mês : Seguinte >>](#)

Preços de aluguer - Vivenda - de 2 até 3 Pessoa(s)

Preços	Noite	Fim-de-semana	Semana	2 semanas	Mês
 Época baixa	-	-	360€	-	-
 Época média	-	-	890€	-	-
 Época alta	-	-	1200€	-	-
 Período promocional	-	-	1050€ (Sábado)	-	-

(Dia de chegada)

[Reservar](#)

Condições de reservas

• Reserva

- Pagamento no acto da reserva : 30% do montante do aluguer
- Pagamento do valor restante : no acto da entrega das chaves
- Sinal pedido : 300€

• Arrendamento

- Despesas correntes incluídas
- Taxa de estadia incluída
- Serviço limpeza partida à parte : 55€

[▶ Reservar](#)

[▶ Contactar o proprietário](#)

Modos de pagamento aceites

- Vale de correio internacional
- Transferência bancária
- Cheque bancário
- Dinheiro

Contacte directamente os proprietários

www.ihapt.com
Nº classificado
61642
[>> Reservar <<](#)

Contacto

Línguas faladas

