

Alojamentos Turísticos Costa Verde "Casa da Serra do Pilar"

2 quartos, ideais para 4 ou 6 pessoas, temos dois berços para bebês. Dois quartos separados são uma inegável vantagem para os visitantes.



500€/Semana

Oferta de última hora

de 18/02/19
a 31/03/19
8 pessoa(s)

Apartamento no 1º andar, entrada individual, num(a) Casa com 1 andar

Ambiente : histórico, citadino

Capacidade : de 1 até 8 pessoa(s)

Quarto(s) : 2

Divisões : 4



Estadias temáticas

Férias em família

Descoberta do património cultural

Porto - Distrito do Porto - Região do Norte

Portugal

Nº classificado 5926

www.iha.pt



>> ALUGUERES PARA FÉRIAS

DE PARTICULAR A PARTICULAR

Alojamentos Turísticos



Apartamento no 1º andar, entrada individual, num(a) Casa com 1 andar

• **Ideal para público em geral, casal com bebé**

- **Vista** : panorâmica, desafogada, rio, cidade, monumento, nocturna cintilante
- **Ambiente** : histórico, cidadão

"Dois quartos separados são uma vantagem inegável para visitantes que procuram alojamento ideal para 4 pessoas, deve-se notar que além de 4 adultos - também pode acomodar 2 adultos extras em um sofá-cama (1, 40 x 1, 80m) na sala de estar. Apartamento com a melhor vista da cidade do Porto e o rio Douro. O apartamento é composto por quartos luminosos, dispostos em um estilo contemporâneo e do desenhador."

Os extras

• **Equipamentos para bebés** :

Cadeira de bebé, banheira bebé, carrinho de bebé



a casa

Meio envolvente & localização



Cidade



Pesca



Cultura

"Apartamento com a melhor vista da cidade do Porto e o rio Douro. Uma esplêndida vista sobre o rio Douro e a cidade do Porto são o pano de fundo este apartamento extremamente agradável cidade localizado em Vila Nova de Gaia."

Lazeres

- **Lazeres a menos de 20 km / 12 milhas** :
Gaivotas, surf, golfe, excursão de barco, patins em linha (pista)
- **Atrações e lazer** :
Bar/pub, restaurante, parque e jardim, galeria de arte, local histórico, museu, teatro, loja de artesanato, caves e provas de vinho

Meio envolvente

- **Lugar pitoresco** :
Mar/oceano 5km
Praia 5km
Rio 200m
- **Comodidades** :
Centro da cidade 500m
Paragem/estação de autocarros 200m
Estação de metro 100m
Eléctricos 800m
Ligação praia por autocarro 200m
Aluguer bicicletas/BTT 200m
Aluguer de moto/scooter 300m
Padaria 300m
Pequenos comércioos 300m
Supermercado 500m
Correios 500m
Banco 300m
Caixa automático multibanco 300m
Farmácia 300m
Hospital 1km



WC



TV



Vista

Exterior

- Ambiente exterior :
Rio



cama(s) de casal

Interior

- Capacidade de acolhimento :
de 1 até 8 pessoa(s) (6 adultos, 2 criança(s))
- Área habitável :
70m²
- Divisões interiores :
4 divisões, 2 quarto(s), 1 casa(s) de banho, kitchenet
- Dormida - cama(s) :
1 cama(s) de casal, 1 cama(s) queen-size (s), 1 sofá(s) cama 2 pessoas, 2 cama(s) de bebé
- Conforto :
TV, leitor de DVD, cabo/satélite, acesso Internet, wi-fi, guarda-roupa, secador de cabelo, ventilador portátil, aquecimento eléctrico, estores, vidros duplos
- Equipamento doméstico :
Louça/talheres, utensílios e trem de cozinha, cafeteira eléctrica, máquina de café expresso, chaleira eléctrica, torradeira, espremedor de sumos, conjunto fondue, placa, forno, micro-ondas, exaustor, frigorífico, congelador, lava-louça, máquina de lavar roupa, aspirador, ferro de engomar, tábua de passar a ferro

Serviços

- Roupa de casa :
Lençóis, Toalhas, Roupa de casa, Cobertor (es), Edredão/ões, Almofadas(s)
- Casa :
Limpeza de partida

Informações práticas

- **Informações práticas**
Crianças aceites
Animais não aceites
Aluguer não fumadores, cobertura de rede telemóvel
Água : quente/fria
Energia eléctrica : 220V / 60Hz



Geral

Planta interior

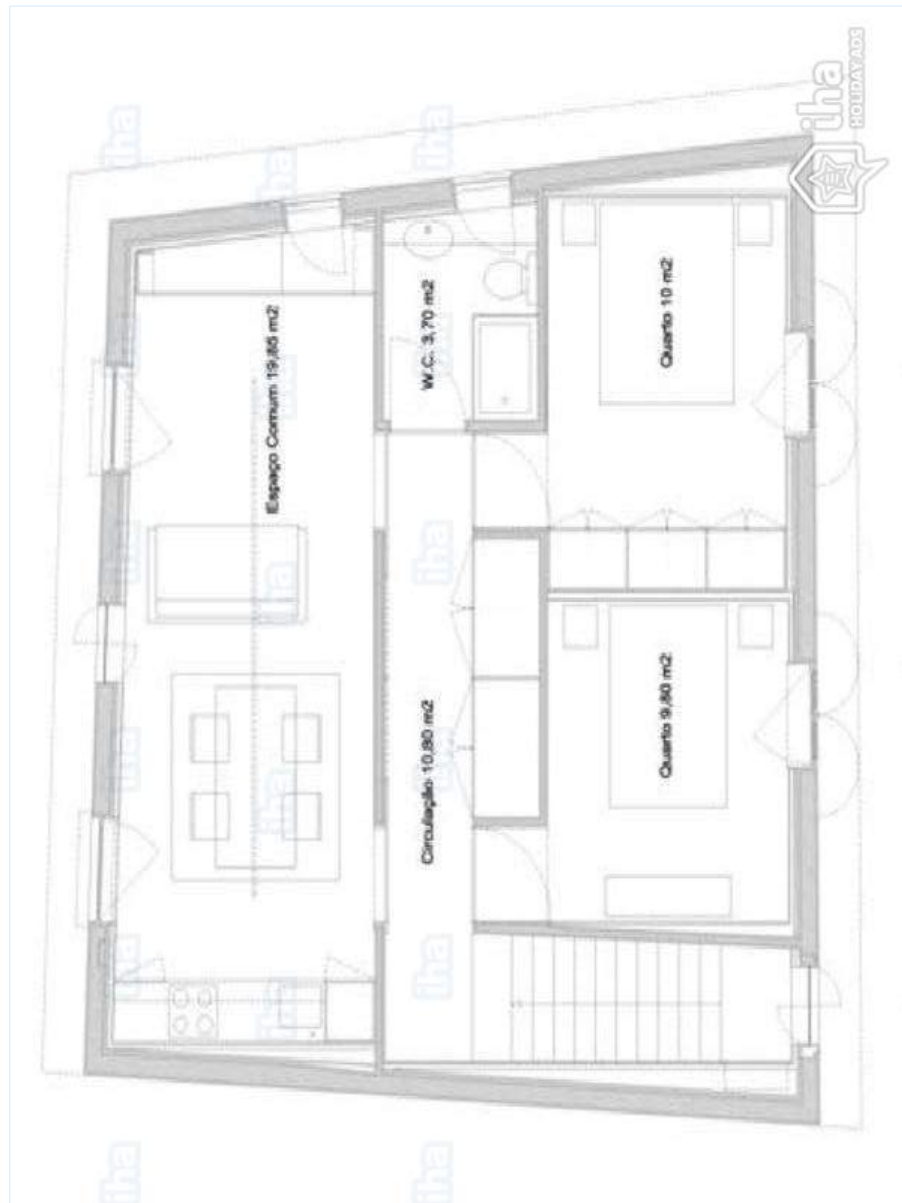

www.ih.pt

Álbum fotográfico - 1



a casa



TV



WC



Vista



Geral

Álbum fotográfico - 2



cama(s) de casal

quarto

carrinho de bebé



Divisões interiores

Divisões interiores

Meio envolvente



Cidade



Cidade



Cidade



Cidade



Cidade



vista a partir da cozinha

Álbum fotográfico - 3



Cidade

Cidade



vista a partir da cozinha



a casa



a casa



quarto



Equipamentos para bebés



Cultura



casa(s) de banho



casa(s) de banho



vista a partir do apartamento

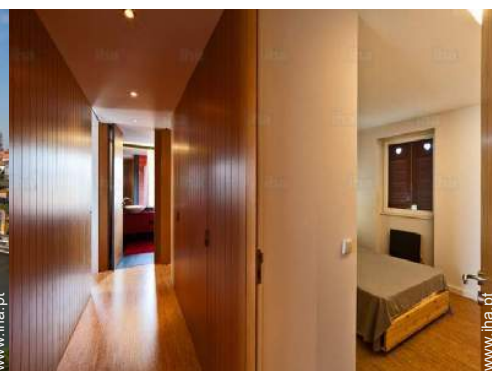

a casa

[Estadias temáticas](#)

Férias em família

Descoberta do património cultural

Localização

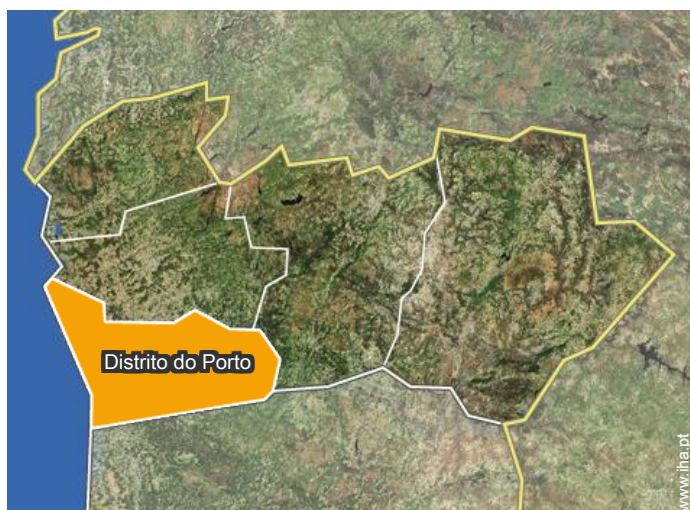

Localização & Acessos

" De Metro, distância de 2 minutos caminhando. "



Coordenadas GPS em graus, minutos e segundos: Latitude 41°8'15"N - Longitude 8°36'36"O (Alojamento)

Morada

→ Calçada da Serra 154
4000 Porto

• Vila Nova de Gaia : (1,5km)

• Aeroporto Porto Francisco Sá Carneiro

→ Porto, Distrito do Porto, Região do Norte, Portugal
→ Distância : 25km
→ Tempo : 30'

• Estação de caminho de ferro Porto São Bento

→ Porto, Distrito do Porto, Região do Norte, Portugal
→ Distância : 1km
→ Tempo : 10'

• Porto : (1km)

Contacto

Línguas faladas



Alojamentos Turísticos
Porto - Portugal
"Casa da Serra do Pilar"

10
[Reservar](#)

Calendário das disponibilidades - a partir de : Fevereiro 2019

Feb	S	S	D	S	T	Q	Q	S	S	D	S	T	Q	Q	S	S	D	S	T	Q	Q	S	S	D	S	T	Q	Q
2019	1	2	3	4	5	6	7	8	9	10	11	12	13	14	15	16	17	18	19	20	21	22	23	24	25	26	27	28
																	-	-	-	-	-	-	-	-	-	-	-	-

Mar	S	S	D	S	T	Q	Q	S	S	D	S	T	Q	Q	S	S	D	S	T	Q	Q	S	S	D	S	T	Q	Q	S	S	D
2019	1	2	3	4	5	6	7	8	9	10	11	12	13	14	15	16	17	18	19	20	21	22	23	24	25	26	27	28	29	30	31
	-	-	-	-	-	-	-	-	-	-	-	-	-	-	-	-	-	-	-	-	-	-	-	-	-	-	-	-	-	-	-

Abr	S	T	Q	Q	S	S	D	S	T	Q	Q	S	S	D	S	T	Q	Q	S	S	D	S	T	Q	Q	S	S	D	S	T
2019	1	2	3	4	5	6	7	8	9	10	11	12	13	14	15	16	17	18	19	20	21	22	23	24	25	26	27	28	29	30
	-	-	-	-	-	-	-	-	-	-	-	-	-	-	-	-	-	-	-	-	-	-	-	-	-	-	-	-	-	-

Mai	Q	Q	S	S	D	S	T	Q	Q	S	S	D	S	T	Q	Q	S	S	D	S	T	Q	Q	S	S	D	S	T	Q	Q	S
2019	1	2	3	4	5	6	7	8	9	10	11	12	13	14	15	16	17	18	19	20	21	22	23	24	25	26	27	28	29	30	31
	-	-	-	-	-	-	-	-	-	-	-	-	-	-	-	-	-	-	-	-	-	-	-	-	-	-	-	-	-	-	-

Jun	S	D	S	T	Q	Q	S	S	D	S	T	Q	Q	S	S	D	S	T	Q	Q	S	S	D	S	T	Q	Q	S	S	D
2019	1	2	3	4	5	6	7	8	9	10	11	12	13	14	15	16	17	18	19	20	21	22	23	24	25	26	27	28	29	30
	-	-	-	-	-	-	-	-	-	-	-	-	-	-	-	-	-	-	-	-	-	-	-	-	-	-	-	-	-	-

Jul	S	T	Q	Q	S	S	D	S	T	Q	Q	S	S	D	S	T	Q	Q	S	S	D	S	T	Q	Q	S	S	D	S	T	Q
2019	1	2	3	4	5	6	7	8	9	10	11	12	13	14	15	16	17	18	19	20	21	22	23	24	25	26	27	28	29	30	31
	-	-	-	-	-	-	-	-	-	-	-	-	-	-	-	-	-	-	-	-	-	-	-	-	-	-	-	-	-	-	-

Ago	Q	S	S	D	S	T	Q	Q	S	S	D	S	T	Q	Q	S	S	D	S	T	Q	Q	S	S	D	S	T	Q	Q	S	S
2019	1	2	3	4	5	6	7	8	9	10	11	12	13	14	15	16	17	18	19	20	21	22	23	24	25	26	27	28	29	30	31
	-	-	-	-	-	-	-	-	-	-	-	-	-	-	-	-	-	-	-	-	-	-	-	-	-	-	-	-	-	-	-

Set	D	S	T	Q	Q	S	S	D	S	T	Q	Q	S	S	D	S	T	Q	Q	S	S	D	S	T	Q	Q	S	S	D	S
2019	1	2	3	4	5	6	7	8	9	10	11	12	13	14	15	16	17	18	19	20	21	22	23	24	25	26	27	28	29	30
	-	-	-	-	-	-	-	-	-	-	-	-	-	-	-	-	-	-	-	-	-	-	-	-	-	-	-	-	-	-

Out	T	Q	Q	S	S	D	S	T	Q	Q	S	S	D	S	T	Q	Q	S	S	D	S	T	Q	Q	S	S	D	S	T	Q	Q
2019	1	2	3	4	5	6	7	8	9	10	11	12	13	14	15	16	17	18	19	20	21	22	23	24	25	26	27	28	29	30	31
	-	-	-	-	-	-	-	-	-	-	-	-	-	-	-	-	-	-	-	-	-	-	-	-	-	-	-	-	-	-	-

Nov	S	S	D	S	T	Q	Q	S	S	D	S	T	Q	Q	S	S	D	S	T	Q	Q	S	S	D	S	T	Q	Q	S	S
2019	1	2	3	4	5	6	7	8	9	10	11	12	13	14	15	16	17	18	19	20	21	22	23	24	25	26	27	28	29	30
	-	-	-	-	-	-	-	-	-	-	-	-	-	-	-	-	-	-	-	-	-	-	-	-	-	-	-	-	-	-

Calendário das disponibilidades - a partir de : Novembro 2019

Dez	D	S	T	Q	Q	S	S	D	S	T	Q	Q	S	S	D	S	T	Q	Q	S	S	D	S	T	Q	Q	S	S	D	S	T
2019	1	2	3	4	5	6	7	8	9	10	11	12	13	14	15	16	17	18	19	20	21	22	23	24	25	26	27	28	29	30	31
	-	-	-	-	-	-	-	-	-	-	-	-	-	-	-	-	-	-	-	-	-	-	-	-	-	-	-	-	-	-	-

Jan	Q	Q	S	S	D	S	T	Q	Q	S	S	D	S	T	Q	Q	S	S	D	S	T	Q	Q	S	S	D	S	T	Q	Q	S
2020	1	2	3	4	5	6	7	8	9	10	11	12	13	14	15	16	17	18	19	20	21	22	23	24	25	26	27	28	29	30	31
	-	-	-	-	-	-	-	-	-	-	-	-	-	-	-	-	-	-	-	-	-	-	-	-	-	-	-	-	-	-	-

[Mês : Seguinte >>](#)



Oferta de última hora : 500€ / Semana de 19/02/18 a 19/03/31 - 8 pessoa(s)

Preços de aluguer - Apartamento - de 1 até 8 Pessoa(s)

Preços	Noite	Fim-de-semana	Semana	2 semanas	Mês
■ Época baixa	100€ ↓ > 2	-	600€	-	-
■ Época média	100€ ↓ > 2	-	600€	-	-
■ Época alta	100€ ↓ > 2	-	600€	-	-

↓ Preço decrescente > Mínimo Noite

[Reservar](#)

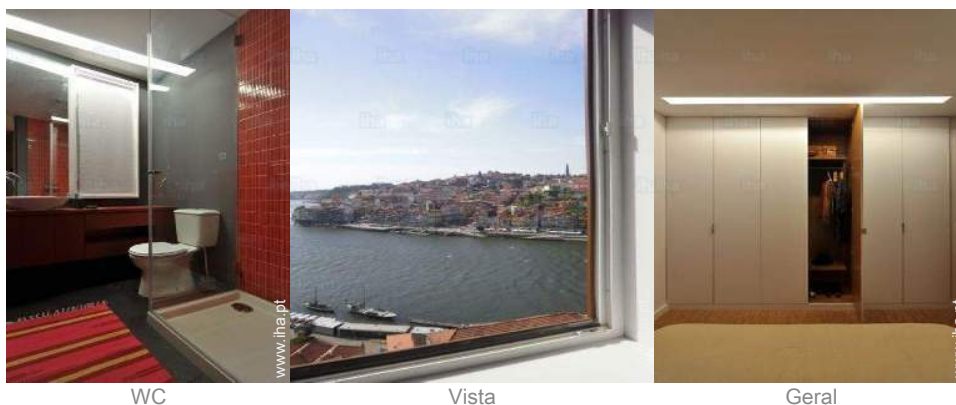

WC

Vista

Geral



a casa

TV

Condições de reservas

- **Reserva**

- Pagamento no acto da reserva : 20% do montante do aluguer
- Pagamento do valor restante : no acto da entrega das chaves
- Sinal pedido : 100€

- **Arrendamento**

- Serviço limpeza partida incluída

Modos de pagamento aceites

- Transferência bancária
- PayPal
- Dinheiro

▶ Reservar

▶ Contactar o proprietário

Contacte directamente os proprietários

www.iha.pt
Nº classificado
5926
>> Reservar <<

Contacto

Línguas
faladas



Nº classificado 5926

www.iha.pt

