

Alojamentos Turísticos Port Louis (Guadeloupe) "Résidence Madélia"

Desejamos-lhe as boas-vindas no Norte Grande-Terre em ambiente calmo e verde, a 5 minutos das lojas e da bela praia do ventilador em Port Louis. Os móveis são climatizados e perto da praia.



Bungalow, individual, piso térreo, entrada individual, num(a) Propriedade de Encanto

Ambiente : calmo, tropical

Capacidade : de 1 até 7 pessoa(s)

Quarto(s) : 3

Divisões : 4



Gîtes de France (2 espigas)

Port Louis (Guadeloupe) - Grande Terre
Guadalupe

Reserva : +590 (0) 6 90 34 35 59 (Guadalupe)

N° classificado 68135

www.iha.pt



Alojamentos Turísticos



Bungalow, individual, piso térreo, entrada individual, num(a) Propriedade de Encanto

- Ideal para público em geral, família
- Vista : jardim/parque
- Ambiente : calmo, tropical
- Exposição : Sul

" Nossos apartamentos estão em um pátio repleto de flores tropicais e sombreado. A paragem de autocarro fica nas proximidades, bem como de todas as comodidades: lojas, bancos, correio, farmácia. Decoração com: cama, mesa, armário. O espaço é bem ventilado. Nossa casa de banho privada (WC + banheira + chuveiro). As cozinhas estão equipadas com: placas, pratos, geladeira, forno de microonda. Estadia/composto por uma sala de jantar, ventilado e ensolarado terraço. É um sossego, sem parafuso, com uma vista desobstruída do tribunal. O aluguel inclui encargos incluídos (água + eletricidade). "

Os extras

- Estacionamento :
Estacionamento ar-livre : 9 lugar(es) reservado(s).
- Vantagens :
Jacuzzi
- Equipamentos para bebés :
Cadeira de bebé, banheira bebé

Meio envolvente & localização



" Borboleta-dado forma, as duas ilhas são separadas por um rio de água salgada. A leste da ilha é Grande-Terre e oeste é Basse-Terre. Ser que a ponta norte do Grande Vigie de Grande-Terre é também o ponto nordeste da ilha. Grande-Terre é um habitat natural para muitos peixes e invertebrados. Cercado por recifes de corais, a costa é um planalto calcário incrível com falésias maçantes, lendárias e magníficas praias de areia que variam de branco a areia preta para baixo da terra. Temos as mais belas praias e numerosas terras agrícolas. O ventilador é sem dúvida a mais bela praia da ilha. O mar do Caribe-orientado que vê o pôr do sol magnífico. Um evento importante é que o Festival anual da praia acontece em julho. O cemitério está no final da praia. Alguns túmulos na areia estão rodeados por concha lambis. Na extremidade norte do ventilador, os caminhantes irão apreciar as cores entre o azul das águas do mar e os mangues que apontam a Port Louis e Anse-Bertrand (fácil, por volta das 02:30, andar). Você pode desfrutar de windsurf windsurf, surf e natação claro. Você pode também simplesmente uma parte de Voleibol na praia. Os mais corajosos poderão mergulhar debaixo d'água e lá descobrem a diversidade da fauna e da flora. "

Lazeres

- Lazeres a menos de 20 km / 12 milhas :
Banhos, mergulho com tubo, mergulho submarino, passeio a cavalo
- Enquadramento :
Escola de mergulho
- Atracções e lazer :
Parque e jardim, reserva natural, local histórico

Meio envolvente

- Lugar pitoresco :
Mar/oceano 800m
Praia 1km
Floresta >50km
Porto de recreio 1,5km
- Comodidades :
Centro aldeia 800m
Paragem/estação de autocarros 50m
Aluguer de veículos <50m
Aluguer de material de mergulho 1km
Padaria 300m
Pequenos comércios 500m
Supermercado 4km
Correios 800m
Banco 500m
Caixa automático multibanco 500m
Farmácia 1km

Médico 800m
Enfermeira 800m
Hospital 30km
Posto de saúde 500m



Mar



Ambiente exterior



Mar

Interior

- **Capacidade de acolhimento :**
de 1 até 7 pessoa(s) (6 adultos, 1 criança(s))
- **Divisões interiores :**
4 divisões, 3 quarto(s), 1 duche(s), 1 WC, cozinha independente, lavandaria self-service
- **Dormida - cama(s) :**
1 cama(s) de casal, 1 cama(s) simple(s), 1 cama(s) de bebé, 2 possibilidade de cama(s) extra(s)
- **Conforto :**
TV, wi-fi, armário, mosquiteiro nas janelas, ar condicionado (parcialmente), cortinas
- **Equipamento doméstico :**
Louça/talheres, cafeteira eléctrica, fogão a gás, frigorífico, ferro de engomar, tábua de passar a ferro

Exterior

- **Instalação exterior :**
Terraço 15m², varandim 4m²
- **Ambiente exterior :**
Jardim tropical 30m², fonte
- **Equipamentos exteriores :**
Barbecue, baloiço, parque infantil com areia



cozinha independente

Serviços

- **Roupa de casa :**
Lençóis, Almofadas(s)
- **Casa :**
Serviço de limpeza possível como extra (+20 €), Limpeza de partida possível como extra (+40€), Transporte estação/aeroporto possível como extra (+30€)

Informações práticas

- **Informações práticas**
Crianças aceites
Animais aceites com condições (informar-se junto do proprietário)
Presença no local : animais domésticos
Cobertura de rede telemóvel
Água : quente/fria
Corrente eléctrica : sector
- **Acolhimento das pessoas com deficiência**
Acesso cadeira de rodas
Adaptado para deficiência : motor



Ambiente exterior

Álbum fotográfico - 1



jardim tropical



Ambiente exterior



Mar



Mar



Ambiente exterior



cozinha independente

Álbum fotográfico - 2



cozinha independente



quarto



cozinha independente



quarto criança

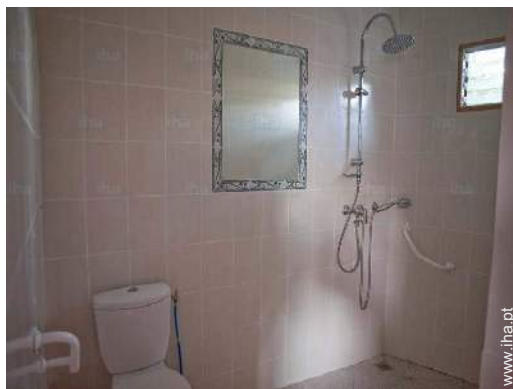

duche(s)



arranjos exteriores



Ambiente exterior

Localização



Localização & Acessos

" 1. ao sair do aeroporto pegue o Pointe-à-Pitre, em seguida, siga as indicações para Anse-Bertrand/o molde/Port-Louis. 2. vá até Morne a água chegou ao cemitério levar a voz da esquerda e vire à esquerda na direção de Anse-Bertrand/Petit-canal. Siga a estrada até o centro do pequeno canal chegou ao sinal stop vire à direita em direção de Port Louis. "



Coordenadas GPS em graus, minutos e segundos: Latitude 16°24'57"N - Longitude 61°31'29"O ([Alojamento](#))

Morada

→ Rue Guy Merault
97117 Port Louis (Guadeloupe)

• Aeroporto Guadeloupe Pôle Caraïbes

→ Pointe à Pitre, Grande Terre, Guadalupe
→ Distância : 30km
→ Tempo : 45'

- Anse Bertrand : (7,5km)
- Petit Canal : (7,5km)
- Le Moule : (23km)

Contacto

Línguas faladas



Alojamentos Turísticos
Grande Terre - Port Louis (Guadeloupe)
"Résidence Madélia"

7
[Reservar](#)

Calendário das disponibilidades - a partir de : Outubro 2017

Out	D	S	T	Q	Q	S	S	D	S	T	Q	Q	S	S	D	S	T	Q	Q	S	S	D	S	T							
2017	1	2	3	4	5	6	7	8	9	10	11	12	13	14	15	16	17	18	19	20	21	22	23	24	25	26	27	28	29	30	31
																						-	-	-	-	-	-	-	-	-	-

Nov	Q	Q	S	S	D	S	T	Q	Q	S	S	D	S	T	Q	Q	S	S	D	S	T	Q	Q	S	S	D	S	T	Q	Q
2017	1	2	3	4	5	6	7	8	9	10	11	12	13	14	15	16	17	18	19	20	21	22	23	24	25	26	27	28	29	30
	-	-	-	-	-	-	-	-	-	-	-	-	-	-	-	-	-	-	-	-	-	-	-	-	-	-	-	-	-	-

Dez	S	S	D	S	T	Q	Q	S	S	D	S	T	Q	Q	S	S	D	S	T	Q	Q	S	S	D	S	T	Q	Q	S	S	D
2017	1	2	3	4	5	6	7	8	9	10	11	12	13	14	15	16	17	18	19	20	21	22	23	24	25	26	27	28	29	30	31
	-	-	-	-	-	-	-	-	-	-	-	-	-	-	-	-	-	-	-	-	-	-	-	-	-	-	-	-	-	-	-

Jan	S	T	Q	Q	S	S	D	S	T	Q	Q	S	S	D	S	T	Q	Q	S	S	D	S	T	Q	Q	S	S	D	S	T	Q
2018	1	2	3	4	5	6	7	8	9	10	11	12	13	14	15	16	17	18	19	20	21	22	23	24	25	26	27	28	29	30	31
	-	-	-	-	-	-	-	-	-	-	-	-	-	-	-	-	-	-	-	-	-	-	-	-	-	-	-	-	-	-	-

Fev	Q	S	S	D	S	T	Q	Q	S	S	D	S	T	Q	Q	S	S	D	S	T	Q	Q	S	S	D	S	T	Q	
2018	1	2	3	4	5	6	7	8	9	10	11	12	13	14	15	16	17	18	19	20	21	22	23	24	25	26	27	28	
	-	-	-	-	-	-	-	-	-	-	-	-	-	-	-	-	-	-	-	-	-	-	-	-	-	-	-	-	-

Mar	Q	S	S	D	S	T	Q	Q	S	S	D	S	T	Q	Q	S	S	D	S	T	Q	Q	S	S	D	S	T	Q	Q	S	S
2018	1	2	3	4	5	6	7	8	9	10	11	12	13	14	15	16	17	18	19	20	21	22	23	24	25	26	27	28	29	30	31
	-	-	-	-	-	-	-	-	-	-	-	-	-	-	-	-	-	-	-	-	-	-	-	-	-	-	-	-	-	-	-

Abr	D	S	T	Q	Q	S	S	D	S	T	Q	Q	S	S	D	S	T	Q	Q	S	S	D	S	T	Q	Q	S	S	D	S
2018	1	2	3	4	5	6	7	8	9	10	11	12	13	14	15	16	17	18	19	20	21	22	23	24	25	26	27	28	29	30
	-	-	-	-	-	-	-	-	-	-	-	-	-	-	-	-	-	-	-	-	-	-	-	-	-	-	-	-	-	-

Mai	T	Q	Q	S	S	D	S	T	Q	Q	S	S	D	S	T	Q	Q	S	S	D	S	T	Q	Q	S	S	D	S	T	Q	Q
2018	1	2	3	4	5	6	7	8	9	10	11	12	13	14	15	16	17	18	19	20	21	22	23	24	25	26	27	28	29	30	31
	-	-	-	-	-	-	-	-	-	-	-	-	-	-	-	-	-	-	-	-	-	-	-	-	-	-	-	-	-	-	

Jun	S	S	D	S	T	Q	Q	S	S	D	S	T	Q	Q	S	S	D	S	T	Q	Q	S	S	D	S	T	Q	Q	S	S
2018	1	2	3	4	5	6	7	8	9	10	11	12	13	14	15	16	17	18	19	20	21	22	23	24	25	26	27	28	29	30
	-	-	-	-	-	-	-	-	-	-	-	-	-	-	-	-	-	-	-	-	-	-	-	-	-	-	-	-	-	-

Jul	D	S	T	Q	Q	S	S	D	S	T	Q	Q	S	S	D	S	T	Q	Q	S	S	D	S	T	Q	Q	S	S	D	S	T
2018	1	2	3	4	5	6	7	8	9	10	11	12	13	14	15	16	17	18	19	20	21	22	23	24	25	26	27	28	29	30	31
	-	-	-	-	-	-	-	-	-	-	-	-	-	-	-	-	-	-	-	-	-	-	-	-	-	-	-	-	-	-	



Calendário das disponibilidades - a partir de : Julho 2018

Ago	Q	Q	S	S	D	S	T	Q	Q	S	S	D	S	T	Q	Q	S	S	D	S	T	Q	Q	S	S	D	S	T	Q	Q	S
2018	1	2	3	4	5	6	7	8	9	10	11	12	13	14	15	16	17	18	19	20	21	22	23	24	25	26	27	28	29	30	31
	-	-	-	-	-	-	-	-	-	-	-	-	-	-	-	-	-	-	-	-	-	-	-	-	-	-	-	-	-	-	-

Set	S	D	S	T	Q	Q	S	S	D	S	T	Q	Q	S	S	D	S	T	Q	Q	S	S	D	S	T	Q	Q	S	S	D
2018	1	2	3	4	5	6	7	8	9	10	11	12	13	14	15	16	17	18	19	20	21	22	23	24	25	26	27	28	29	30
	-	-	-	-	-	-	-	-	-	-	-	-	-	-	-	-	-	-	-	-	-	-	-	-	-	-	-	-	-	-

Mês : [Seguinte >>](#)

Preços de aluguer - Bungalow - de 1 até 7 Pessoa(s)

Preços	Noite	Fim-de-semana	Semana	2 semanas	Mês
 Época baixa	-	-	350€	-	1000€ (Sexta)
 Época alta	75€ (Sexta) > 3	-	525€ (Sexta)	-	2000€ (Sexta)

(Dia de chegada) > Mínimo Noite

[Reservar](#)

Condições de reservas

- **Reserva**
 - Pagamento no acto da reserva : 30% do montante do aluguer
 - Pagamento do valor restante : 6 dias antes da estadia
 - Sinal pedido : 200€

- **Arrendamento**
 - Despesas correntes incluídas
 - Taxa de estadia incluída

Modos de pagamento aceites

- Transferência bancária
- Cheque bancário
- Cheque do banco
- PayPal
- Dinheiro

[▶ Reservar](#)

[▶ Contactar o proprietário](#)

Contacte directamente os proprietários

www.iha.pt
N° classificado
68135
[>> Reservar <<](#)

Contacto

Línguas faladas

