

Alojamentos Turísticos Playa del Inglés "Proximité CC YUMBO"

Playa Del Inglés está localizado ao sul da ilha de Gran Canaria: o sol é garantido! As temperaturas variam de 22 a 30 graus durante todo o ano



Apartamento no 3º andar, entrada comum, num(a) Residência com 5 andares

Ambiente : propício para o repouso, festivo

Capacidade : de 1 até 2 pessoa(s)

Quarto(s) : 1

Divisões : 2



Gay friendly ()

Playa del Inglés - Gran Canaria - Província de Las Palmas
Canárias



Nº classificado 74093

www.iha.pt



>> ALUGUERES PARA FÉRIAS

DE PARTICULAR A PARTICULAR

Alojamentos Turísticos



Apartamento no 3º andar, entrada comum, num(a) Residência com 5 andares

- **Ideal para público em geral, solteiro (s)**
- **Vista :** panorâmica, desafogada, sem prédio em frente, mar/oceano, montanha, cidade
- **Ambiente :** propício para o repouso, festivo
- **Exposição :** Est

" Fornecendo o ano diretamente pelos proprietários de um apartamento de férias agradáveis de 40 m² para uma ocupação de 2 pessoas, 1 separar o quarto (2 camas de solteiro), 1 estadia confortável (com TV/DVD/ChaineHifi-Mp3) e cofre, 1 casa de banho com máquina de lavar roupa chuveiro e cozinha totalmente equipada (geladeira, microondas, cafeteira, torradeira, fogão, louças...). TRANQUILIDADE, LIMPEZA E BRILHO GARANTIDO! 3 ° andar com vista panorâmica-mar-cidade de montanha, terraço 8m frente leste e ensolarado durante toda a manhã. A casa é feita localmente para a entrega das chaves diretamente pelos proprietários (casal Franco-espanhola). Agregado familiar (2 vezes por semana) é incluído na pauta; mudança de toalhas em cada cruzamento, mudança de roupa de cama ao longo das semanas. Limpeza de partida está incluído no preço. "

Os extras

- **Piscina :**
Piscina na residência, rectangular (comprimento 15m, largura 10m), acesso por degraus (aberta de '01 Janeiro' a '31 Dezembro')
- **Estacionamento :**
Estacionamento ar-livre

Meio envolvente & localização



" Playa del Inglés está localizado no sul da ilha de Gran Canaria: o sol é garantido durante todo o ano! As temperaturas variam de 22 a 30 graus ao longo do ano. Muito tranquila residência localizada no centro da cidade, perto de uma praia de areia grande (7 km). Muitos shoppings prémios atractivos (TVA/7% no arquipélago das Ilhas Canárias), vida nocturna ao longo da semana (bares e discotecas), mas também um monte de saídas culturais fazem desta ilha apelidado o minicontinent. "

Lazeres

- **Lazeres a menos de 20 km / 12 milhas :**
Banhos, mergulho com tubo, mergulho submarino, jet ski, surf, vela, golfe, ténis, caminho de passeio, caminho costeiro/florestal, percurso, BTT (itinerário circuito), paraquedismo, aeronáutica (pista clube), pesca
- **Atracções e lazer :**
Bar/pub, discoteca, restaurante, parque e jardim, zoo/parque zoológico, reserva natural, centro de exposições, local histórico, museu, teatro, ópera, festival, loja de artesanato, casino, centro de talassoterapia, sauna, centro de fitness

Meio envolvente

- **Lugar pitoresco :**
Mar/oceano 300m
Praia 500m
Praia de naturismo 800m
Campo de golfe 18 buracos 1km
Base naval 5km
Spot surf 1,5km
Floresta 20km
Maciço montanhoso 25km
Porto de recreio 5km
- **Comodidades :**
Centro da cidade <50m
Paragem/estação de autocarros <50m
Ligação praia por autocarro <50m
Aluguer bicicletas/BTT 300m
Aluguer de moto/scooter 300m
Aluguer de veículos <50m
Aluguer de material de mergulho 1km
Padaria 100m
Comida para fora 100m
Pequenos comércios 100m
Supermercado 100m
Lojas de luxo e marcas 200m
Cabeleireiro <50m
Cyber café 100m
Correios 800m

Banco 100m
Caixa automático multibanco 100m
Farmácia 200m
Médico 200m
Hospital 1km



vista panorâmica



vista sobre o mar



Conforto interior e equipamentos

Interior

- **Capacidade de acolhimento :**
de 1 até 2 pessoa(s) (2 adultos)
- **Área habitável :**
40m²
- **Divisões interiores :**
2 divisões, 1 quarto(s), 1 casa(s) de banho, sala de estar 20m², canto cozinha
- **Dormida - cama(s) :**
2 cama(s) simple(s)
- **Conforto :**
Elevador, TV, sistema hifi, leitor de DVD, wi-fi, armário, guarda-roupa, cofre, parede envidraçada, cortinas
- **Equipamento doméstico :**
Louça/talheres, utensílios e trem de cozinha, cafeteira eléctrica, torradeira, placa, micro-ondas, frigorífico, máquina de lavar roupa, ferro de engomar

Exterior

- **Área do terreno :**
1000m²
- **Ambiente exterior :**
Jardim 1000m²



cozinha

Serviços

- **Roupa de casa :**
Lençóis (1 vez(es)/semana), Toalhas (2 vez(es)/semana), Cobertor(es), Edredão/ões, Almofadas(s)
- **Casa :**
Serviço de limpeza (2 vez(es)/semana), Limpeza de partida

Informações práticas

- **Informações práticas**
Aluguer não fumadores, cobertura de rede telemóvel
Água : quente/fria
Energia eléctrica : 220-240V / 50Hz
Corrente eléctrica : sector



canto cozinha

Planta interior



Álbum fotográfico - 1



vista sobre o mar



vista panorâmica



Conforto interior e equipamentos



canto cozinha



cozinha

Álbum fotográfico - 2

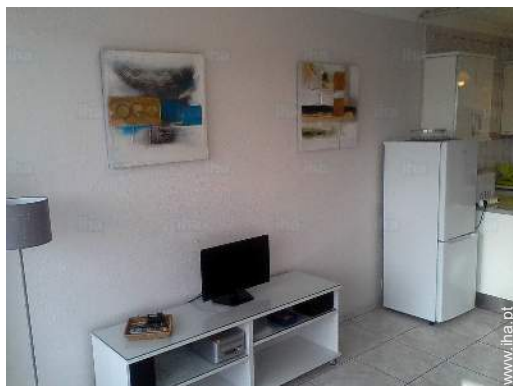

Equipamentos interiores



disposição interior



disposição interior



disposição interior



disposição interior



Divisões interiores



quarto



quarto

Álbum fotográfico - 3



quarto

quarto



casa(s) de banho

casa(s) de banho



vista a partir do apartamento



Mapa de acesso



Localização & Acessos

" Aeroporto de servir: Las Palmas de Gran Canaria. Vôos diretos de paris (dentro de 4 horas) com 3 dias por semana. 2-linha ônibus direto do aeroporto ao pé da residência localizada no sul da ilha em 40 minutos (aprox.). "



Coordenadas GPS em graus, minutos e segundos: Latitude 27°45'19.24"N - Longitude 15°34'40.75"O (Alojamento)

Morada

→ Avenida de Tirajana
35106 Playa del Inglés

• Aeroporto Las Palmas Gran Canaria

→ Las Palmas de Gran Canaria, Gran Canária, Província de Las Palmas, Canárias
→ Distância : 25km
→ Tempo : 20'

• Gare marítima Las Palmas La Luz

→ Las Palmas de Gran Canaria, Gran Canária, Província de Las Palmas, Canárias
→ Distância : 60km
→ Tempo : 1h

- Maspalomas : (1km)
- Las Palmas de Gran Canaria : (60km)
- San Bartolomé de Tirajana : (20km)

Contacto

Línguas faladas



Localização



Alojamentos Turísticos
Província de Las Palmas - Playa del Inglés
"Proximité CC YUMBO"

Calendário das disponibilidades - a partir de : Fevereiro 2018

Fev	Q	S	S	D	S	T	Q	Q	S	S	D	S	T	Q	Q	S	S	D	S	T	Q	Q	S	S	D	S	T	Q			
2018	1	2	3	4	5	6	7	8	9	10	11	12	13	14	15	16	17	18	19	20	21	22	23	24	25	26	27	28			
Mar	Q	S	S	D	S	T	Q	Q	S	S	D	S	T	Q	Q	S	S	D	S	T	Q	Q	S	S	D	S	T	Q	Q	S	S
2018	1	2	3	4	5	6	7	8	9	10	11	12	13	14	15	16	17	18	19	20	21	22	23	24	25	26	27	28	29	30	31
Abr	D	S	T	Q	Q	S	S	D	S	T	Q	Q	S	S	D	S	T	Q	Q	S	S	D	S	T	Q	Q	S	S	D	S	
2018	1	2	3	4	5	6	7	8	9	10	11	12	13	14	15	16	17	18	19	20	21	22	23	24	25	26	27	28	29	30	
Mai	T	Q	Q	S	S	D	S	T	Q	Q	S	S	D	S	T	Q	Q	S	S	D	S	T	Q	Q	S	S	D	S	T	Q	Q
2018	1	2	3	4	5	6	7	8	9	10	11	12	13	14	15	16	17	18	19	20	21	22	23	24	25	26	27	28	29	30	31
Jun	S	S	D	S	T	Q	Q	S	S	D	S	T	Q	Q	S	S	D	S	T	Q	Q	S	S	D	S	T	Q	Q	S	S	
2018	1	2	3	4	5	6	7	8	9	10	11	12	13	14	15	16	17	18	19	20	21	22	23	24	25	26	27	28	29	30	
Jul	D	S	T	Q	Q	S	S	D	S	T	Q	Q	S	S	D	S	T	Q	Q	S	S	D	S	T	Q	Q	S	S	D	S	T
2018	1	2	3	4	5	6	7	8	9	10	11	12	13	14	15	16	17	18	19	20	21	22	23	24	25	26	27	28	29	30	31
Ago	Q	Q	S	S	D	S	T	Q	Q	S	S	D	S	T	Q	Q	S	S	D	S	T	Q	Q	S	S	D	S	T	Q	Q	S
2018	1	2	3	4	5	6	7	8	9	10	11	12	13	14	15	16	17	18	19	20	21	22	23	24	25	26	27	28	29	30	31
Set	S	D	S	T	Q	Q	S	S	D	S	T	Q	Q	S	S	D	S	T	Q	Q	S	S	D	S	T	Q	Q	S	S	D	
2018	1	2	3	4	5	6	7	8	9	10	11	12	13	14	15	16	17	18	19	20	21	22	23	24	25	26	27	28	29	30	
Out	S	T	Q	Q	S	S	D	S	T	Q	Q	S	S	D	S	T	Q	Q	S	S	D	S	T	Q	Q	S	S	D	S	T	Q
2018	1	2	3	4	5	6	7	8	9	10	11	12	13	14	15	16	17	18	19	20	21	22	23	24	25	26	27	28	29	30	31
Nov	Q	S	S	D	S	T	Q	Q	S	S	D	S	T	Q	Q	S	S	D	S	T	Q	Q	S	S	D	S	T	Q	Q	S	
2018	1	2	3	4	5	6	7	8	9	10	11	12	13	14	15	16	17	18	19	20	21	22	23	24	25	26	27	28	29	30	

Reservado



Calendário das disponibilidades - a partir de : Novembro 2018





Dez	S	D	S	T	Q	Q	S	S	D	S	T	Q	Q	S	S	D	S	T	Q	Q	S	S	D	S	T	Q	Q	S	S	D	S
2018	1	2	3	4	5	6	7	8	9	10	11	12	13	14	15	16	17	18	19	20	21	22	23	24	25	26	27	28	29	30	31
	-	-	-	-	-	-	-	-	-	-	-	-	-	-	-	-	-	-	-	-	-	-	-	-	-	-	-	-	-	-	-

Jan	T	Q	Q	S	S	D	S	T	Q	Q	S	S	D	S	T	Q	Q	S	S	D	S	T	Q	Q	S	S	D	S	T	Q	Q
2019	1	2	3	4	5	6	7	8	9	10	11	12	13	14	15	16	17	18	19	20	21	22	23	24	25	26	27	28	29	30	31
	-	-	-	-	-	-	-	-	-	-	-	-	-	-	-	-	-	-	-	-	-	-	-	-	-	-	-	-	-	-	-

Reservado

[Mês : Seguinte >>](#)

Preços de aluguer - Apartamento - de 1 até 2 Pessoa(s)

Preços	Noite	Fim-de-semana	Semana	2 semanas	Mês
 Época baixa	44€ > 7	-	-	-	-
 Época média	49€ ↓ > 7	-	-	-	-
 Época alta	59€ > 7	-	-	-	-
 Especial festas	69€ > 9	-	-	-	-
 Período promocional	39€ > 7	-	-	-	-

↓ Preço decrescente > Mínimo Noite

[Reservar](#)



Conforto interior e equipamentos



canto cozinha



cozinha



vista sobre o mar



vista panorâmica

Condições de reservas

• Reserva

- Pagamento no acto da reserva : 30% do montante do aluguer
- Pagamento do valor restante : no acto da entrega das chaves

• Arrendamento

- Despesas correntes incluídas
- Taxa de estadia incluída
- Serviço limpeza partida incluída

Modos de pagamento aceites

• Dinheiro

Contacto

Línguas faladas



► Reservar

► Contactar o proprietário

Contacte directamente os proprietários

www.iha.pt
Nº classificado
74093
>> Reservar <<

Nº classificado 74093

www.iha.pt

