

Alojamentos Turísticos Playa del Inglés "Los Balandros"



Apartamento no 1º andar, entrada individual, num(a) Propriedade privada

Ambiente : marinho, propício para o repouso

Capacidade : 4 pessoa(s)

Quarto(s) : 2

Divisões : 7

Playa del Inglés - Gran Canaria - Província de Las Palmas
Canárias

Nº classificado 75013

www.ihh.pt



>> ALUGUERES PARA FÉRIAS

DE PARTICULAR A PARTICULAR



Alojamentos Turísticos



Apartamento no 1º andar, entrada individual, num(a) Propriedade privada

- **Ideal para público em geral, sénior/ seniores**
- **Vista :** mar/oceano, piscina, jardim/ parque
- **Ambiente :** marinho, propício para o repouso
- **Exposição :** Oeste

Os extras

- **Piscina :**
Piscina na residência, rectangular (comprimento 20m, largura 12m), transbordante, acesso por degraus, acesso por escada, duche exterior (aberta de '01 Janeiro' a '31 Dezembro')
- **Estacionamento :**
Estacionamento ar-livre : no terreno.



visão de conjunto

Meio envolvente & localização

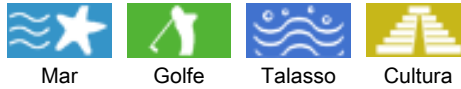

Lazeres

- **Lazeres a menos de 20 km / 12 milhas :**
Banhos, Gaivotas, mergulho com tubo, mergulho submarino, mergulho com escafandro, bóia puxada, esqui náutico, jet ski, surf, prancha à vela, vela, kitesurf, canoe-kayak, golfe, ténis, caminho de passeio, caminho costeiro/florestal, percurso, parasailing, paraquedismo, excursão de barco, passeio a cavalo, minigolfe, karting, paintball, pesca, pesca desportiva, pesca à linha, pesca submarina
- **Enquadramento :**
Escola de vela, escola de mergulho, escola de ténis
- **Atrações e lazer :**
Bar/pub, discoteca, restaurante, parque de lazer, zoo/parque zoológico, casino, centro de talassoterapia

Meio envolvente

- **Lugar pitoresco :**
Mar/oceano 100m
Praia 300m
Praia de seixos 100m
Praia de naturismo 3km
Campo de golfe 18 buracos 10km
Spot windsurf 300m
Maciço montanhoso 30km
Porto de recreio 10km
- **Comodidades :**
Paragem/estação de autocarros 300m
Supermercado 100m



jardim



salão de jardim



fachada

Interior

- Capacidade de acolhimento :

4 pessoa(s)

- Área habitável :

60m²

- Divisões interiores :

7 divisões, 2 quarto(s), 1 casa(s) de banho, salão, canto cozinha, sala de jantar, lavandaria self-service

- Dormida - cama(s) :

4 cama(s) simple(s)

- Conforto :

TV, leitor de DVD, cabo/satélite, acesso Internet, wi-fi, armário, cofre, secador de cabelo

- Equipamento doméstico :

Louça/talheres, utensílios e trem de cozinha, cafeteira, cafeteira eléctrica, torradeira, espremedor de sumos, placa, forno, micro-ondas, exaustor, frigorífico, congelador, máquina de lavar roupa, aspirador, ferro de engomar, tábua de passar a ferro

Exterior

- Instalação exterior :

Varandim

- Ambiente exterior :

Terreno fechado, jardim, relvado

- Equipamentos exteriores :

Mesa(s) de jardim, 4 cadeira(s) de jardim, salão de jardim, cama de rede, duche exterior



salão

Serviços

- Casa :

Limpeza jardim/piscina

Informações práticas

- Informações práticas

Crianças aceites

Animais não aceites

Aluguer não fumadores, cobertura de rede telemóvel

Água : quente/fria

Energia eléctrica : 220-240V / 50Hz



fachada

Álbum fotográfico - 1



visão de conjunto



salão de jardim



jardim



fachada



fachada

Álbum fotográfico - 2



salão



canto cozinha

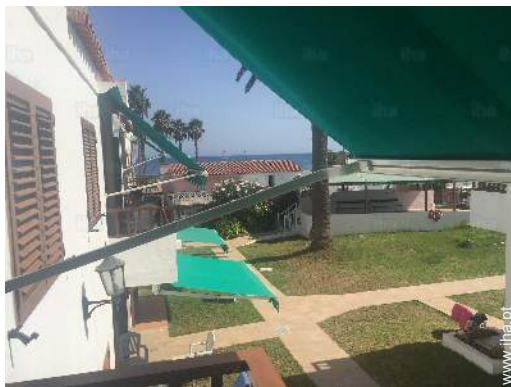

varandim



varandim

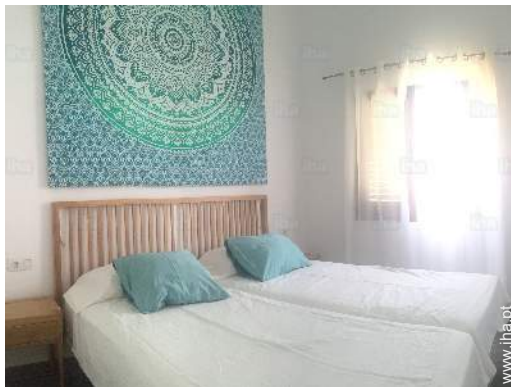

quarto



quarto



quarto

Álbum fotográfico - 3



quarto



quarto



casa(s) de banho

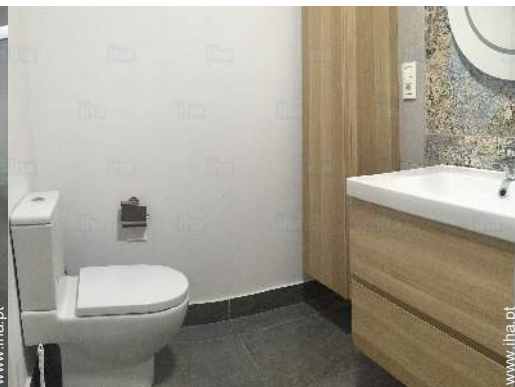

casa(s) de banho

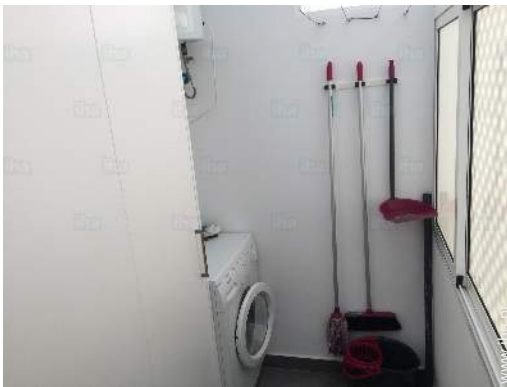

lavandaria self-service



vista aérea



vista aérea



visão de conjunto

Mapa de acceso



Localização & Acessos



Coordenadas GPS em graus, minutos e segundos: Latitude 27°45'55.36"N - Longitude 15°33'19.84"O (Alojamento)

Morada

→ Hamburgo, 4 - El Veril
35106 Playa del Inglés

- Maspalomas : (10km)
- Las Palmas de Gran Canaria : (50km)
- Mogán : (33km)

Contacto

Línguas
faladas



Localização



Alojamentos Turísticos Playa del Inglés - Canárias "Los Balandros"

Calendário das disponibilidades - a partir de : Setembro 2018

| Set | S | D | S | T | Q | Q | S | S | D | S | T | Q | Q | S | S | D | S | T | Q | Q | S | S | D | S | T | Q | Q | S | S | D |
|------|---|---|---|---|---|---|---|---|---|----|----|----|----|----|----|----|----|----|----|----|----|----|----|----|----|----|----|----|----|----|
| 2018 | 1 | 2 | 3 | 4 | 5 | 6 | 7 | 8 | 9 | 10 | 11 | 12 | 13 | 14 | 15 | 16 | 17 | 18 | 19 | 20 | 21 | 22 | 23 | 24 | 25 | 26 | 27 | 28 | 29 | 30 |
| | | | | | | | | | | | | | | | | | | | | | - | - | - | - | - | - | - | - | - | - |

| Out | S | T | Q | Q | S | S | D | S | T | Q | Q | S | S | D | S | T | Q | Q | S | S | D | S | T | Q | Q | S | S | D | S | T | Q |
|------|---|---|---|---|---|---|---|---|---|----|----|----|----|----|----|----|----|----|----|----|----|----|----|----|----|----|----|----|----|----|----|
| 2018 | 1 | 2 | 3 | 4 | 5 | 6 | 7 | 8 | 9 | 10 | 11 | 12 | 13 | 14 | 15 | 16 | 17 | 18 | 19 | 20 | 21 | 22 | 23 | 24 | 25 | 26 | 27 | 28 | 29 | 30 | 31 |
| | - | - | - | - | - | - | - | - | - | - | - | - | - | - | - | - | - | - | - | - | - | - | - | - | - | - | - | - | - | - | - |

| Nov | Q | S | S | D | S | T | Q | Q | S | S | D | S | T | Q | Q | S | S | D | S | T | Q | Q | S | S | D | S | T | Q | Q | S |
|------|---|---|---|---|---|---|---|---|---|----|----|----|----|----|----|----|----|----|----|----|----|----|----|----|----|----|----|----|----|----|
| 2018 | 1 | 2 | 3 | 4 | 5 | 6 | 7 | 8 | 9 | 10 | 11 | 12 | 13 | 14 | 15 | 16 | 17 | 18 | 19 | 20 | 21 | 22 | 23 | 24 | 25 | 26 | 27 | 28 | 29 | 30 |
| | - | - | - | - | - | - | - | - | - | - | - | - | - | - | - | - | - | - | - | - | - | - | - | - | - | - | - | - | - | - |

| Dez | S | D | S | T | Q | Q | S | S | D | S | T | Q | Q | S | S | D | S | T | Q | Q | S | S | D | S | T | Q | Q | S | S | D | S |
|------|---|---|---|---|---|---|---|---|---|----|----|----|----|----|----|----|----|----|----|----|----|----|----|----|----|----|----|----|----|----|----|
| 2018 | 1 | 2 | 3 | 4 | 5 | 6 | 7 | 8 | 9 | 10 | 11 | 12 | 13 | 14 | 15 | 16 | 17 | 18 | 19 | 20 | 21 | 22 | 23 | 24 | 25 | 26 | 27 | 28 | 29 | 30 | 31 |
| | - | - | - | - | - | - | - | - | - | - | - | - | - | - | - | - | - | - | - | - | - | - | - | - | - | - | - | - | - | - | - |

| Jan | T | Q | Q | S | S | D | S | T | Q | Q | S | S | D | S | T | Q | Q | S | S | D | S | T | Q | Q | S | S | D | S | T | Q | Q |
|------|---|---|---|---|---|---|---|---|---|----|----|----|----|----|----|----|----|----|----|----|----|----|----|----|----|----|----|----|----|----|----|
| 2019 | 1 | 2 | 3 | 4 | 5 | 6 | 7 | 8 | 9 | 10 | 11 | 12 | 13 | 14 | 15 | 16 | 17 | 18 | 19 | 20 | 21 | 22 | 23 | 24 | 25 | 26 | 27 | 28 | 29 | 30 | 31 |
| | - | - | - | - | - | - | - | - | - | - | - | - | - | - | - | - | - | - | - | - | - | - | - | - | - | - | - | - | - | - | - |

| Fev | S | S | D | S | T | Q | Q | S | S | D | S | T | Q | Q | S | S | D | S | T | Q | Q | S | S | D | S | T | Q | Q |
|------|---|---|---|---|---|---|---|---|---|----|----|----|----|----|----|----|----|----|----|----|----|----|----|----|----|----|----|----|
| 2019 | 1 | 2 | 3 | 4 | 5 | 6 | 7 | 8 | 9 | 10 | 11 | 12 | 13 | 14 | 15 | 16 | 17 | 18 | 19 | 20 | 21 | 22 | 23 | 24 | 25 | 26 | 27 | 28 |
| | - | - | - | - | - | - | - | - | - | - | - | - | - | - | - | - | - | - | - | - | - | - | - | - | - | - | - | - |

| Mar | S | S | D | S | T | Q | Q | S | S | D | S | T | Q | Q | S | S | D | S | T | Q | Q | S | S | D | S | T | Q | Q | S | S | D |
|------|---|---|---|---|---|---|---|---|---|----|----|----|----|----|----|----|----|----|----|----|----|----|----|----|----|----|----|----|----|----|----|
| 2019 | 1 | 2 | 3 | 4 | 5 | 6 | 7 | 8 | 9 | 10 | 11 | 12 | 13 | 14 | 15 | 16 | 17 | 18 | 19 | 20 | 21 | 22 | 23 | 24 | 25 | 26 | 27 | 28 | 29 | 30 | 31 |
| | - | - | - | - | - | - | - | - | - | - | - | - | - | - | - | - | - | - | - | - | - | - | - | - | - | - | - | - | - | - | - |

| Abr | S | T | Q | Q | S | S | D | S | T | Q | Q | S | S | D | S | T | Q | Q | S | S | D | S | T | Q | Q | S | S | D | S | T |
|------|---|---|---|---|---|---|---|---|---|----|----|----|----|----|----|----|----|----|----|----|----|----|----|----|----|----|----|----|----|----|
| 2019 | 1 | 2 | 3 | 4 | 5 | 6 | 7 | 8 | 9 | 10 | 11 | 12 | 13 | 14 | 15 | 16 | 17 | 18 | 19 | 20 | 21 | 22 | 23 | 24 | 25 | 26 | 27 | 28 | 29 | 30 |
| | - | - | - | - | - | - | - | - | - | - | - | - | - | - | - | - | - | - | - | - | - | - | - | - | - | - | - | - | - | |

| Mai | Q | Q | S | S | D | S | T | Q | Q | S | S | D | S | T | Q | Q | S | S | D | S | T | Q | Q | S | S | D | S | T | Q | Q | S |
|------|---|---|---|---|---|---|---|---|---|----|----|----|----|----|----|----|----|----|----|----|----|----|----|----|----|----|----|----|----|----|----|
| 2019 | 1 | 2 | 3 | 4 | 5 | 6 | 7 | 8 | 9 | 10 | 11 | 12 | 13 | 14 | 15 | 16 | 17 | 18 | 19 | 20 | 21 | 22 | 23 | 24 | 25 | 26 | 27 | 28 | 29 | 30 | 31 |
| | - | - | - | - | - | - | - | - | - | - | - | - | - | - | - | - | - | - | - | - | - | - | - | - | - | - | - | - | - | - | |

| Jun | S | D | S | T | Q | Q | S | S | D | S | T | Q | Q | S | S | D | S | T | Q | Q | S | S | D | S | T | Q | Q | S | S | D |
|------|---|---|---|---|---|---|---|---|---|----|----|----|----|----|----|----|----|----|----|----|----|----|----|----|----|----|----|----|----|----|
| 2019 | 1 | 2 | 3 | 4 | 5 | 6 | 7 | 8 | 9 | 10 | 11 | 12 | 13 | 14 | 15 | 16 | 17 | 18 | 19 | 20 | 21 | 22 | 23 | 24 | 25 | 26 | 27 | 28 | 29 | 30 |
| | - | - | - | - | - | - | - | - | - | - | - | - | - | - | - | - | - | - | - | - | - | - | - | - | - | - | - | - | - | |

 Reservado

Alojamentos Turísticos
 Província de Las Palmas - Playa del Inglés
"Los Balandros"

10
[Reservar](#)

Calendário das disponibilidades - a partir de : Junho 2019

| Jul | S | T | Q | Q | S | S | D | S | T | Q | Q | S | S | D | S | T | Q | Q | S | S | D | S | T | Q | | | | | | | |
|------|---|---|---|---|---|---|---|---|---|----|----|----|----|----|----|----|----|----|----|----|----|----|----|----|----|----|----|----|----|----|----|
| 2019 | 1 | 2 | 3 | 4 | 5 | 6 | 7 | 8 | 9 | 10 | 11 | 12 | 13 | 14 | 15 | 16 | 17 | 18 | 19 | 20 | 21 | 22 | 23 | 24 | 25 | 26 | 27 | 28 | 29 | 30 | 31 |
| | - | - | - | - | - | - | - | - | - | - | - | - | - | - | - | - | - | - | - | - | - | - | - | - | - | - | - | - | - | - | |

| Ago | Q | S | S | D | S | T | Q | Q | S | S | D | S | T | Q | Q | S | S | D | S | T | Q | Q | S | S | D | S | T | Q | Q | S | S |
|------|---|---|---|---|---|---|---|---|---|----|----|----|----|----|----|----|----|----|----|----|----|----|----|----|----|----|----|----|----|----|----|
| 2019 | 1 | 2 | 3 | 4 | 5 | 6 | 7 | 8 | 9 | 10 | 11 | 12 | 13 | 14 | 15 | 16 | 17 | 18 | 19 | 20 | 21 | 22 | 23 | 24 | 25 | 26 | 27 | 28 | 29 | 30 | 31 |
| | - | - | - | - | - | - | - | - | - | - | - | - | - | - | - | - | - | - | - | - | - | - | - | - | - | - | - | - | - | - | - |

Reservado

[Mês : Seguinte >>](#)

Preços de aluguer - Apartamento - 4 Pessoa(s)

| Preços | Noite | Fim-de-semana | Semana | 2 semanas | Mês |
|-------------|-------------|---------------|--------|-----------|-------|
| Época baixa | 100€ > 3 | 300€ | 420€ | 825€ | 1350€ |
| Época média | 100€ > 3 | 300€ | 525€ | 980€ | 1800€ |
| Época alta | 120€ > 3 | 360€ | 630€ | 1176€ | 2160€ |

> Mínimo Noite

[Reservar](#)

Condições de reservas

• Reserva

- Pagamento no acto da reserva : 20% do montante do aluguer
- Pagamento do valor restante : no acto da entrega das chaves
- Sinal pedido : 150€

• Arrendamento

- Despesas correntes incluídas
- Taxa de estadia incluída

[▶ Reservar](#)

[▶ Contactar o proprietário](#)

Modos de pagamento aceites

- Transferência bancária • Dinheiro

Contacte directamente os proprietários

www.iha.pt
 N° classificado
 75013
 >> Reservar <<

Contacto

Línguas faladas



N° classificado 75013

www.iha.pt

