

Alojamentos Turísticos Pettneu am Arlberg "Haus Mattle"



Apartamento no 1º andar, entrada individual, num(a) Casa de aldeia com 2 andares

Ambiente : desportivo, encantador

Capacidade : de 4 até 7 pessoa(s)

Quarto(s) : 2

Divisões : 3

Pettneu am Arlberg - Tirol

Áustria

Nº classificado 57070

Reserva : +43 (0) 54488485 (Áustria)

www.iha.pt



>> ALUGUERES PARA FÉRIAS

DE PARTICULAR A PARTICULAR

Alojamentos Turísticos



Apartamento no 1º andar, entrada individual, num(a) Casa de aldeia com 2 andares

- Ideal para público em geral, família
- Vista : panorâmica, desafogada, montanha, campo, pradaria, aldeia
- Ambiente : desportivo, encantador
- Exposição : Est

Os extras

- Estacionamento :
Estacionamento coberto : individual/ais fechado(s), 3 abrigo para veículo.
- Vantagens :
Mesa de ping-pong, 4 raquete(s) de ping-pong
- Equipamentos para bebés :
Cadeira de bebé



Nº classificado 57070

Meio envolvente & localização



Montanha



Golfe



Esqui

Lazeres

- Lazeres a menos de 20 km / 12 milhas :

Esqui alpino, esqui de fundo, esqui fora de pista, passeio de esqui, Esqui Telemark, snowboard, patinagem sobre gelo, banhos, rafting, squash, caminho de passeio, caminho costeiro/florestal, percurso, escalada, BTT (itinerário circuito), asa delta, passeio de caleche, pesca

- Enquadramento :

Escola de esqui, clube de esqui para criança

Meio envolvente

- Lugar pitoresco :

Pistas de esqui 5km
Meios mecânicos 5km
Pista de patinagem 5km
Piscina aquecida 500m
Piscina pública 500m
Campo de golfe 9 buracos 5km
Campo de golfe 18 buracos 20km

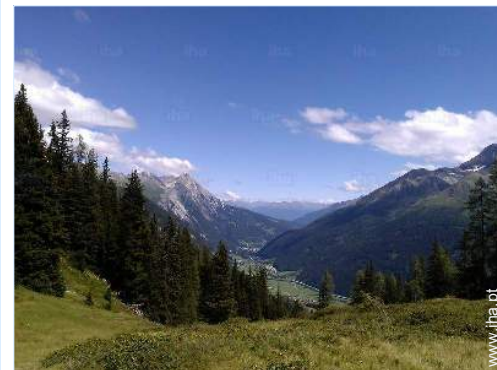

Verão



Verão

www.iha.pt





Esqui

Exterior

- **Área do terreno :**
700m²
- **Instalação exterior :**
Terraço, varandim
- **Ambiente exterior :**
Pátio privado, terreno fechado, jardim, relvado
- **Equipamentos exteriores :**
Barbecue, mesa(s) de jardim, cadeira(s) de jardim, guarda-sol



cozinha

Interior

- **Capacidade de acolhimento :**
de 4 até 7 pessoa(s)
- **Área habitável :**
90m²
- **Divisões interiores :**
3 divisões, 2 quarto(s), 2 casa(s) de banho, sala de estar 35m², cozinha independente, copa
- **Dormida - cama(s) :**
2 cama(s) de casal, 1 sofá(s) cama 2 pessoas, 1 cama(s) simple(s), 1 possibilidade de cama(s) extra(s)
- **Conforto :**
TV, jogos de sociedade, tomada antena TV, cabo/satélite, guarda-fatos, guarda-roupa, aquecimento central, aquecedor a gásóleo, estores, vidros duplos
- **Equipamento doméstico :**
Louça/talheres, utensílios e trem de cozinha, cafeteira, máquina de café expresso, chaleira eléctrica, torradeira, conjunto fondue, fogão eléctrico, placa, micro-ondas, exaustor, frigorífico, congelador, lava-louça

Serviços

- **Roupa de casa :**
Lençóis, Toalhas, Roupa de casa
- **Casa :**
Limpeza de partida possível como extra (+90 €), Limpeza de neve, Parque de estacionamento

Informações práticas

- **Informações práticas**
Crianças aceites
Animais aceites
Presença no local : animais domésticos
Aluguer não fumadores
Água : quente/fria



quarto

Álbum fotográfico - 1



Verão



Verão



Esqui



quarto

Nº classificado 57070

www.iha.pt



>> ALUGUERES PARA FÉRIAS

DE PARTICULAR A PARTICULAR

Álbum fotográfico - 2



cozinha



casa(s) de banho



terraço



sala de estar



sala de estar



cozinha



casa(s) de banho



quarto



quarto

Localização

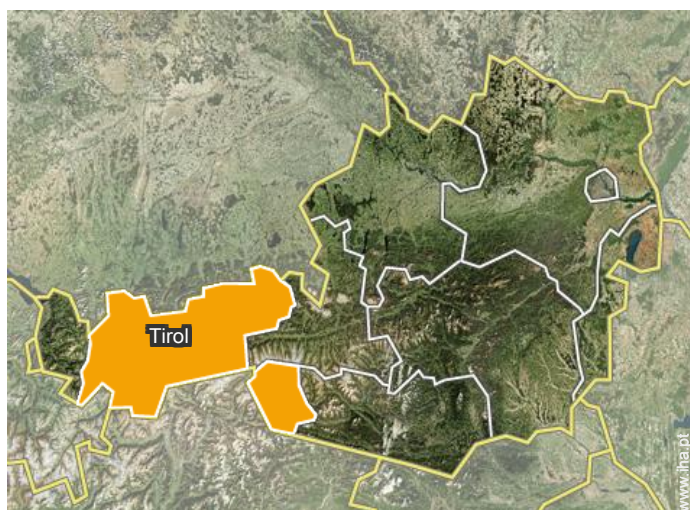

Localização & Acessos



Coordenadas GPS em graus, minutos e segundos: Latitude 47°8'50"N - Longitude 10°20'18"E (Alojamento)

Morada

→ Bahnhofstraße159a
6574 Pettneu am Arlberg
6574 Pettneu am Arlberg

● Auto-estrada (saída) A12

→ Pettneu am Arlberg, Tirol, Áustria
→ Distância : 50m

● Estação de caminho de ferro St. Anton am Arlberg

→ Sankt Anton am Arlberg, Tirol, Áustria
→ Distância : 5km

● Aeroporto Innsbruck Kranebitten

→ Innsbruck, Tirol, Áustria
→ Distância : 100km

● Sankt Anton am Arlberg : (5km)

● Innsbruck : (100km)

Contacto

Línguas faladas



Alojamentos Turísticos
Tirol - Pettneu am Arlberg
"Haus Mattle"

7
[Reservar](#)

Calendário das disponibilidades - a partir de : Março 2018

Mar	Q	S	S	D	S	T	Q	Q	S	S	D	S	T	Q	Q	S	S	D	S	T	Q	Q	S	S	D	S	T	Q	Q	S	S
2018	1	2	3	4	5	6	7	8	9	10	11	12	13	14	15	16	17	18	19	20	21	22	23	24	25	26	27	28	29	30	31
																		-	-	-	-	-	-	-	-	-	-	-	-	-	-

Abr	D	S	T	Q	Q	S	S	D	S	T	Q	Q	S	S	D	S	T	Q	Q	S	S	D	S	T	Q	Q	S	S	D	S
2018	1	2	3	4	5	6	7	8	9	10	11	12	13	14	15	16	17	18	19	20	21	22	23	24	25	26	27	28	29	30
	-	-	-	-	-	-	-	-	-	-	-	-	-	-	-	-	-	-	-	-	-	-	-	-	-	-	-	-	-	-

Mai	T	Q	Q	S	S	D	S	T	Q	Q	S	S	D	S	T	Q	Q	S	S	D	S	T	Q	Q	S	S	D	S	T	Q	Q
2018	1	2	3	4	5	6	7	8	9	10	11	12	13	14	15	16	17	18	19	20	21	22	23	24	25	26	27	28	29	30	31
	-	-	-	-	-	-	-	-	-	-	-	-	-	-	-	-	-	-	-	-	-	-	-	-	-	-	-	-	-	-	-

Jun	S	S	D	S	T	Q	Q	S	S	D	S	T	Q	Q	S	S	D	S	T	Q	Q	S	S	D	S	T	Q	Q	S	S	
2018	1	2	3	4	5	6	7	8	9	10	11	12	13	14	15	16	17	18	19	20	21	22	23	24	25	26	27	28	29	30	
	-	-	-	-	-	-	-	-	-	-	-	-	-	-	-	-	-	-	-	-	-	-	-	-	-	-	-	-	-	-	-

Jul	D	S	T	Q	Q	S	S	D	S	T	Q	Q	S	S	D	S	T	Q	Q	S	S	D	S	T	Q	Q	S	S	D	S	T
2018	1	2	3	4	5	6	7	8	9	10	11	12	13	14	15	16	17	18	19	20	21	22	23	24	25	26	27	28	29	30	31
	-	-	-	-	-	-	-	-	-	-	-	-	-	-	-	-	-	-	-	-	-	-	-	-	-	-	-	-	-	-	-

Ago	Q	Q	S	S	D	S	T	Q	Q	S	S	D	S	T	Q	Q	S	S	D	S	T	Q	Q	S	S	D	S	T	Q	Q	S
2018	1	2	3	4	5	6	7	8	9	10	11	12	13	14	15	16	17	18	19	20	21	22	23	24	25	26	27	28	29	30	31
	-	-	-	-	-	-	-	-	-	-	-	-	-	-	-	-	-	-	-	-	-	-	-	-	-	-	-	-	-	-	-

Set	S	D	S	T	Q	Q	S	S	D	S	T	Q	Q	S	S	D	S	T	Q	Q	S	S	D	S	T	Q	Q	S	S	D
2018	1	2	3	4	5	6	7	8	9	10	11	12	13	14	15	16	17	18	19	20	21	22	23	24	25	26	27	28	29	30
	-	-	-	-	-	-	-	-	-	-	-	-	-	-	-	-	-	-	-	-	-	-	-	-	-	-	-	-	-	-

Out	S	T	Q	Q	S	S	D	S	T	Q	Q	S	S	D	S	T	Q	Q	S	S	D	S	T	Q	Q	S	S	D	S	T	Q
2018	1	2	3	4	5	6	7	8	9	10	11	12	13	14	15	16	17	18	19	20	21	22	23	24	25	26	27	28	29	30	31
	-	-	-	-	-	-	-	-	-	-	-	-	-	-	-	-	-	-	-	-	-	-	-	-	-	-	-	-	-	-	-

Nov	Q	S	S	D	S	T	Q	Q	S	S	D	S	T	Q	Q	S	S	D	S	T	Q	Q	S	S	D	S	T	Q	Q	S
2018	1	2	3	4	5	6	7	8	9	10	11	12	13	14	15	16	17	18	19	20	21	22	23	24	25	26	27	28	29	30
	-	-	-	-	-	-	-	-	-	-	-	-	-	-	-	-	-	-	-	-	-	-	-	-	-	-	-	-	-	-

Dez	S	D	S	T	Q	Q	S	S	D	S	T	Q	Q	S	S	D	S	T	Q	Q	S	S	D	S	T	Q	Q	S	S	D	S
2018	1	2	3	4	5	6	7	8	9	10	11	12	13	14	15	16	17	18	19	20	21	22	23	24	25	26	27	28	29	30	31
	-	-	-	-	-	-	-	-	-	-	-	-	-	-	-	-	-	-	-	-	-	-	-	-	-	-	-	-	-	-	-

Reservado

Calendário das disponibilidades - a partir de : Dezembro 2018



Jan	T	Q	Q	S	S	D	S	T	Q	Q	S	S	D	S	T	Q	Q	S	S	D	S	T	Q	Q							
2019	1	2	3	4	5	6	7	8	9	10	11	12	13	14	15	16	17	18	19	20	21	22	23	24	25	26	27	28	29	30	31
	-	-	-	-	-	-	-	-	-	-	-	-	-	-	-	-	-	-	-	-	-	-	-	-	-	-	-	-	-	-	

Fev	S	S	D	S	T	Q	Q	S	S	D	S	T	Q	Q	S	S	D	S	T	Q	Q							
2019	1	2	3	4	5	6	7	8	9	10	11	12	13	14	15	16	17	18	19	20	21	22	23	24	25	26	27	28
	-	-	-	-	-	-	-	-	-	-	-	-	-	-	-	-	-	-	-	-	-	-	-	-	-	-	-	-

Reservado

[Mês : Seguinte >>](#)

Preços de aluguer - Apartamento - de 4 até 7 Pessoa(s)

Preços	Noite	Fim-de-semana	Semana	2 semanas	Mês
 Época baixa	120€ ↓	-	-	-	-
 Época média	70€ ↓	-	-	-	-
 Época alta	140€ ↓	-	-	-	-
 Período promocional	70€ ↓	-	-	-	-

↓ Preço decrescente

[Reservar](#)

Condições de reservas

• Reserva

→ Pagamento no acto da reserva :
30% do montante do aluguer
→ Pagamento do valor restante :
no acto da entrega das chaves

Modos de pagamento aceites

• Dinheiro

[▶ Reservar](#)

[▶ Contactar o proprietário](#)

Contacte directamente os proprietários

www.iha.pt
Nº classificado
57070
[>> Reservar <<](#)

Contacto

Línguas faladas

