

# Alojamentos Turísticos Pereybere "Résidence du Récif"

Aluga uma casa pequena, localizada a norte da Maurícia em PEREYBERE BAIN BOEUF.



Casa de pedra, individual, com 1 andar, entrada individual, num(a) Propriedade privada

Ambiente : agradável

Capacidade : de 1 até 6 pessoa(s)

Quarto(s) : 3

Divisões : 7

Pereybere - Ilha Maurícia

Maurícia

Nº classificado 50653

[www.iha.pt](http://www.iha.pt)



## Alojamentos Turísticos



Casa de pedra, individual, com 1 andar, entrada individual, num(a) Propriedade privada

- Vista : piscina, pátio, aldeia
- Ambiente : agradável

" Térreo + 1 piso: sala de estar e sala de jantar estão localizados no piso térreo, equipados com televisão, cofre, telefone, cozinha, geladeira, fogão a gás, forno, sistema de máquina de lavar a louça, microondas, alarme, terraço. Lá em cima são os quartos e casa de banho e WC. "

## Os extras

- Piscina :  
Piscina na residência, segurança criança
- Estacionamento :  
Estacionamento ar-livre



Equipamentos interiores

## Meio envolvente & localização



Mar Pesca

" Saídas de barco, compras, golfe, futebol, praia, equitação, visita a ilha em mini-autocarros, discotecas, bares, restaurantes, perto de grand Bay (zona litoral). 30 km da capital PORT LOUIS e 1 hora do aeroporto. Possibilidade de reservar seu carro para visitar a ilha em segurança. "

### Lazeres

- Lazeres a menos de 20 km / 12 milhas :

Banhos, Gaivotas, mergulho submarino, mergulho com escafandro, bóia puxada, esqui náutico, jet ski, surf, prancha à vela, vela, kitesurf, canoe-kayak, ténis, centro de equitação, parasailing, passeio a cavalo, pesca, pesca desportiva, pesca à linha, pesca submarina

- Enquadramento :

Escola de mergulho, escola de ténis, escola de equitação

- Atracções e lazer :

Bar/pub, discoteca, restaurante, cinema, parque de lazer, sauna

### Meio envolvente

- Lugar pitoresco :

Mar/oceano 500m  
Praia  
Piscina pública  
Spot surf  
Base náutica

- Comodidades :

Centro aldeia 800m  
Centro da cidade 2km  
Paragem/estação de autocarros  
Ligação praia por autocarro 500m  
Aluguer bicicletas/BTT  
Aluguer de moto/scooter  
Aluguer de veículos  
Pequenos comércios 1km  
Supermercado  
Farmácia  
Médico  
Hospital



duche(s)



sala de jantar



### Interior

- **Capacidade de acolhimento :**  
de 1 até 6 pessoa(s)
- **Área habitável :**  
80m<sup>2</sup>
- **Divisões interiores :**  
7 divisões, 3 quarto(s), 1 duche(s), sala de estar 15m<sup>2</sup>, salão 15m<sup>2</sup>, sala de jantar
- **Dormida - cama(s) :**  
3 cama(s) de casal, 1 cama(s) de bebé, 2 possibilidade de cama(s) extra(s)
- **Conforto :**  
TV, telefone, acesso Internet, wi-fi, guarda-fatos, armário, guarda-roupa, cofre, radio despertador, secador de cabelo, ar condicionado (parcialmente), ventilador portátil, parede envidraçada, cortinas, alarme
- **Equipamento doméstico :**  
Louça/talheres, utensílios e trem de cozinha, cafeteira, cafeteira eléctrica, chaleira eléctrica, torradeira, espremedor de sumos, fogão a gás, placa, mini-forno, micro-ondas, frigorífico, máquina de lavar roupa, ferro de engomar

### Exterior

- **Instalação exterior :**  
Terraço coberto
- **Ambiente exterior :**  
Pátio privado, jardim, jardim paisagístico, relvado
- **Equipamentos exteriores :**  
Barbecue, mesa(s) de jardim, 4 cadeira(s) de jardim



Mar

### Serviços

- **Roupa de casa :**  
Lençóis, Roupa de casa, Cobertor(es), Almofadas(s)
- **Casa :**  
Serviço de limpeza, Limpeza de partida, Limpeza jardim/piscina
- **Pessoal :**  
Empregados, Babysitting possível como extra, Cuidados de beleza possível como extra, Massagens possível como extra, Guia possível como extra
- **Refeições :**  
Preparação refeição local possível como extra

### Informações práticas

- **Informações práticas**  
Crianças aceites  
Cobertura de rede telemóvel  
Água : quente/fria  
Energia eléctrica : 110-120V / 60Hz



Álbum fotográfico - 1



Equipamentos interiores



sala de jantar



duche(s)



Álbum fotográfico - 2



Mar



saião



mesa(s) de jardim



quarto

## Localização

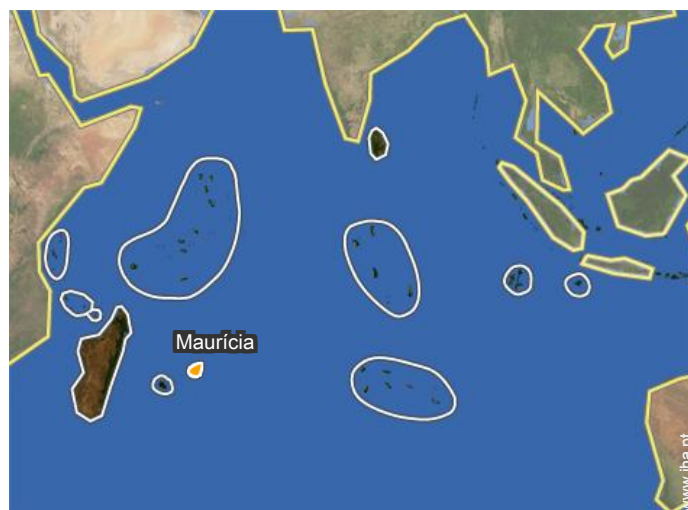

## Localização & Acessos

" Localizado ao norte da ilha Maurícia, Péreybère, perto da paragem de autocarro, quieto e seguro. "



Coordenadas GPS em graus, minutos e segundos: Latitude 19°59'24"S - Longitude 57°36'13"E (Alojamento)

### Morada

→ Macumba Lame

● Auto-estrada (saída) M2

→ Grand Baie, Ilha Maurícia, Maurícia

→ Distância : 5km

→ Tempo : 10'

● Aeroporto Sir Seewoosagur Ramgoolam

→ Plaisance, Ilha Maurícia, Maurícia

→ Distância : 70km

● Grand Baie : (2,5km)

● Port Louis : (20km)

● Plaisance : (70km)

## Contacto

Línguas faladas



# Alojamentos Turísticos Ilha Maurícia - Pereybere "Résidence du Récif"

7  
[Reservar](#)

Calendário das disponibilidades - a partir de : Setembro 2018

Set	S	D	S	T	Q	Q	S	S	D	S	T	Q	Q	S	S	D	S	T	Q	Q	S	S	D	S	T	Q	Q	S	S	D
2018	1	2	3	4	5	6	7	8	9	10	11	12	13	14	15	16	17	18	19	20	21	22	23	24	25	26	27	28	29	30

Out	S	T	Q	Q	S	S	D	S	T	Q	Q	S	S	D	S	T	Q	Q	S	S	D	S	T	Q	Q	S	S	D	S	T	Q
2018	1	2	3	4	5	6	7	8	9	10	11	12	13	14	15	16	17	18	19	20	21	22	23	24	25	26	27	28	29	30	31
	-	-	-	-	-	-	-	-	-	-	-	-	-	-	-	-	-	-	-	-	-	-	-	-	-	-	-	-	-	-	

Nov	Q	S	S	D	S	T	Q	Q	S	S	D	S	T	Q	Q	S	S	D	S	T	Q	Q	S	S	D	S	T	Q	Q	S
2018	1	2	3	4	5	6	7	8	9	10	11	12	13	14	15	16	17	18	19	20	21	22	23	24	25	26	27	28	29	30
	-	-	-	-	-	-	-	-	-	-	-	-	-	-	-	-	-	-	-	-	-	-	-	-	-	-	-	-	-	-

Dez	S	D	S	T	Q	Q	S	S	D	S	T	Q	Q	S	S	D	S	T	Q	Q	S	S	D	S	T	Q	Q	S	S	D	S
2018	1	2	3	4	5	6	7	8	9	10	11	12	13	14	15	16	17	18	19	20	21	22	23	24	25	26	27	28	29	30	31
	-	-	-	-	-	-	-	-	-	-	-	-	-	-	-	-	-	-	-	-	-	-	-	-	-	-	-	-	-	-	-

Jan	T	Q	Q	S	S	D	S	T	Q	Q	S	S	D	S	T	Q	Q	S	S	D	S	T	Q	Q	S	S	D	S	T	Q	Q
2019	1	2	3	4	5	6	7	8	9	10	11	12	13	14	15	16	17	18	19	20	21	22	23	24	25	26	27	28	29	30	31
	-	-	-	-	-	-	-	-	-	-	-	-	-	-	-	-	-	-	-	-	-	-	-	-	-	-	-	-	-	-	-

Fev	S	S	D	S	T	Q	Q	S	S	D	S	T	Q	Q	S	S	D	S	T	Q	Q	S	S	D	S	T	Q	Q
2019	1	2	3	4	5	6	7	8	9	10	11	12	13	14	15	16	17	18	19	20	21	22	23	24	25	26	27	28
	-	-	-	-	-	-	-	-	-	-	-	-	-	-	-	-	-	-	-	-	-	-	-	-	-	-	-	-

Mar	S	S	D	S	T	Q	Q	S	S	D	S	T	Q	Q	S	S	D	S	T	Q	Q	S	S	D	S	T	Q	Q	S	S	D
2019	1	2	3	4	5	6	7	8	9	10	11	12	13	14	15	16	17	18	19	20	21	22	23	24	25	26	27	28	29	30	31
	-	-	-	-	-	-	-	-	-	-	-	-	-	-	-	-	-	-	-	-	-	-	-	-	-	-	-	-	-	-	-

Abr	S	T	Q	Q	S	S	D	S	T	Q	Q	S	S	D	S	T	Q	Q	S	S	D	S	T	Q	Q	S	S	D	S	T
2019	1	2	3	4	5	6	7	8	9	10	11	12	13	14	15	16	17	18	19	20	21	22	23	24	25	26	27	28	29	30
	-	-	-	-	-	-	-	-	-	-	-	-	-	-	-	-	-	-	-	-	-	-	-	-	-	-	-	-	-	-

Mai	Q	Q	S	S	D	S	T	Q	Q	S	S	D	S	T	Q	Q	S	S	D	S	T	Q	Q	S	S	D	S	T	Q	Q	S
2019	1	2	3	4	5	6	7	8	9	10	11	12	13	14	15	16	17	18	19	20	21	22	23	24	25	26	27	28	29	30	31
	-	-	-	-	-	-	-	-	-	-	-	-	-	-	-	-	-	-	-	-	-	-	-	-	-	-	-	-	-	-	-

Jun	S	D	S	T	Q	Q	S	S	D	S	T	Q	Q	S	S	D	S	T	Q	Q	S	S	D	S	T	Q	Q	S	S	D
2019	1	2	3	4	5	6	7	8	9	10	11	12	13	14	15	16	17	18	19	20	21	22	23	24	25	26	27	28	29	30
	-	-	-	-	-	-	-	-	-	-	-	-	-	-	-	-	-	-	-	-	-	-	-	-	-	-	-	-	-	-

 Reservado

Calendário das disponibilidades - a partir de : Junho 2019

Jul	S	T	Q	Q	S	S	D	S	T	Q	Q	S	S	D	S	T	Q	Q	S	S	D	S	T	Q							
2019	1	2	3	4	5	6	7	8	9	10	11	12	13	14	15	16	17	18	19	20	21	22	23	24	25	26	27	28	29	30	31
	-	-	-	-	-	-	-	-	-	-	-	-	-	-	-	-	-	-	-	-	-	-	-	-	-	-	-	-	-	-	-

Ago	Q	S	S	D	S	T	Q	Q	S	S	D	S	T	Q	Q	S	S	D	S	T	Q	Q	S	S	D	S	T	Q	Q	S	S
2019	1	2	3	4	5	6	7	8	9	10	11	12	13	14	15	16	17	18	19	20	21	22	23	24	25	26	27	28	29	30	31
	-	-	-	-	-	-	-	-	-	-	-	-	-	-	-	-	-	-	-	-	-	-	-	-	-	-	-	-	-	-	-

Reservado

[Mês : Seguinte >>](#)

Preços de aluguer - Casa de pedra - de 1 até 6 Pessoa(s)

Preços	Noite	Fim-de-semana	Semana	2 semanas	Mês
<input type="checkbox"/> Época média	65€ > 3	-	-	-	-
<input type="checkbox"/> Época alta	98€ > 3	-	-	-	-
<input type="checkbox"/> Especial festas	-	52€	-	-	-

> Mínimo Noite

[Reservar](#)

Condições de reservas

• Reserva

→ Pagamento no acto da reserva :  
80% do montante do aluguer  
→ Pagamento do valor restante :  
no acto da entrega das chaves

Modos de pagamento aceites

• Transferência bancária • Dinheiro

[▶ Reservar](#)

[▶ Contactar o proprietário](#)

Contacte directamente os proprietários

[www.iha.pt](http://www.iha.pt)  
Nº classificado  
50653  
>> [Reservar](#) <<

Contacto

Línguas  
faladas

