

Alojamentos Turísticos

Paris distrito 4

Estúdio

Centro de PARIS, na visão de MARAIS 6º andar/elevador + varanda - WIFI

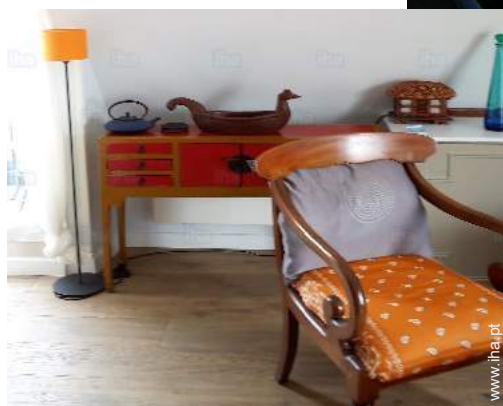

Estúdio no 6º andar, entrada individual,
num(a) Imóvel antigo com 6 andares

Ambiente : histórico, cultural

Capacidade : 2 pessoa(s)
Divisões : 1

Paris distrito 4 - Paris (75) - Île de France

França

Reserva : +33 (0) 466574187 (França)

Nº classificado 58962

www.ihapt.com



Alojamentos Turísticos



Estúdio no 6º andar, entrada individual, num (a) Imóvel antigo com 6 andares

- Ideal para casal, lua-de-mel
- Vista : panorâmica, desafogada, sem prédio em frente, dominante, sobre telhados, monumento
- Ambiente : histórico, cultural
- Exposição : Sudeste

"Centro histórico Studio - pântano - brilhante, da velha Paris - Nice edifício 1880 - 6º andar com vista soberba para elevador - 2 varandas com vista panorâmica - sobre os telhados de Paris - WIFI - charme e conforto no coração de PARIS. No centro da velha Paris histórico no Marais, os proprietários oferecem para ficar em um bom estúdio no 6º andar com elevador, em um belo edifício de pedra de Haussmann. O estúdio é muito brilhante. Inclui duas janelas, cada um com uma varanda e uma soberba vista panorâmica sobre os telhados de Paris, enfrentando o gênio da Bastilha de um lado para um e Beaubourg, Centre Georges Pompidou para a outra arte contemporânea. É mobiliado com bom gosto, muito carácter. A cozinha é funcional, tem até uma mini máquina de lavar louça. O banheiro é pequeno, mas o banheiro é separado. Disponível no armário da entrada com armário. O sofá-cama é a obrigação das camas de sofá. MUITO CONFORTÁVEL! Ele foi selecionado para o conforto dos mais de 70 anos de idade, nossa! Satélite de telefone, WIFI, TV. "

Meio envolvente & localização



Cidade



Cultura

" Localizado a dois não é o Hotel da cidade, perto de todas as lojas, lojas de ruas Archives e rue Francs-Bourgeois, restaurantes, cinemas e teatros, de luxo você estão a 10 minutos a pé da Notre Dame, Museu do Louvre e Beaubourg em um lado da Place des Vosges, o lugar da Bastilha e o lugar da República do outro lado. Em menos de cinco minutos a pé, você é ao longo das margens do Sena para uma balada no 'os bookstalls' ou para um passeio no barco. O Museu do Louvre e Champs-Élysées em 10 minutos pela linha 1 do metrô. "

Lazeres

- Atracções e lazer :

Bar/pub, discoteca, restaurante, cinema, cinema de Verão, karaoke, parque e jardim, zoo/parque zoológico, centro de exposições, galeria de arte, local histórico, museu, teatro, teatro de verão, ópera, festival, antiguidades & velharias, loja de artesanato, caves e provas de vinho, sauna, hammam, ginásio, centro de estética, centro de fitness

Meio envolvente

- Comodidades :

Centro da cidade <50m
Paragem/estação de autocarros <50m
Estação de metro 100m
Aluguer bicicletas/BTT <50m
Aluguer de veículos
Padaria <50m
Comida para fora <50m
Pequenos comércio <50m
Lojas de luxo e marcas 100m
Cabeleireiro <50m
Cyber café 100m
Correios 100m
Banco <50m
Caixa automático multibanco <50m
Farmácia 50m
Médico 100m
Enfermeira
Hospital 1,5km





sala de estar

Interior

- **Capacidade de acolhimento :**

2 pessoa(s) (2 adultos)

- **Área habitável :**

25m²

- **Divisões interiores :**

1 divisões, 1 duche(s), 1 WC, sala de estar 25m², cozinha americana

- **Dormida - cama(s) :**

1 sofá(s) cama 2 pessoas

- **Conforto :**

Elevador, TV, sistema hifi, jogos de sociedade, colecção de livros, telefone, acesso à Internet de banda larga, wi-fi, armário, guarda-roupa, secador de cabelo, seca toalhas, ventilador portátil, aquecimento eléctrico, cortinas, estores, vídeo porteiro, código de acesso, detector de incêndio

- **Equipamento doméstico :**

Louça/talheres, utensílios e trem de cozinha, cafeteira, cafeteira eléctrica, chaleira eléctrica, torradeira, placa, mini-forno, micro-ondas, exaustor, frigorífico, lava-louça, máquina de lavar roupa, máquina de secar roupa, aspirador, ferro de engomar, tábua de passar a ferro

Exterior

- **Instalação exterior :**

Varandim



vista sudeste

Serviços

- **Roupa de casa :**

Lençóis (1 vez(es)/semana), Toalhas (1 vez(es)/semana), Roupa de casa (1 vez(es)/semana), Edredão/ões (1 vez(es)/semana), Almofadas(s) (1 vez(es)/semana)

Informações práticas

- **Informações práticas**

Animais não aceites
Cobertura de rede telemóvel



sala de estar

Álbum fotográfico - 1



sala de estar



sala de estar

vista sudeste

Álbum fotográfico - 2



vista a partir da sala de estar

sala de estar



cozinha americana

cozinha americana

cozinha americana



Equipamento doméstico

utensílios e trem de cozinha

vista a partir da cozinha



vista nordeste



sala de estar



vista panorâmica

Álbum fotográfico - 3



sala de estar



sofá(s) cama 2 pessoas



vista a partir do varandim



Equipamentos interiores



duche(s)



sala de estar



elevador



o imóvel



actividades nas proximidades



nas proximidades



nas proximidades



nas proximidades

Localização

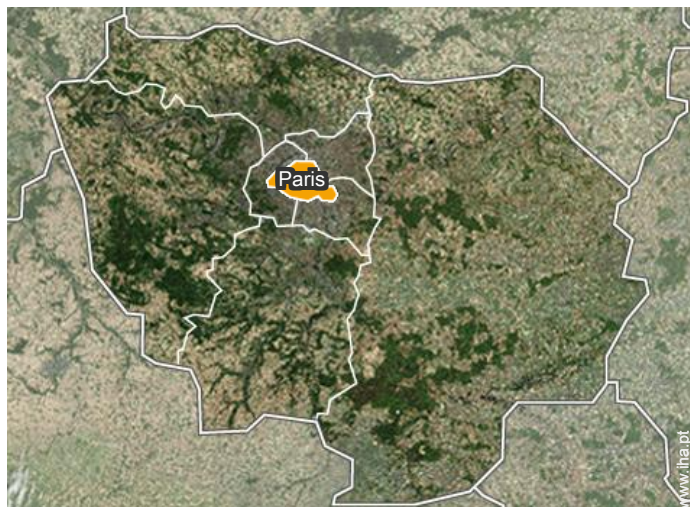

Localização & Acessos

“ Estações de metro: prefeitura (linha 1) ou autocarro Rambuteau (linha 11): 75 o prédio abaixo leva você diretamente para a Filarmônica ou La Villette. 29 na Gare de Lyon e + + + ”



Coordenadas GPS em graus, minutos e segundos: Latitude 48°51'34"N - Longitude 2°21'21"E (Alojamento)

Morada

→ 29, rue des Blancs-Manteaux
75004 Paris distrito 4

● Estação de caminho de ferro Paris Gare de Lyon

→ Paris, Paris, Île de France, França
→ Tempo : 10'

● Aeroporto Paris Charles de Gaulle

→ Paris, Paris, Île de France, França
→ Tempo : 45'

Contacto

Línguas faladas



Calendário das disponibilidades - a partir de : Novembro 2017

Nov	Q	Q	S	S	D	S	T	Q	Q	S	S	D	S	T	Q	Q	S	S	D	S	T	Q	Q	S	S	D	S	T	Q	Q	
2017	1	2	3	4	5	6	7	8	9	10	11	12	13	14	15	16	17	18	19	20	21	22	23	24	25	26	27	28	29	30	
Dez	S	S	D	S	T	Q	Q	S	S	D	S	T	Q	Q	S	S	D	S	T	Q	Q	S	S	D	S	T	Q	Q	S	S	D
2017	1	2	3	4	5	6	7	8	9	10	11	12	13	14	15	16	17	18	19	20	21	22	23	24	25	26	27	28	29	30	31
	-	-	-	-	-	-	-	-	-	-	-	-	-	-	-	-	-	-	-	-	-	-	-	-	-	-	-	-	-	-	
Jan	S	T	Q	Q	S	S	D	S	T	Q	Q	S	S	D	S	T	Q	Q	S	S	D	S	T	Q	Q	S	S	D	S	T	Q
2018	1	2	3	4	5	6	7	8	9	10	11	12	13	14	15	16	17	18	19	20	21	22	23	24	25	26	27	28	29	30	31
	-	-	-	-	-	-	-	-	-	-	-	-	-	-	-	-	-	-	-	-	-	-	-	-	-	-	-	-	-	-	
Fev	Q	S	S	D	S	T	Q	Q	S	S	D	S	T	Q	Q	S	S	D	S	T	Q	Q	S	S	D	S	T	Q			
2018	1	2	3	4	5	6	7	8	9	10	11	12	13	14	15	16	17	18	19	20	21	22	23	24	25	26	27	28			
	-	-	-	-	-	-	-	-	-	-	-	-	-	-	-	-	-	-	-	-	-	-	-	-	-	-	-	-	-		
Mar	Q	S	S	D	S	T	Q	Q	S	S	D	S	T	Q	Q	S	S	D	S	T	Q	Q	S	S	D	S	T	Q	Q	S	S
2018	1	2	3	4	5	6	7	8	9	10	11	12	13	14	15	16	17	18	19	20	21	22	23	24	25	26	27	28	29	30	31
	-	-	-	-	-	-	-	-	-	-	-	-	-	-	-	-	-	-	-	-	-	-	-	-	-	-	-	-	-	-	
Abr	D	S	T	Q	Q	S	S	D	S	T	Q	Q	S	S	D	S	T	Q	Q	S	S	D	S	T	Q	Q	S	S	D	S	
2018	1	2	3	4	5	6	7	8	9	10	11	12	13	14	15	16	17	18	19	20	21	22	23	24	25	26	27	28	29	30	
	-	-	-	-	-	-	-	-	-	-	-	-	-	-	-	-	-	-	-	-	-	-	-	-	-	-	-	-	-	-	
Mai	T	Q	Q	S	S	D	S	T	Q	Q	S	S	D	S	T	Q	Q	S	S	D	S	T	Q	Q	S	S	D	S	T	Q	Q
2018	1	2	3	4	5	6	7	8	9	10	11	12	13	14	15	16	17	18	19	20	21	22	23	24	25	26	27	28	29	30	31
	-	-	-	-	-	-	-	-	-	-	-	-	-	-	-	-	-	-	-	-	-	-	-	-	-	-	-	-	-	-	
Jun	S	S	D	S	T	Q	Q	S	S	D	S	T	Q	Q	S	S	D	S	T	Q	Q	S	S	D	S	T	Q	Q	S	S	
2018	1	2	3	4	5	6	7	8	9	10	11	12	13	14	15	16	17	18	19	20	21	22	23	24	25	26	27	28	29	30	
	-	-	-	-	-	-	-	-	-	-	-	-	-	-	-	-	-	-	-	-	-	-	-	-	-	-	-	-	-	-	
Jul	D	S	T	Q	Q	S	S	D	S	T	Q	Q	S	S	D	S	T	Q	Q	S	S	D	S	T	Q	Q	S	S	D	S	T
2018	1	2	3	4	5	6	7	8	9	10	11	12	13	14	15	16	17	18	19	20	21	22	23	24	25	26	27	28	29	30	31
	-	-	-	-	-	-	-	-	-	-	-	-	-	-	-	-	-	-	-	-	-	-	-	-	-	-	-	-	-	-	
Ago	Q	Q	S	S	D	S	T	Q	Q	S	S	D	S	T	Q	Q	S	S	D	S	T	Q	Q	S	S	D	S	T	Q	Q	S
2018	1	2	3	4	5	6	7	8	9	10	11	12	13	14	15	16	17	18	19	20	21	22	23	24	25	26	27	28	29	30	31
	-	-	-	-	-	-	-	-	-	-	-	-	-	-	-	-	-	-	-	-	-	-	-	-	-	-	-	-	-	-	

 Época alta

Calendário das disponibilidades - a partir de : Agosto 2018



Set	S	D	S	T	Q	Q	S	S	D	S	T	Q	Q	S	S	D	S	T	Q	Q	S	S	D	S	T	Q	Q	S	S	D
2018	1	2	3	4	5	6	7	8	9	10	11	12	13	14	15	16	17	18	19	20	21	22	23	24	25	26	27	28	29	30
	-	-	-	-	-	-	-	-	-	-	-	-	-	-	-	-	-	-	-	-	-	-	-	-	-	-	-	-	-	-

Out	S	T	Q	Q	S	S	D	S	T	Q	Q	S	S	D	S	T	Q	Q	S	S	D	S	T	Q	Q	S	S	D	S	T	Q
2018	1	2	3	4	5	6	7	8	9	10	11	12	13	14	15	16	17	18	19	20	21	22	23	24	25	26	27	28	29	30	31
	-	-	-	-	-	-	-	-	-	-	-	-	-	-	-	-	-	-	-	-	-	-	-	-	-	-	-	-	-	-	-

 Época alta

[Mês : Seguinte >>](#)

Preços de aluguer - Estúdio - 2 Pessoa(s)

Preços	Noite	Fim-de-semana	Semana	2 semanas	Mês
 Época alta	98€ > 6	-	680€	-	-
 Período promocional	-	-	560€	-	-

> Mínimo Noite

[Reservar](#)

Condições de reservas

• Reserva

- Pagamento no acto da reserva : 30% do montante do aluguer
- Pagamento do valor restante : no acto da entrega das chaves
- Sinal pedido : 500€

• Arrendamento

- Despesas correntes incluídas

Modos de pagamento aceites

- Vale de correio internacional
- Transferência bancária
- Cheque bancário
- Cheque do banco
- Travellers Cheques
- Dinheiro

[▶ Reservar](#)

[▶ Contactar o proprietário](#)

Contacte directamente os proprietários

www.iha.pt
N° classificado
58962
[>> Reservar <<](#)

Contacto

Línguas faladas

