

Alojamentos Turísticos Costa de Valencia Vivenda

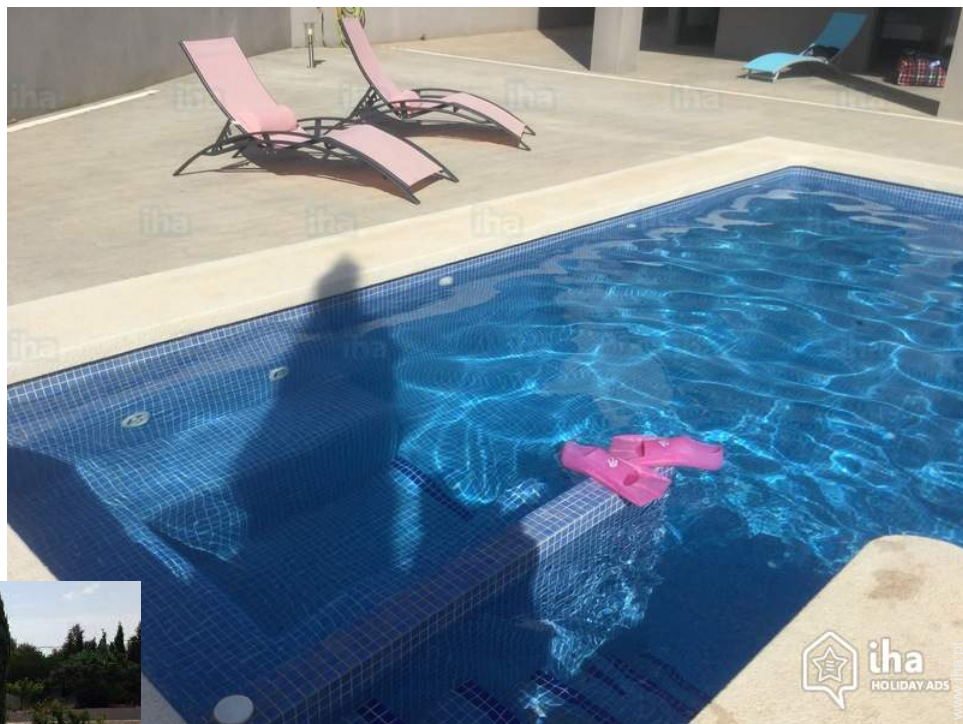

Vivenda, individual, piso térreo, entrada individual, num(a) Propriedade

Ambiente : sossegado, natural

Capacidade : de 1 até 8 pessoa(s)

Quarto(s) : 4

Divisões : 9

Náquera - Província de Valência - Comunidade Valenciana
Espanha

Nº classificado 367

Reserva : +33 (0) 2 33 04 64 61 (França)

www.iha.pt



Alojamentos Turísticos



Vivenda, individual, piso térreo, entrada individual, num(a) Propriedade

- **Ideal para público em geral, família numerosa**
- **Vista** : sem prédio em frente, montanha, piscina, campos agrícolas, pôr-do-sol excepcional
- **Ambiente** : sossegado, natural
- **Exposição** : Sul

Os extras

- **Piscina** :
Piscina privada, rectangular (comprimento 9m, largura 6m), sistema iluminação, acesso por degraus, duche exterior
- **Estacionamento** :
Estacionamento coberto : 1 abrigo para veículo. Estacionamento ar-livre : 3 no terreno.
- **Vantagens** :
Jacuzzi, mesa de bilhar, 1 bicicleta(s), 1 kit (s) de máscara / barbatanas / tubo



Piscina

Meio envolvente & localização



Montanha



Golfe

Lazeres

- **Lazeres a menos de 20 km / 12 milhas** :
Banhos, prancha à vela, vela, canoe-kayak, golfe, ténis, squash, centro de equitação, excursão de barco, passeio a cavalo, minigolfe, karting, circuito automóvel, bowling, pesca
- **Enquadramento** :
Escola de vela, escola de ténis, escola de equitação
- **Atrações e lazer** :
Discoteca, restaurante, cinema de Verão, zoo/parque zoológico, parque marinho, reserva natural, local histórico, museu, ópera, loja de artesanato, casino, banhos naturais, termas, centro de talassoterapia

Meio envolvente

- **Lugar pitoresco** :
Pistas de esqui >50km
Mar/oceano 15km
Praia 15km
Campo de golfe 18 buracos 15km
Spot surf >50km
Base náutica 15km
Maciço montanhoso 3km
Porto de recreio
Passadiço flutuante para barco 15km
Passadiço flutuante para jet-ski
- **Comodidades** :
Centro aldeia 2km
Paragem/estação de autocarros 3km
Estação de metro 10km
Padaria 2km
Pequenos comércios 2km
Supermercado 2km
Lojas de luxo e marcas 30km
Cabeleireiro 10km
Banco 2km
Caixa automático multibanco 2km
Farmácia 2km
Médico 7,5km
Hospital 30km
Posto de saúde 10km



WC



salão televisão



canto cozinha

Interior

- **Capacidade de acolhimento :**

de 1 até 8 pessoa(s)

- **Área habitável :**

250m²

- **Divisões interiores :**

9 divisões, 4 quarto(s), 2 casa(s) de banho, 2 duche(s), 4 WC, sala de estar 60m², sala de jantar, lareira, salão televisão, tratamento de roupas, lavandaria self-service

- **Dormida - cama(s) :**

3 cama(s) de casal, 1 camas beliche, 1 sofá (s) cama 1 pessoa

- **Conforto :**

Lareira, TV, colecção de livros, tomada antena TV, cabo/satélite, armário, guarda-roupa, jacuzzi, ar condicionado (totalmente), aquecimento central, parede envidraçada, estores, vidros duplos, persianas, persianas eléctricas, vídeo porteiro, alarme, portão com telecomando

- **Equipamento doméstico :**

Louça/talheres, utensílios e trem de cozinha, cafeteira, cafeteira eléctrica, chaleira eléctrica, torradeira, espremedor de sumos, robot de cozinha, grill-raclette, fogão eléctrico, placa, forno, micro-ondas, fritadeira eléctrica, exaustor, frigorífico, congelador, máquina de fazer gelo, lava-louça, máquina de lavar roupa, aspirador, ferro de engomar, tábua de passar a ferro

Exterior

- **Área do terreno :**

1500m²

- **Instalação exterior :**

Terraço, terraço coberto 22m², varandim

- **Ambiente exterior :**

Pátio privado, terreno fechado, jardim paisagístico, olival, pomar

- **Equipamentos exteriores :**

Barbecue, mesa(s) de jardim, cadeira(s) de jardim, carrinho de chá, guarda-sol, salão de jardim, espreguiçadeira(s), cadeira(s) de praia, duche exterior, WC exterior



vista nordeste

Serviços

- **Roupa de casa :**

Lençóis, Toalhas, Roupa de casa, Toalhas de praia, Edredão/ões, Almofadas(s)

- **Casa :**

Serviço de limpeza possível como extra (1 vez(es)/semana +70€), Limpeza de partida possível como extra (+120€), Parque de estacionamento

Informações práticas

- **Informações práticas**

Animais não aceites

Cobertura de rede telemóvel, transporte pessoal recomendado

Água : quente/fria

Corrente eléctrica : sector

- **Acolhimento das pessoas com deficiência**

Acesso cadeira de rodas

Adaptado para deficiência : motor



Equipamentos interiores

Álbum fotográfico - 1



Piscina



salão televisão



WC



canto cozinha



Equipamentos interiores

Álbum fotográfico - 2



vista nordeste



fachada



Instalação exterior



mesa de bilhar



terraço

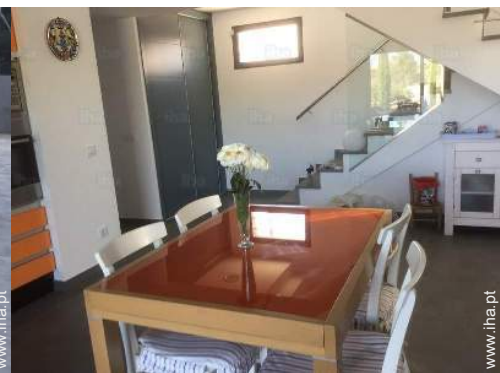

canto cozinha



jacuzzi



jardim paisagístico



terraço coberto



fachada



quarto

Álbum fotográfico - 3



canto cozinha



Divisões interiores



salão televisão



vista a partir da casa



quarto principal



vista a partir da sala de jantar



vista sud

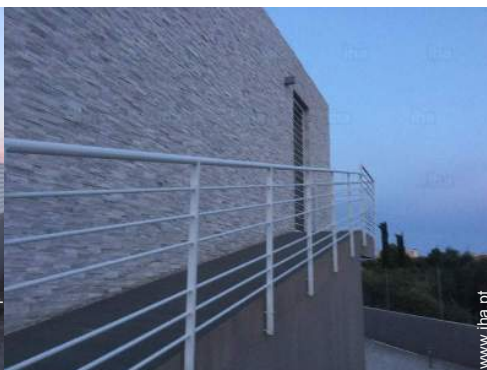

adaptado para deficiência



tratamento de roupas



barbecue



terraço



fachada

Localização



Localização & Acessos



Coordenadas GPS em graus, minutos e segundos: Latitude 39°37'53"N - Longitude 0°25'4"O (Alojamento)

Morada

→ Calle Armando Ramón
46119 Nàquera

- Valência : (31km)
- Bétera : (10km)
- Playa de Puebla de Farnals : (12km)

Contacto

Línguas faladas



Calendário das disponibilidades - a partir de : Fevereiro 2019

Fev	S	S	D	S	T	Q	Q	S	S	D	S	T	Q	Q	S	S	D	S	T	Q	Q	S	S	D	S	T	Q	Q
2019	1	2	3	4	5	6	7	8	9	10	11	12	13	14	15	16	17	18	19	20	21	22	23	24	25	26	27	28
																					-	-	-	-	-	-	-	-

Mar	S	S	D	S	T	Q	Q	S	S	D	S	T	Q	Q	S	S	D	S	T	Q	Q	S	S	D	S	T	Q	Q	S	S	D
2019	1	2	3	4	5	6	7	8	9	10	11	12	13	14	15	16	17	18	19	20	21	22	23	24	25	26	27	28	29	30	31
	-	-	-	-	-	-	-	-	-	-	-	-	-	-	-	-	-	-	-	-	-	-	-	-	-	-	-	-	-	-	-

Abr	S	T	Q	Q	S	S	D	S	T	Q	Q	S	S	D	S	T	Q	Q	S	S	D	S	T	Q	Q	S	S	D	S	T
2019	1	2	3	4	5	6	7	8	9	10	11	12	13	14	15	16	17	18	19	20	21	22	23	24	25	26	27	28	29	30
	-	-	-	-	-	-	-	-	-	-	-	-	-	-	-	-	-	-	-	-	-	-	-	-	-	-	-	-	-	-

Mai	Q	Q	S	S	D	S	T	Q	Q	S	S	D	S	T	Q	Q	S	S	D	S	T	Q	Q	S	S	D	S	T	Q	Q	S
2019	1	2	3	4	5	6	7	8	9	10	11	12	13	14	15	16	17	18	19	20	21	22	23	24	25	26	27	28	29	30	31
	-	-	-	-	-	-	-	-	-	-	-	-	-	-	-	-	-	-	-	-	-	-	-	-	-	-	-	-	-	-	-

Jun	S	D	S	T	Q	Q	S	S	D	S	T	Q	Q	S	S	D	S	T	Q	Q	S	S	D	S	T	Q	Q	S	S	D
2019	1	2	3	4	5	6	7	8	9	10	11	12	13	14	15	16	17	18	19	20	21	22	23	24	25	26	27	28	29	30
	-	-	-	-	-	-	-	-	-	-	-	-	-	-	-	-	-	-	-	-	-	-	-	-	-	-	-	-	-	-

Jul	S	T	Q	Q	S	S	D	S	T	Q	Q	S	S	D	S	T	Q	Q	S	S	D	S	T	Q	Q	S	S	D	S	T	Q
2019	1	2	3	4	5	6	7	8	9	10	11	12	13	14	15	16	17	18	19	20	21	22	23	24	25	26	27	28	29	30	31
	-	-	-	-	-	-	-	-	-	-	-	-	-	-	-	-	-	-	-	-	-	-	-	-	-	-	-	-	-	-	-

Ago	Q	S	S	D	S	T	Q	Q	S	S	D	S	T	Q	Q	S	S	D	S	T	Q	Q	S	S	D	S	T	Q	Q	S	S
2019	1	2	3	4	5	6	7	8	9	10	11	12	13	14	15	16	17	18	19	20	21	22	23	24	25	26	27	28	29	30	31
	-	-	-	-	-	-	-	-	-	-	-	-	-	-	-	-	-	-	-	-	-	-	-	-	-	-	-	-	-	-	-

Set	D	S	T	Q	Q	S	S	D	S	T	Q	Q	S	S	D	S	T	Q	Q	S	S	D	S	T	Q	Q	S	S	D	S
2019	1	2	3	4	5	6	7	8	9	10	11	12	13	14	15	16	17	18	19	20	21	22	23	24	25	26	27	28	29	30
	-	-	-	-	-	-	-	-	-	-	-	-	-	-	-	-	-	-	-	-	-	-	-	-	-	-	-	-	-	-

Out	T	Q	Q	S	S	D	S	T	Q	Q	S	S	D	S	T	Q	Q	S	S	D	S	T	Q	Q	S	S	D	S	T	Q	Q
2019	1	2	3	4	5	6	7	8	9	10	11	12	13	14	15	16	17	18	19	20	21	22	23	24	25	26	27	28	29	30	31
	-	-	-	-	-	-	-	-	-	-	-	-	-	-	-	-	-	-	-	-	-	-	-	-	-	-	-	-	-	-	-

Nov	S	S	D	S	T	Q	Q	S	S	D	S	T	Q	Q	S	S	D	S	T	Q	Q	S	S	D	S	T	Q	Q	S	S
2019	1	2	3	4	5	6	7	8	9	10	11	12	13	14	15	16	17	18	19	20	21	22	23	24	25	26	27	28	29	30
	-	-	-	-	-	-	-	-	-	-	-	-	-	-	-	-	-	-	-	-	-	-	-	-	-	-	-	-	-	-

 Reservado



Calendário das disponibilidades - a partir de : Novembro 2019





Dez	D	S	T	Q	Q	S	S	D	S	T	Q	Q	S	S	D	S	T	Q	Q	S	S	D	S	T							
2019	1	2	3	4	5	6	7	8	9	10	11	12	13	14	15	16	17	18	19	20	21	22	23	24	25	26	27	28	29	30	31

Jan	Q	Q	S	S	D	S	T	Q	Q	S	S	D	S	T	Q	Q	S	S	D	S	T	Q	Q	S							
2020	1	2	3	4	5	6	7	8	9	10	11	12	13	14	15	16	17	18	19	20	21	22	23	24	25	26	27	28	29	30	31

Reservado

[Mês : Seguinte >>](#)

Preços de aluguer - Vivenda - de 1 até 8 Pessoa(s)

Preços	Noite	Fim-de-semana	Semana	2 semanas	Mês
 Época baixa	100€	300€	600€	1100€	2000€
 Época média	120€	400€	800€	1500€	2200€
 Época alta	200€	500€	1100€ (Sábado)	2200€ (Sábado)	3600€ (Sábado)
 Especial festas	200€	500€	1100€	2000€	3000€
 Período promocional	70€	200€	550€	1500€	2000€

(Dia de chegada)

[Reservar](#)



WC



canto cozinha



Equipamentos interiores



Piscina



salão televisão

Condições de reservas

• Reserva

- Pagamento no acto da reserva : 200€
- Pagamento do valor restante : 2 dias antes da estadia
- Sinal pedido : 500€

• Arrendamento

- Despesas correntes incluídas
- Taxa de estadia incluída
- Serviço limpeza partida à parte : 120€

Modos de pagamento aceites

- Transferência bancária
- PayPal
- Dinheiro

► Reservar

► Contactar o proprietário

Contacte directamente os proprietários

www.iha.pt
Nº classificado
367
>> Reservar <<

Contacto

Línguas
faladas



Nº classificado 367

www.iha.pt

