

Alojamentos Turísticos Montargil "Monte da Tojeirinha"

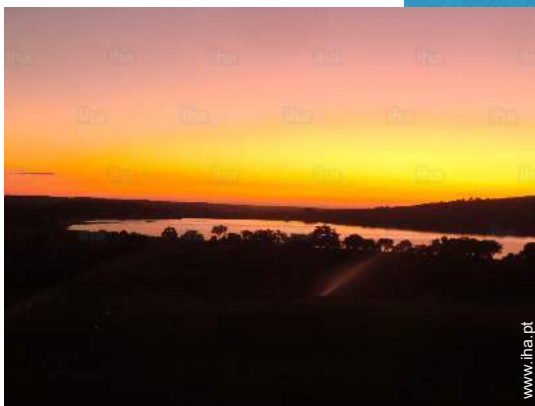

Casa de campo, individual, piso térreo, entrada individual, num(a) Propriedade de Encanto

Ambiente : à beira da água, sereno

Capacidade : de 1 até 18 pessoa (s)

Quarto(s) : 8

Montargil - Distrito de Portalegre - Alentejo
Portugal

Nº classificado 21818

www.iha.pt



>> ALUGUERES PARA FÉRIAS

DE PARTICULAR A PARTICULAR

Alojamentos Turísticos



Casa de campo, individual, piso térreo, entrada individual, num(a) Propriedade de Encanto

- **Ideal para público em geral, sénior/ seniores**

- **Vista** : panorâmica, sem prédio em frente, piscina, lago, pôr-do-sol excepcional, nocturna cintilante

- **Ambiente** : à beira da água, sereno

Os extras

- **Piscina** :

Piscina privada, rectangular, transbordante, duche exterior

- **Estacionamento** :

Estacionamento coberto : abrigo para veículo. Estacionamento ar-livre : na residência.

- **Vantagens** :

1 bicicleta(s), veículo 4X4, barco a motor, barco a remos

Privilégios :

Acesso directo à praia, praia privada, pontão privado, posto de amarração, lugar para barco no porto

Meio envolvente & localização



Campo



Pesca



Cultura

Lazeres

- **Lazeres a menos de 20 km / 12 milhas :**

Bóia puxada, esqui náutico, jet ski, vela, canyoning, caminho de passeio, percurso, BTT (itinerário circuito), excursão de barco, ATV/Moto 4, pesca, pesca à linha

Meio envolvente

- **Lugar pitoresco :**

Praia 300m

Lago 300m



quarto



Outono



Interior

- **Capacidade de acolhimento :**

de 1 até 18 pessoa(s)

- **Área habitável :**

450m²

- **Divisões interiores :**

8 quarto(s), 5 casa(s) de banho, 5 duche(s), lareira

- **Conforto :**

Lareira, elevador, TV, sistema hifi, tomada antena TV, telefone, cabo/satélite, acesso Internet, acesso à Internet de banda larga, wi-fi, guarda-fatos, armário, guarda-roupa, radio despertador, secador de cabelo, mosquitoeiro nas janelas, ar condicionado (totalmente), aquecimento central, aquecimento eléctrico, aquecedor a gás/óleo, cortinas, alarme, detector de incêndio

- **Equipamento doméstico :**

Louça/talheres, utensílios e trem de cozinha, cafeteira, máquina de café expresso, chaleira eléctrica, torradeira, espremedor de sumos, grill-raclette, grelhador, fogão a gás, fogão eléctrico, placa, forno, micro-ondas, exaustor, frigorífico, aspirador, ferro de engomar

Exterior

- **Área do terreno :**

5 ha

- **Instalação exterior :**

Terraço, terraço coberto, pérgola, abrigo de jardim

- **Ambiente exterior :**

Pátio privado, jardim, jardim paisagístico, relvado, parque arborizado, pinhal, pomar, lagoa, rio

- **Equipamentos exteriores :**

Cozinha exterior, forno para pizza, barbecue, mesa(s) de jardim, cadeira(s) de jardim, guarda-sol, 12 espreguiçadeira(s), cadeira(s) de praia, 4 cama de rede, cadeira(s) de baloiço, baloiço, baloiço para criança, parque infantil com areia, duche exterior



Serviços

- **Roupa de casa :**

Lençóis, Toalhas, Roupa de casa, Cobertor(es), Edredão/ões, Almofadas(s)

- **Casa :**

Serviço de limpeza, Limpeza de partida, Limpeza jardim/piscina, Vigilante/porteiro, Parque de estacionamento, Transporte estação/aeroporto possível como extra

- **Pessoal :**

Empregados, Lavandaria, Guia

- **Refeições :**

Pequeno-almoço possível como extra, Refeições barbecue, Preparação refeição local

Informações práticas

- **Informações práticas**

Crianças aceites

Animais aceites com condições (informar-se junto do proprietário)

Cobertura de rede telemóvel

Água : quente/fria

Energia eléctrica : 110-120V / 60Hz

Corrente eléctrica : sector



Álbum fotográfico - 1

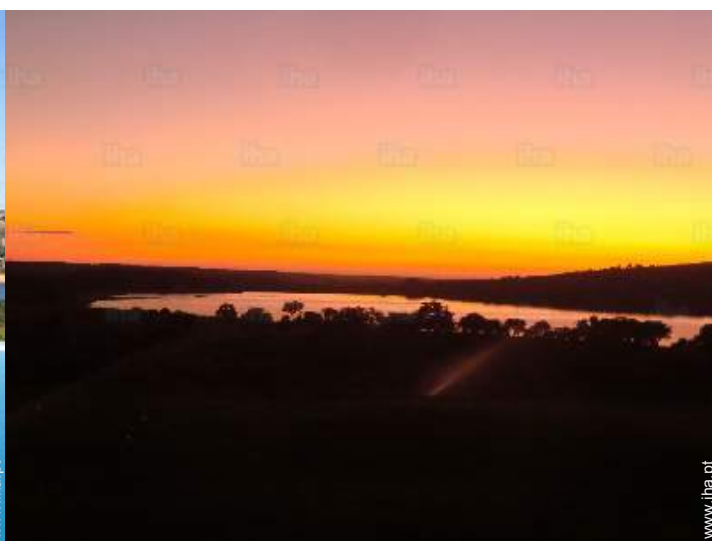

Outono



quarto



Álbum fotográfico - 2



Localização

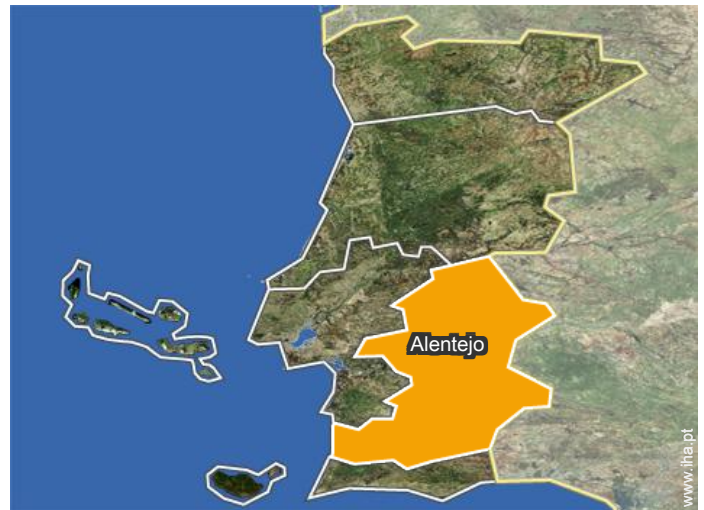
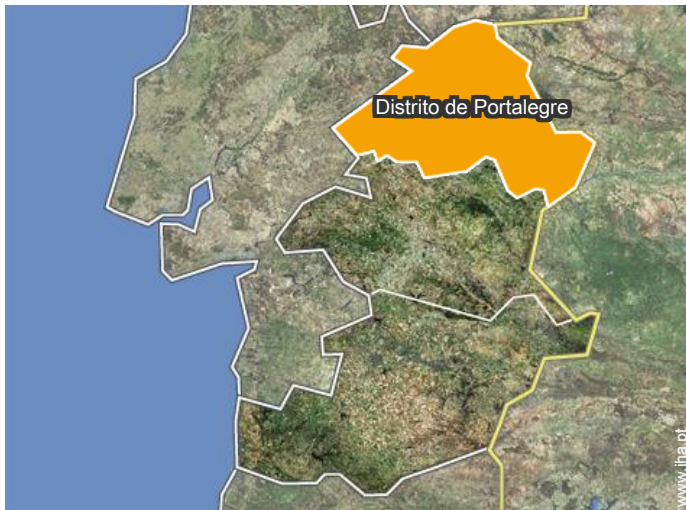

Localização & Acessos



Coordenadas GPS em graus, minutos e segundos: Latitude 39°3'55"N - Longitude 8°9'12"O (Alojamento)

Morada

→ Travessa Tojeirinha Nº 9 Foros do Mocho
7425 Montargil

• Aeroporto Lisbon Portela

→ Lisboa, Distrito de Lisboa, Lisboa e Vale do Tejo, Portugal
→ Distância : 95km
→ Tempo : 1h30'

• Estação rodoviária (autocarro) expresso

→ Montargil, Distrito de Portalegre, Alentejo, Portugal
→ Distância : 2,5km

• Auto-estrada (saída) N2

→ Montargil, Distrito de Portalegre, Alentejo, Portugal
→ Distância : 2km
→ Tempo : 1h30'

- Montargil : (2,5km)
- Évora : (60km)
- Lisboa : (100km)

Contacto

Línguas faladas



Preços de aluguer - Casa de campo - de 1 até 18 Pessoa(s)

Preços	Noite	Fim-de-semana	Semana	2 semanas	Mês
Época baixa	-	-	250€	500€	750€
Época alta	70€	-	450€	-	1000€

[Reservar](#)



Outono

quarto

Condições de reservas

• Reserva

→ Pagamento no acto da reserva :
50% do montante do aluguer

Modos de pagamento aceites

• Transferência bancária • Dinheiro

► Reservar

► Contactar o proprietário

Contacte directamente os proprietários

www.iha.pt
Nº classificado
21818
>> Reservar <<

Contacto

Línguas
faladas

