

Alojamentos Turísticos Hohe Tauern Osttirol "Ferienwohnung Dienstler"



Apartamento no 1º andar, entrada comum, num(a) Moradia de Luxo com 2 andares

Ambiente : propício para o repouso, agradável

Capacidade : de 2 até 6 pessoa(s)
Quarto(s) : 3

Matrei in Osttirol - Tirol

Áustria

Nº classificado 5196

Reserva : +43 (0) 66473581430 (Áustria)

www.iha.pt

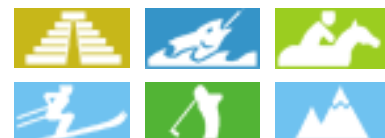

Alojamentos Turísticos



Apartamento no 1º andar, entrada comum, num(a) Moradia de Luxo com 2 andares

- Ideal para público em geral, família
- Vista : panorâmica, desafogada, montanha, floresta, aldeia, nocturna cintilante
- Ambiente : propício para o repouso, agradável
- Exposição : Sudoeste

Os extras

- Estacionamento :
Estacionamento ar-livre : 3 no terreno.
- Vantagens :
Local de esqui
- Equipamentos para bebés :
Cadeira de bebé, banheira bebé



Inverno

Meio envolvente & localização

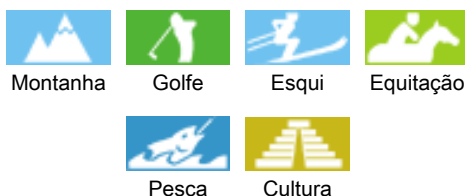

Lazeres

- Lazeres a menos de 20 km / 12 milhas :

Esqui alpino, esqui de fundo, esqui fora de pista, passeio de esqui, snowboard, trenó (pista), patinagem sobre gelo, banhos, canoe-kayak, canyoning, rafting, ténis, squash, centro de equitação, caminho de passeio, percurso, escalada, escalada em rocha, BTT (itinerário circuito), papagaio de papel, asa delta, parapente, passeio de caleche, passeio a cavalo, minigolfe, patins em linha (pista), skateboard (rampa), caça, pesca, pesca à linha

- Enquadramento :

Escola de esqui, clube de esqui para criança, escola de ténis, escola de equitação

- Atracções e lazer :

Bar/pub, restaurante, parque e jardim, reserva natural, local histórico, museu, loja de artesanato, sauna, centro de fitness

Meio envolvente

- Lugar pitoresco :

Pistas de esqui 1km
Meios mecânicos 1km
Pista de patinagem 1km
Piscina aquecida 1km
Piscina pública 2km
Corte de ténis público 1,5km
Campo de golfe 18 buracos 40km
Base naval 40km
Cascata 2km
Rio 800m
Lago 30km
Floresta 100m
Maciço montanhoso 100m
Via ferrata 5km

- Comodidades :

Centro aldeia 300m
Paragem/estação de autocarros 500m
Ligação pistas de esqui por autocarro 200m
Aluguer bicicletas/BTT 2km
Aluguer de equipamento de esqui 500m
Padaria 300m
Comida para fora 2,5km
Pequenos comércioos 1,5km
Supermercado 1,5km
Cabeleireiro 300m
Cyber café 300m
Correios 300m
Banco 300m
Caixa automático multibanco 300m
Farmácia 200m

Médico 300m
Hospital 30km
Posto de saúde 30km



caramanchão



caramanchão

Exterior

- **Área do terreno :**
1500m²
- **Instalação exterior :**
Varandim 15m², abrigo de jardim
- **Ambiente exterior :**
Terreno fechado 1500m², jardim 800m², relvado 600m²
- **Equipamentos exteriores :**
Barbecue, caramanchão, 6 cadeira(s) de praia



grande quarto

Interior

- **Capacidade de acolhimento :**
de 2 até 6 pessoa(s)
- **Área habitável :**
80m²
- **Divisões interiores :**
3 quarto(s), 1 casa(s) de banho, 1 WC, grande cozinha independente
- **Dormida - cama(s) :**
2 cama(s) de casal, 2 cama(s) simple(s)
- **Conforto :**
TV, cabo/satélite, acesso Internet, guarda-fatos, guarda-roupa, cofre, secador de cabelo, seca toalhas, aquecimento central, aquecimento eléctrico, cortinas, estores, vidros duplos, detector de incêndio
- **Equipamento doméstico :**
Louça/talheres, utensílios e trem de cozinha, cafeteira, cafeteira eléctrica, chaleira eléctrica, torradeira, espremedor de sumos, fogão eléctrico, placa, forno, micro-ondas, exaustor, frigorífico, congelador, lava-louça, aspirador

Serviços

- **Roupa de casa :**
Lençóis, Toalhas, Roupa de casa, Cobertor(es), Edredão/ões, Almofadas(s)
- **Casa :**
Limpeza de partida possível como extra (+30 €), Limpeza de neve, Parque de estacionamento
- **Refeições :**
Refeições barbecue

Informações práticas

- **Informações práticas**
Crianças aceites
Água : quente/fria
Energia eléctrica : 220-240V / 50Hz
Corrente eléctrica : sector



Planta interior

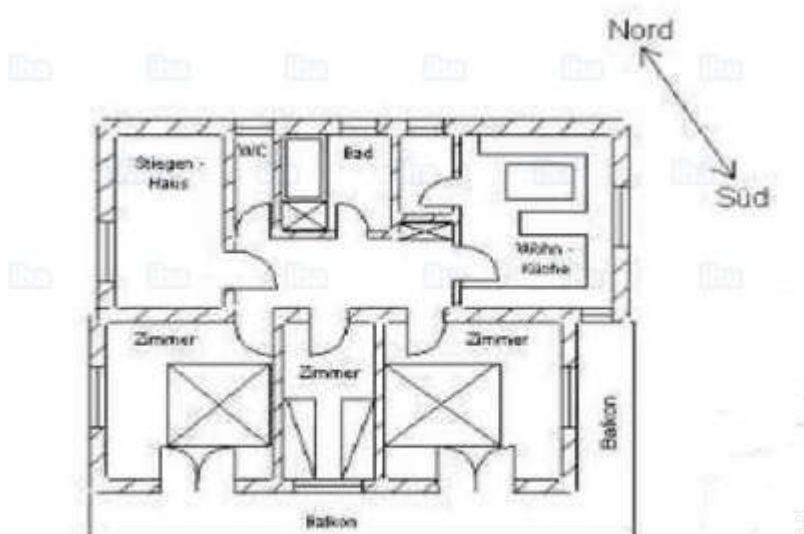

Maßstab 1 : 100

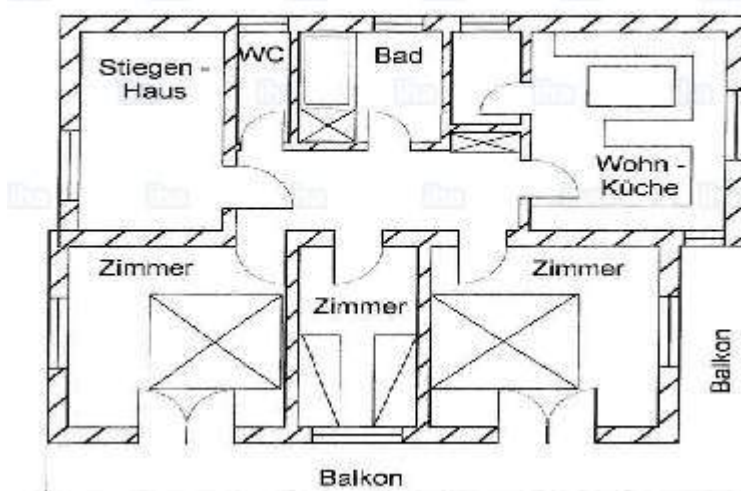

Álbum fotográfico - 1



Inverno



caramanchão



caramanchão



Álbum fotográfico - 2



grande quarto

grande quarto



pistas de esqui



Localização

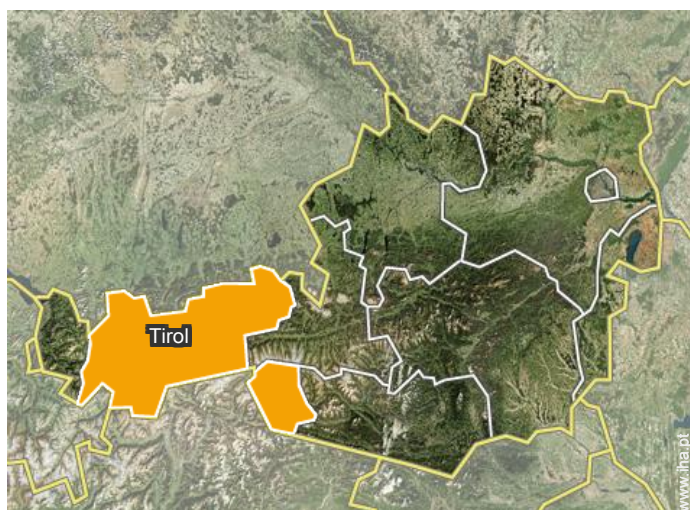

Localização & Acessos



Coordenadas GPS em graus, minutos e segundos: Latitude 47°0'2"N - Longitude 12°32'20"E (Alojamento)

Morada

→ Marstallweg 10a
9971 Matrei in Osttirol

• Auto-estrada (saída) Kufstein Süd

→ Kufstein, Tirol, Áustria
→ Distância : 100km
→ Tempo : 1h15'

• Aeroporto Salzburg W. A. Mozart

→ Salzburgo, Estado do Salzburgo, Áustria
→ Distância : 160km
→ Tempo : 2h

• Auto-estrada (saída) Brixen (Pustertal)

→ Bressanone, Tirol Meridional, Trentino
Alto Ádige, Itália
→ Distância : 110km
→ Tempo : 2h

- Lienz : (28km)
- Mittersill : (38km)
- Kitzbühel : (60km)

Contacto

Línguas faladas



Calendário das disponibilidades - a partir de : Maio 2019

Mai	Q	Q	S	S	D	S	T	Q	Q	S	S	D	S	T	Q	Q	S	S	D	S	T	Q	Q	S	S	D	S	T	Q	Q	S	
2019	1	2	3	4	5	6	7	8	9	10	11	12	13	14	15	16	17	18	19	20	21	22	23	24	25	26	27	28	29	30	31	

Jun	S	D	S	T	Q	Q	S	S	D	S	T	Q	Q	S	S	D	S	T	Q	Q	S	S	D	S	T	Q	Q	S	S	D
2019	1	2	3	4	5	6	7	8	9	10	11	12	13	14	15	16	17	18	19	20	21	22	23	24	25	26	27	28	29	30
	-	-	-	-	-	-	-	-	-	-	-	-	-	-	-	-	-	-	-	-	-	-	-	-	-	-	-	-	-	-

Jul	S	T	Q	Q	S	S	D	S	T	Q	Q	S	S	D	S	T	Q	Q	S	S	D	S	T	Q	Q	S	S	D	S	T	Q
2019	1	2	3	4	5	6	7	8	9	10	11	12	13	14	15	16	17	18	19	20	21	22	23	24	25	26	27	28	29	30	31
	-	-	-	-	-	-	-	-	-	-	-	-	-	-	-	-	-	-	-	-	-	-	-	-	-	-	-	-	-	-	-

Ago	Q	S	S	D	S	T	Q	Q	S	S	D	S	T	Q	Q	S	S	D	S	T	Q	Q	S	S	D	S	T	Q	Q	S	S
2019	1	2	3	4	5	6	7	8	9	10	11	12	13	14	15	16	17	18	19	20	21	22	23	24	25	26	27	28	29	30	31
	-	-	-	-	-	-	-	-	-	-	-	-	-	-	-	-	-	-	-	-	-	-	-	-	-	-	-	-	-	-	-

Set	D	S	T	Q	Q	S	S	D	S	T	Q	Q	S	S	D	S	T	Q	Q	S	S	D	S	T	Q	Q	S	S	D	S
2019	1	2	3	4	5	6	7	8	9	10	11	12	13	14	15	16	17	18	19	20	21	22	23	24	25	26	27	28	29	30
	-	-	-	-	-	-	-	-	-	-	-	-	-	-	-	-	-	-	-	-	-	-	-	-	-	-	-	-	-	-

Out	T	Q	Q	S	S	D	S	T	Q	Q	S	S	D	S	T	Q	Q	S	S	D	S	T	Q	Q	S	S	D	S	T	Q	Q
2019	1	2	3	4	5	6	7	8	9	10	11	12	13	14	15	16	17	18	19	20	21	22	23	24	25	26	27	28	29	30	31
	-	-	-	-	-	-	-	-	-	-	-	-	-	-	-	-	-	-	-	-	-	-	-	-	-	-	-	-	-	-	-

Nov	S	S	D	S	T	Q	Q	S	S	D	S	T	Q	Q	S	S	D	S	T	Q	Q	S	S	D	S	T	Q	Q	S	S
2019	1	2	3	4	5	6	7	8	9	10	11	12	13	14	15	16	17	18	19	20	21	22	23	24	25	26	27	28	29	30
	-	-	-	-	-	-	-	-	-	-	-	-	-	-	-	-	-	-	-	-	-	-	-	-	-	-	-	-	-	-

Dez	D	S	T	Q	Q	S	S	D	S	T	Q	Q	S	S	D	S	T	Q	Q	S	S	D	S	T	Q	Q	S	S	D	S	T
2019	1	2	3	4	5	6	7	8	9	10	11	12	13	14	15	16	17	18	19	20	21	22	23	24	25	26	27	28	29	30	31
	-	-	-	-	-	-	-	-	-	-	-	-	-	-	-	-	-	-	-	-	-	-	-	-	-	-	-	-	-	-	-

Jan	Q	Q	S	S	D	S	T	Q	Q	S	S	D	S	T	Q	Q	S	S	D	S	T	Q	Q	S	S	D	S	T	Q	Q	S
2020	1	2	3	4	5	6	7	8	9	10	11	12	13	14	15	16	17	18	19	20	21	22	23	24	25	26	27	28	29	30	31
	-	-	-	-	-	-	-	-	-	-	-	-	-	-	-	-	-	-	-	-	-	-	-	-	-	-	-	-	-	-	-

Fev	S	D	S	T	Q	Q	S	S	D	S	T	Q	Q	S	S	D	S	T	Q	Q	S	S	D	S	T	Q	Q	S	S
2020	1	2	3	4	5	6	7	8	9	10	11	12	13	14	15	16	17	18	19	20	21	22	23	24	25	26	27	28	29
	-	-	-	-	-	-	-	-	-	-	-	-	-	-	-	-	-	-	-	-	-	-	-	-	-	-	-	-	-

Época baixa
 Reservado
 Época alta

Alojamentos Turísticos
Matrei in Osttirol - Hohe Tauern Osttirol
"Ferienwohnung Dienstler"

9

[Reservar](#)

Calendário das disponibilidades - a partir de : Fevereiro 2020

Mar	D	S	T	Q	Q	S	S	D	S	T	Q	Q	S	S	D	S	T	Q	Q	S	S	D	S	T							
2020	1	2	3	4	5	6	7	8	9	10	11	12	13	14	15	16	17	18	19	20	21	22	23	24	25	26	27	28	29	30	31

Abr	Q	Q	S	S	D	S	T	Q	Q	S	S	D	S	T	Q	Q	S	S	D	S	T	Q	Q							
2020	1	2	3	4	5	6	7	8	9	10	11	12	13	14	15	16	17	18	19	20	21	22	23	24	25	26	27	28	29	30



Época baixa



Reservado



Época alta

Mês : [Seguinte >>](#)

Preços de aluguer - Apartamento - de 2 até 6 Pessoa(s)

Preços	Noite	Fim-de-semana	Semana	2 semanas	Mês
Época baixa	48€ ↓ (Sábado) > 5	-	-	-	-
Época média	55€ ↓ (Sábado) > 7	-	-	-	-
Época alta	55€ ↓ (Sábado) > 7	-	-	-	-

↓ Preço decrescente (Dia de chegada) > Mínimo Noite

[Reservar](#)

Condições de reservas

• Reserva

→ Pagamento no acto da reserva : 150€
→ Pagamento do valor restante :
no acto da entrega das chaves

• Arrendamento

→ Taxa de estadia à parte
→ Serviço limpeza partida incluída

Modos de pagamento aceites

• Transferência bancária • Dinheiro

[▶ Reservar](#)

[▶ Contactar o proprietário](#)

Contacte directamente os proprietários

www.iha.pt
Nº classificado
5196
[>> Reservar <<](#)

Contacto

Línguas faladas



Nº classificado 5196

www.iha.pt



[>> ALUGUERES PARA FÉRIAS](#)

[DE PARTICULAR A PARTICULAR](#)