

# Alojamentos Turísticos

## Lu Fraili

### "Alessandra"



**Apartamento** no 1º andar, entrada individual, num(a) Imóvel moderno com 1 andar

**Ambiente** : propício para o repouso, sossegado

**Capacidade** : de 4 até 6 pessoa(s)

**Quarto(s)** : 2

**Divisões** : 3

Lu Fraili - Província de Olbia Tempio (OT) - Sardenha

Itália

Nº classificado 6916

[www.iha.pt](http://www.iha.pt)



>> ALUGUERES PARA FÉRIAS

DE PARTICULAR A PARTICULAR

## Alojamentos Turísticos



Apartamento no 1º andar, entrada individual, num(a) Imóvel moderno com 1 andar

• **Ideal para público em geral, família numerosa**

• **Vista :** panorâmica, desafogada, mar/ oceano, jardim/parque, pradaria, nocturna cintilante

• **Ambiente :** propício para o repouso, sossegado

• **Exposição :** Nordeste

## Os extras

• **Estacionamento :**

Estacionamento ar-livre : 2 no terreno.



sala de estar

## Meio envolvente & localização



Mar



Golfe

### Lazeres

• **Lazeres a menos de 20 km / 12 milhas :**

Banhos, Gaivotas, mergulho com tubo, mergulho submarino, mergulho com escafandro, esqui náutico, surf, prancha à vela, vela, canoe-kayak, golfe, ténis, centro de equitação, ULM, excursão de barco, passeio a cavalo, pesca, pesca à linha, terreno de petanca

• **Enquadramento :**

Escola de vela, escola de mergulho, escola de ténis, escola de equitação

• **Atrações e lazer :**

Bar/pub, discoteca, restaurante, cinema, cinema de Verão, parque de lazer, parque marinho, reserva natural, centro de exposições, galeria de arte, local histórico, loja de artesanato, caves e provas de vinho, quinta biológica

### Meio envolvente

• **Lugar pitoresco :**

Mar/oceano 1,5km  
Praia 1,5km  
Praia de seixos 3km  
Praia rochosa 2km  
Enseada, ancoradouro 1,5km  
Campo de golfe 18 buracos 2km  
Base náutica 300m  
Falésia 2km  
Passadiço flutuante para barco 2km

• **Comodidades :**

Centro aldeia 300m  
Paragem/estação de autocarros 300m  
Ligação praia por autocarro 300m  
Aluguer bicicletas/BTT 500m  
Aluguer de moto/scooter 500m  
Aluguer de veículos 7,5km  
Aluguer de barco 1,5km  
Aluguer de material de mergulho 300m  
Padaria 300m  
Pequenos comércioos 300m  
Supermercado 300m  
Lojas de luxo e marcas 1,5km  
Cabeleireiro 200m  
Cyber café 4km  
Correios 1,5km  
Banco 1km  
Farmácia 4km  
Médico 5km  
Enfermeira 4km  
Hospital 20km  
Posto de saúde 5km



terraço coberto



jardim



terraço coberto

### Exterior

- **Área do terreno :**  
200m<sup>2</sup>
- **Instalação exterior :**  
Terraço coberto 25m<sup>2</sup>
- **Ambiente exterior :**  
Jardim 40m<sup>2</sup>, relvado 40m<sup>2</sup>
- **Equipamentos exteriores :**  
Mesa(s) de jardim, 8 cadeira(s) de jardim, 2 cadeira(s) de praia, 1 cadeira(s) de baloiço, duche exterior



quarto principal

### Interior

- **Capacidade de acolhimento :**  
de 4 até 6 pessoa(s) (4 adultos, 2 criança(s))
- **Área habitável :**  
70m<sup>2</sup>
- **Divisões interiores :**  
3 divisões, 2 quarto(s), 1 casa(s) de banho, 1 duche(s), 1 WC, sala de estar 22m<sup>2</sup>, canto cozinha, varanda
- **Dormida - cama(s) :**  
2 cama(s) de casal, 1 sofá(s) cama 2 pessoas, camas beliche
- **Conforto :**  
TV, tomada antena TV, guarda-fatos, armário, guarda-roupa, secador de cabelo, mosquiteiro nas janelas, ventilador portátil, cortinas, estores
- **Equipamento doméstico :**  
Louça/talheres, utensílios e trem de cozinha, cafeteira, cafeteira eléctrica, torradeira, espremedor de sumos, grelhador, fogão a gás, forno, micro-ondas, frigorífico, congelador, lava-louça, máquina de lavar roupa, aspirador, ferro de engomar, tábua de passar a ferro

### Serviços

- **Roupa de casa :**  
Lençóis possível como extra (1 vez(es)/semana), Toalhas possível como extra (1 vez(es)/semana), Roupa de casa possível como extra (1 vez(es)/semana), Toalhas de praia possível como extra (1 vez(es)/semana), Cobertor(es), Edredão/ões, Almofadas (s)
- **Casa :**  
Serviço de limpeza possível como extra, Limpeza de partida possível como extra, Limpeza jardim/piscina, Parque de estacionamento

### Informações práticas

- **Informações práticas**  
Crianças aceites  
Animais aceites com condições (informar-se junto do proprietário)  
Cobertura de rede telemóvel, transporte pessoal recomendado  
Água : quente/fria  
Energia eléctrica : 220V / 60Hz  
Corrente eléctrica : sector
- **Acolhimento das pessoas com deficiência**  
Adaptado para deficiência : mental



vista da propriedade

Álbum fotográfico - 1



sala de estar



jardim



terraço coberto



terraço coberto



vista da propriedade

Álbum fotográfico - 2



quarto principal

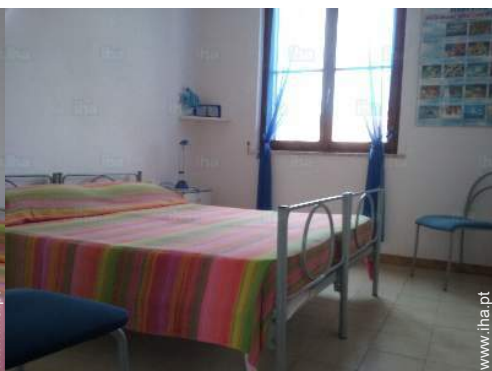

quarto principal



vista a partir do terraço coberto



praia



quarto

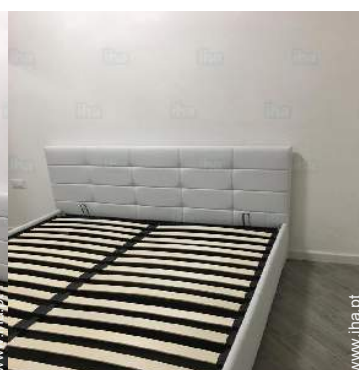

quarto



duche(s)



casa(s) de banho



casa(s) de banho



jardim

### Localização



### Localização & Acessos



Coordenadas GPS em graus, minutos e segundos: Latitude 40°49'12"N - Longitude 9°40'19"E (Alojamento)

#### Morada

→ fraz. Lu Frailli via Santa Maria  
08020 Lu Frailli

#### • Aeroporto Olbia Costa Smeralda

→ Olbia, Província de Olbia Tempio,  
Sardenha, Itália  
→ Distância : 15km  
→ Tempo : 15'

#### • Gare marítima Olbia Isola Bianca

→ Olbia, Província de Olbia Tempio,  
Sardenha, Itália  
→ Distância : 20km  
→ Tempo : 30'

#### • Auto-estrada (saída) ss.125

→ Olbia, Província de Olbia Tempio,  
Sardenha, Itália  
→ Distância : 50m

→ Tempo : 5'

- Olbia : (25km)
- Porto San Paolo : (7,5km)
- Porto Rotondo : (45km)

### Contacto

Línguas faladas



# Alojamentos Turísticos Lu Fraili - Itália "Alessandra"

7  
[Reservar](#)

## Calendário das disponibilidades - a partir de : Junho 2019

Jun	S	D	S	T	Q	Q	S	S	D	S	T	Q	Q	S	S	D	S	T	Q	Q	S	S	D	S	T	Q	Q	S	S	D
2019	1	2	3	4	5	6	7	8	9	10	11	12	13	14	15	16	17	18	19	20	21	22	23	24	25	26	27	28	29	30

Jul	S	T	Q	Q	S	S	D	S	T	Q	Q	S	S	D	S	T	Q	Q	S	S	D	S	T	Q	Q	S	S	D	S	T	Q
2019	1	2	3	4	5	6	7	8	9	10	11	12	13	14	15	16	17	18	19	20	21	22	23	24	25	26	27	28	29	30	31

Ago	Q	S	S	D	S	T	Q	Q	S	S	D	S	T	Q	Q	S	S	D	S	T	Q	Q	S	S	D	S	T	Q	Q	S	S
2019	1	2	3	4	5	6	7	8	9	10	11	12	13	14	15	16	17	18	19	20	21	22	23	24	25	26	27	28	29	30	31

Set	D	S	T	Q	Q	S	S	D	S	T	Q	Q	S	S	D	S	T	Q	Q	S	S	D	S	T	Q	Q	S	S	D	S
2019	1	2	3	4	5	6	7	8	9	10	11	12	13	14	15	16	17	18	19	20	21	22	23	24	25	26	27	28	29	30

Out	T	Q	Q	S	S	D	S	T	Q	Q	S	S	D	S	T	Q	Q	S	S	D	S	T	Q	Q	S	S	D	S	T	Q	Q
2019	1	2	3	4	5	6	7	8	9	10	11	12	13	14	15	16	17	18	19	20	21	22	23	24	25	26	27	28	29	30	31

Nov	S	S	D	S	T	Q	Q	S	S	D	S	T	Q	Q	S	S	D	S	T	Q	Q	S	S	D	S	T	Q	Q	S	S
2019	1	2	3	4	5	6	7	8	9	10	11	12	13	14	15	16	17	18	19	20	21	22	23	24	25	26	27	28	29	30

Dez	D	S	T	Q	Q	S	S	D	S	T	Q	Q	S	S	D	S	T	Q	Q	S	S	D	S	T	Q	Q	S	S	D	S	T
2019	1	2	3	4	5	6	7	8	9	10	11	12	13	14	15	16	17	18	19	20	21	22	23	24	25	26	27	28	29	30	31

Jan	Q	Q	S	S	D	S	T	Q	Q	S	S	D	S	T	Q	Q	S	S	D	S	T	Q	Q	S	S	D	S	T	Q	Q	S
2020	1	2	3	4	5	6	7	8	9	10	11	12	13	14	15	16	17	18	19	20	21	22	23	24	25	26	27	28	29	30	31

Fev	S	D	S	T	Q	Q	S	S	D	S	T	Q	Q	S	S	D	S	T	Q	Q	S	S	D	S	T	Q	Q	S	S
2020	1	2	3	4	5	6	7	8	9	10	11	12	13	14	15	16	17	18	19	20	21	22	23	24	25	26	27	28	29

Mar	D	S	T	Q	Q	S	S	D	S	T	Q	Q	S	S	D	S	T	Q	Q	S	S	D	S	T	Q	Q	S	S	D	S	T
2020	1	2	3	4	5	6	7	8	9	10	11	12	13	14	15	16	17	18	19	20	21	22	23	24	25	26	27	28	29	30	31

-  Época média
-  Época alta
-  Reservado
-  Especial festas
-  Período promocional
-  Época baixa

Alojamentos Turísticos  
 Província de Olbia Tempio - Sardenha  
**"Alessandra"**

8  
[Reservar](#)

Calendário das disponibilidades - a partir de : Março 2020

Abr	Q	Q	S	S	D	S	T	Q	Q	S	S	D	S	T	Q	Q	S	S	D	S	T	Q	Q							
2020	1	2	3	4	5	6	7	8	9	10	11	12	13	14	15	16	17	18	19	20	21	22	23	24	25	26	27	28	29	30
	-	-	-	-	-	-	-	-	-	-	-	-	-	-	-	-	-	-	-	-	-	-	-	-	-	-	-	-	-	-

Mai	S	S	D	S	T	Q	Q	S	S	D	S	T	Q	Q	S	S	D	S	T	Q	Q	S	S	D							
2020	1	2	3	4	5	6	7	8	9	10	11	12	13	14	15	16	17	18	19	20	21	22	23	24	25	26	27	28	29	30	31
	-	-	-	-	-	-	-	-	-	-	-	-	-	-	-	-	-	-	-	-	-	-	-	-	-	-	-	-	-	-	

- Época média
- Época alta
- Reservado
- Especial festas
- Período promocional
- Época baixa

[Mês : Seguinte >>](#)

Preços de aluguer - Apartamento - de 4 até 6 Pessoa(s)

Preços	Noite	Fim-de-semana	Semana	2 semanas	Mês
<span style="display: inline-block; width: 15px; height: 15px; background-color: #90EE90; border: 1px solid #000; margin-right: 5px;"></span> Época baixa	30€ ↓ > 2	120€	300€	600€	1000€
<span style="display: inline-block; width: 15px; height: 15px; background-color: #ADD8E6; border: 1px solid #000; margin-right: 5px;"></span> Época média	40€ ↓	160€	500€	1000€	1600€
<span style="display: inline-block; width: 15px; height: 15px; background-color: #FF6347; border: 1px solid #000; margin-right: 5px;"></span> Época alta	60€ ↓ > 2	300€	700€	1400€	2500€
<span style="display: inline-block; width: 15px; height: 15px; background-color: #FFC0CB; border: 1px solid #000; margin-right: 5px;"></span> Especial festas	100€	300€	900€	1800€	3200€
<span style="display: inline-block; width: 15px; height: 15px; background-color: #FFD700; border: 1px solid #000; margin-right: 5px;"></span> Período promocional	25€ ↓ > 3	150€	400€	800€	1200€

↓ Preço decrescente
> Mínimo Noite

[Reservar](#)





terraço coberto



terraço coberto



vista da propriedade



sala de estar



jardim

### Condições de reservas

#### • Reserva

- Pagamento no acto da reserva : 50% do montante do aluguer
- Pagamento do valor restante : no acto da entrega das chaves
- Sinal pedido : 200€

#### • Arrendamento

- Despesas correntes incluídas
- Taxa de estadia incluída
- Serviço limpeza partida à parte
- Prever suplemento para :
  - animais
  - cama(s) extra(s)

### Modos de pagamento aceites

- Vale de correio internacional
- Transferência bancária
- Cheque do banco
- Dinheiro

▶ Reservar

▶ Contactar o proprietário

Contacte directamente os proprietários

[www.iha.pt](http://www.iha.pt)  
N° classificado  
6916  
>> Reservar <<

### Contacto

Línguas faladas



N° classificado 6916

[www.iha.pt](http://www.iha.pt)

