

Alojamentos Turísticos

Les Salles sur Verdon

Vivenda



Vivenda, individual, com 1 andar, entrada individual, num(a) Propriedade

Ambiente : náutico, pitoresco

Capacidade : de 2 até 6 pessoa(s)

Quarto(s) : 3

Divisões : 5

Les Salles sur Verdon - Var (83) - Provença Alpes Costa Azul
França

Reserva : +32 (0) 68 64 53 36 (Bélgica)

Nº classificado 46089

www.iha.pt



Alojamentos Turísticos



Vivenda, individual, com 1 andar, entrada individual, num(a) Propriedade

- Ideal para família, desportista(s)
- Vista : jardim/parque
- Ambiente : náutico, pitoresco
- Exposição : Sudeste

Meio envolvente & localização



Montanha



Equitação



Pesca

Lazeres

- Lazeres a menos de 20 km / 12 milhas :

Banhos, Gaivotas, mergulho com tubo, prancha à vela, vela, canoe-kayak, canyoning, rafting, ténis, centro de equitação, caminho de passeio, caminho costeiro/florestal, percurso, escalada, BTT (itinerário circuito), parasailing, parapente, passeio a cavalo, minigolfe, caça, caça desportiva, pesca

- Enquadramento :

Escola de vela, escola de equitação

- Atracções e lazer :

Bar/pub, restaurante, cinema de Verão, parque e jardim, reserva natural, local histórico, caves e provas de vinho

Meio envolvente

- Lugar pitoresco :

Pistas de esqui >50km
Mar/oceano 50km
Praia de seixos 300m
Praia de naturismo 1,5km
Corte de ténis público 300m
Base náutica 300m
Rápidos nos rios 20km
Falésia 15km
Rio 7,5km
Lago 300m
Floresta 4km
Maciço montanhoso 1km
Porto de recreio 300m
Passadiço flutuante para barco 300m



a casa



terraço coberto



vista jardim/parque

Nº classificado 46089

www.iha.pt





canto cozinha

Exterior

- **Área do terreno :**
300m²
- **Instalação exterior :**
Terraço coberto 20m², varandim 25m²
- **Ambiente exterior :**
Terreno fechado, jardim paisagístico
- **Equipamentos exteriores :**
Barbecue, mesa(s) de jardim, 8 cadeira(s) de jardim, guarda-sol, 2 espreguiçadeira(s)



lareira

Interior

- **Capacidade de acolhimento :**
de 2 até 6 pessoa(s)
- **Área habitável :**
150m²
- **Divisões interiores :**
5 divisões, 3 quarto(s), 2 duche(s), 2 WC, sala de estar 50m², canto cozinha, sala de jantar, lareira, varanda
- **Dormida - cama(s) :**
1 cama(s) de casal, 1 sofá(s) cama 2 pessoas, 4 cama(s) simple(s)
- **Conforto :**
Lareira, TV, sistema hifi, leitor de DVD, tomada antena TV, wi-fi, guarda-fatos, armário, guarda-roupa, aquecimento eléctrico, vidros duplos
- **Equipamento doméstico :**
Louça/talheres, utensílios e trem de cozinha, cafeteira, cafeteira eléctrica, chaleira eléctrica, torradeira, placa, forno, micro-ondas, exaustor, frigorífico, congelador, lava-louça, máquina de lavar roupa, aspirador, ferro de engomar, tábua de passar a ferro

Serviços

- **Roupa de casa :**
Edredão/ões, Almofadas(s)
- **Casa :**
Limpeza de partida possível como extra (+65 €)

Informações práticas

- **Informações práticas**
Animais não aceites
Transporte pessoal recomendado
Energia eléctrica : 220-240V / 50Hz



sala de jantar

Álbum fotográfico - 1



a casa



vista jardim/parque



terraço coberto



canto cozinha



sala de jantar

Álbum fotográfico - 2



lareira



grande quarto



duche(s)



quarto



quarto



duche(s)

Localização

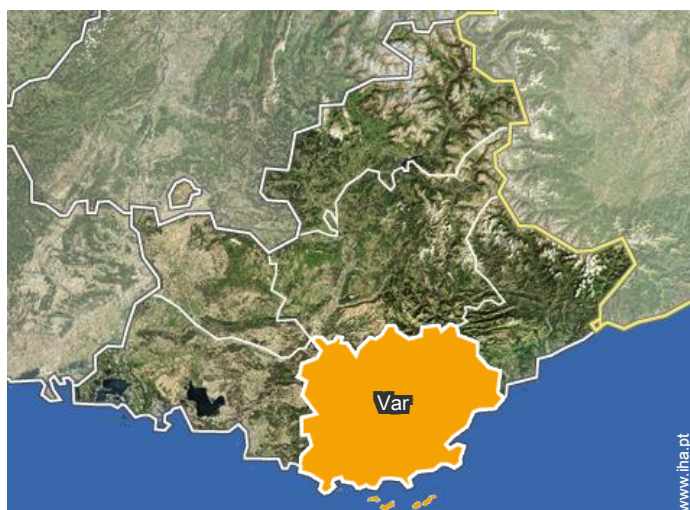

Localização & Acessos



Coordenadas GPS em graus, minutos e segundos: Latitude 43°46'24"N - Longitude 6°12'42"E (Alojamento)

Morada

→ 12 rue Saint Clair
83630 Les Salles sur Verdon

● Auto-estrada (saída) A51

→ Pertuis, Vaucluse, Provença Alpes Costa Azul, França

→ Distância : 65km

→ Tempo : 1h15'

- Aiguines : (10km)
- Aups : (20km)
- Fréjus : (70km)

Contacto

Línguas faladas



Alojamentos Turísticos Les Salles sur Verdon - França Vivenda

7
[Reservar](#)

Calendário das disponibilidades - a partir de : Dezembro 2018

Dez	S	D	S	T	Q	Q	S	S	D	S	T	Q	Q	S	S	D	S	T	Q	Q	S	S	D	S	T	Q	Q	S	S	D	S	
2018	1	2	3	4	5	6	7	8	9	10	11	12	13	14	15	16	17	18	19	20	21	22	23	24	25	26	27	28	29	30	31	

Jan	T	Q	Q	S	S	D	S	T	Q	Q	S	S	D	S	T	Q	Q	S	S	D	S	T	Q	Q	S	S	D	S	T	Q	Q
2019	1	2	3	4	5	6	7	8	9	10	11	12	13	14	15	16	17	18	19	20	21	22	23	24	25	26	27	28	29	30	31
	-	-	-	-	-	-	-	-	-	-	-	-	-	-	-	-	-	-	-	-	-	-	-	-	-	-	-	-	-	-	-

Fev	S	S	D	S	T	Q	Q	S	S	D	S	T	Q	Q	S	S	D	S	T	Q	Q	S	S	D	S	T	Q	Q		
2019	1	2	3	4	5	6	7	8	9	10	11	12	13	14	15	16	17	18	19	20	21	22	23	24	25	26	27	28		
	-	-	-	-	-	-	-	-	-	-	-	-	-	-	-	-	-	-	-	-	-	-	-	-	-	-	-	-	-	-

Mar	S	S	D	S	T	Q	Q	S	S	D	S	T	Q	Q	S	S	D	S	T	Q	Q	S	S	D	S	T	Q	Q	S	S	D
2019	1	2	3	4	5	6	7	8	9	10	11	12	13	14	15	16	17	18	19	20	21	22	23	24	25	26	27	28	29	30	31
	-	-	-	-	-	-	-	-	-	-	-	-	-	-	-	-	-	-	-	-	-	-	-	-	-	-	-	-	-	-	-

Abr	S	T	Q	Q	S	S	D	S	T	Q	Q	S	S	D	S	T	Q	Q	S	S	D	S	T	Q	Q	S	S	D	S	T
2019	1	2	3	4	5	6	7	8	9	10	11	12	13	14	15	16	17	18	19	20	21	22	23	24	25	26	27	28	29	30
	-	-	-	-	-	-	-	-	-	-	-	-	-	-	-	-	-	-	-	-	-	-	-	-	-	-	-	-	-	-

Mai	Q	Q	S	S	D	S	T	Q	Q	S	S	D	S	T	Q	Q	S	S	D	S	T	Q	Q	S	S	D	S	T	Q	Q	S
2019	1	2	3	4	5	6	7	8	9	10	11	12	13	14	15	16	17	18	19	20	21	22	23	24	25	26	27	28	29	30	31
	-	-	-	-	-	-	-	-	-	-	-	-	-	-	-	-	-	-	-	-	-	-	-	-	-	-	-	-	-	-	-

Jun	S	D	S	T	Q	Q	S	S	D	S	T	Q	Q	S	S	D	S	T	Q	Q	S	S	D	S	T	Q	Q	S	S	D
2019	1	2	3	4	5	6	7	8	9	10	11	12	13	14	15	16	17	18	19	20	21	22	23	24	25	26	27	28	29	30
	-	-	-	-	-	-	-	-	-	-	-	-	-	-	-	-	-	-	-	-	-	-	-	-	-	-	-	-	-	-

Jul	S	T	Q	Q	S	S	D	S	T	Q	Q	S	S	D	S	T	Q	Q	S	S	D	S	T	Q	Q	S	S	D	S	T	Q
2019	1	2	3	4	5	6	7	8	9	10	11	12	13	14	15	16	17	18	19	20	21	22	23	24	25	26	27	28	29	30	31
	-	-	-	-	-	-	-	-	-	-	-	-	-	-	-	-	-	-	-	-	-	-	-	-	-	-	-	-	-	-	-

Ago	Q	S	S	D	S	T	Q	Q	S	S	D	S	T	Q	Q	S	S	D	S	T	Q	Q	S	S	D	S	T	Q	Q	S	S
2019	1	2	3	4	5	6	7	8	9	10	11	12	13	14	15	16	17	18	19	20	21	22	23	24	25	26	27	28	29	30	31
	-	-	-	-	-	-	-	-	-	-	-	-	-	-	-	-	-	-	-	-	-	-	-	-	-	-	-	-	-	-	-

Set	D	S	T	Q	Q	S	S	D	S	T	Q	Q	S	S	D	S	T	Q	Q	S	S	D	S	T	Q	Q	S	S	D	S
2019	1	2	3	4	5	6	7	8	9	10	11	12	13	14	15	16	17	18	19	20	21	22	23	24	25	26	27	28	29	30
	-	-	-	-	-	-	-	-	-	-	-	-	-	-	-	-	-	-	-	-	-	-	-	-	-	-	-	-	-	-

 Época baixa

Calendário das disponibilidades - a partir de : Setembro 2019





Out	T	Q	Q	S	S	D	S	T	Q	Q	S	S	D	S	T	Q	Q	S	S	D	S	T	Q	Q							
2019	1	2	3	4	5	6	7	8	9	10	11	12	13	14	15	16	17	18	19	20	21	22	23	24	25	26	27	28	29	30	31
	-	-	-	-	-	-	-	-	-	-	-	-	-	-	-	-	-	-	-	-	-	-	-	-	-	-	-	-	-	-	

Nov	S	S	D	S	T	Q	Q	S	S	D	S	T	Q	Q	S	S	D	S	T	Q	Q	S	S							
2019	1	2	3	4	5	6	7	8	9	10	11	12	13	14	15	16	17	18	19	20	21	22	23	24	25	26	27	28	29	30
	-	-	-	-	-	-	-	-	-	-	-	-	-	-	-	-	-	-	-	-	-	-	-	-	-	-	-	-	-	

 Época baixa

[Mês : Seguinte >>](#)

Preços de aluguer - Vivenda - de 2 até 6 Pessoa(s)

Preços	Noite	Fim-de-semana	Semana	2 semanas	Mês
 Época baixa	-	-	600€ (Domingo)	-	-
 Época média	-	-	700€ (Domingo)	-	-
 Época alta	-	-	880€ (Domingo)	-	-
 Período promocional	-	-	980€ (Domingo)	-	-

(Dia de chegada)

[Reservar](#)

Condições de reservas

• Reserva

- Pagamento no acto da reserva : 30% do montante do aluguer
- Pagamento do valor restante : 45 dias antes da estadia
- Sinal pedido : 500€

• Arrendamento

- Despesas correntes incluídas
- Taxa de estadia incluída
- Serviço limpeza partida à parte : 65€

[▶ Reservar](#)

[▶ Contactar o proprietário](#)

Modos de pagamento aceites

- Transferência bancária

Contacte directamente os proprietários

www.iha.pt
Nº classificado
46089
[>> Reservar <<](#)

Contacto

Línguas faladas

