

Alojamentos Turísticos Le Lavandou "Les Terrasses d'Aiguebelle"

Praia a 300 m do mar, piscina, vista panorâmica, aproveite.



Vivenda, meeiro(a), com 1 andar, entrada individual, num(a) Propriedade de Encanto

Ambiente : marinho, tranquilo

Capacidade : de 2 até 8 pessoa(s)
Quarto(s) : 3

Le Lavandou - Var (83) - Provença Alpes Costa Azul

França

Reserva : +32 (0) 473540616 (Bélgica)

Nº classificado 21654

www.iha.pt



>> ALUGUERES PARA FÉRIAS

DE PARTICULAR A PARTICULAR

Alojamentos Turísticos



Vivenda, meeiro(a), com 1 andar, entrada individual, num(a) Propriedade de Encanto

- **Ideal para família, público em geral**
- **Vista** : panorâmica, sem prédio em frente, dominante, mar/oceano, piscina
- **Ambiente** : marinho, tranquilo
- **Exposição** : Sudeste

" Conforto, cozinha equipada, churrasqueira, amplos terraços com mobília, 2 WC, 2 banheiros, 3 quartos com vista para o mar, 1 garagem privada e bloqueável, parque de estacionamento, piscina com vista para o mar. "

Os extras

- **Piscina** :
Piscina na residência, rectangular (comprimento 9,50m, largura 4,50m), transbordante, acesso por escada, segurança criança, duche exterior
- **Estacionamento** :
Estacionamento coberto : 1 individual/ais fechado(s).
- **Equipamentos para bebés** :
Cadeira de bebé, banheira bebé

Privilégios :
Acesso directo à praia

Meio envolvente & localização



Mar

" Em esportes de água imediações, ténis, ondas... Belas trilhas de bicicleta. Visitas de Le Lavandou, Bormes les Mimosas, Hyeres, Collobières, St Tropez, Nice, Cannes, Mónaco... Visita às ilhas, passeio de barco... "

Meio envolvente

- **Lugar pitoresco** :
- Praia 300m
- Corte de ténis público 3km
- Porto de recreio 3km



vista a partir da piscina



vista a partir da piscina



vista a partir do terraço

Interior

- **Capacidade de acolhimento :**
de 2 até 8 pessoa(s) (4 adultos, 4 criança(s))
- **Área habitável :**
350m²
- **Divisões interiores :**
3 quarto(s), 1 casa(s) de banho, 1 duche(s),
2 WC, salão 25m², grande cozinha independente, copa, mezzanine
- **Dormida - cama(s) :**
2 cama(s) de casal, 2 camas beliche
- **Conforto :**
TV, sistema hifi, leitor de DVD, cabo/satélite,
wi-fi, ar condicionado (parcialmente),
aquecimento eléctrico, cortinas, estores
- **Equipamento doméstico :**
Louça/talheres, utensílios e trem de cozinha,
cafeteira eléctrica, chaleira eléctrica,
espremedor de sumos, grelhador, placa,
forno, micro-ondas, exaustor, frigorífico,
congelador, lava-louça, máquina de lavar
roupa, aspirador

Exterior

- **Instalação exterior :**
Terraço 30m², solarium 25m²
- **Ambiente exterior :**
Terreno fechado 1000m², jardim
- **Equipamentos exteriores :**
Barbecue, mesa(s) de jardim, 8 cadeira(s)
de jardim, guarda-sol, 2 espreguiçadeira(s),
duche exterior



Vista

Serviços

- **Roupa de casa :**
Roupa de casa possível como extra (+10€),
Edredão/ões, Almofadas(s)
- **Casa :**
Limpeza de partida possível como extra
(+100€), Limpeza jardim/piscina, Parque de
estacionamento

Informações práticas

- **Informações práticas**
Crianças aceites
Animais não aceites
Cobertura de rede telemóvel, transporte
pessoal recomendado
Água : quente/fria
Energia eléctrica : 220-240V / 50Hz



Ambiente exterior

Álbum fotográfico - 1



vista a partir da piscina



vista a partir da piscina



vista a partir do terraço



Ambiente exterior



Vista

Álbum fotográfico - 2



Estacionamento



vista a partir do quarto



vista a partir da casa



fachada

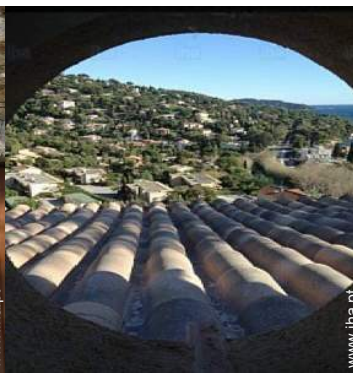

vista a partir da mezzanine



Vista



duche(s)



casa(s) de banho



casa(s) de banho

Álbum fotográfico - 3



mezzanine



camas beliche



Dormida - cama(s)



cozinha



salão



vista a partir do terraço



terraço



copa

Localização

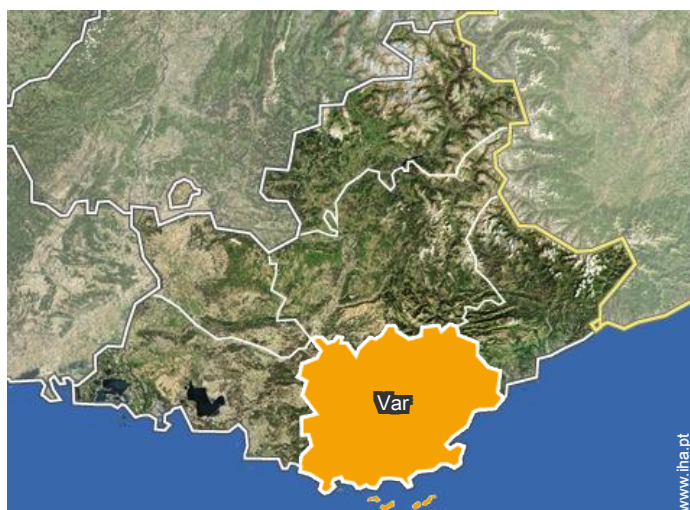

Localização & Acessos

" Ao sul de França, Le Lavandou, Baía de Aiguebelle, rua contínua (sem trânsito), situada em uma colina com vista panorâmica do mar, Baía de Aiguebelle e as ilhas de Hyeres. "



Coordenadas GPS em graus, minutos e segundos: Latitude 43°9'6"N - Longitude 6° 24'22"E (Alojamento)

Morada

→ Rue Ferrandin
Aiguebelle
83980 Le Lavandou

• Auto-estrada (saída) Rue Ferrandin

→ Le Lavandou, Var, Provença Alpes
Costa Azul, França
→ Distância : 2km
→ Tempo : 5'

- Hyères : (19km)
- Saint Tropez : (30km)

Contacto

Línguas faladas



Alojamentos Turísticos
Var - Provença Alpes Costa Azul
"Les Terrasses d'Aiguebelle"

Calendário das disponibilidades - a partir de : Setembro 2018

Set	S	D	S	T	Q	Q	S	S	D	S	T	Q	Q	S	S	D	S	T	Q	Q	S	S	D	S	T	Q	Q	S	S	D
2018	1	2	3	4	5	6	7	8	9	10	11	12	13	14	15	16	17	18	19	20	21	22	23	24	25	26	27	28	29	30
																					-	-	-	-	-	-	-	-	-	-

Out	S	T	Q	Q	S	S	D	S	T	Q	Q	S	S	D	S	T	Q	Q	S	S	D	S	T	Q	Q	S	S	D	S	T	Q
2018	1	2	3	4	5	6	7	8	9	10	11	12	13	14	15	16	17	18	19	20	21	22	23	24	25	26	27	28	29	30	31
	-	-	-	-	-	-	-	-	-	-	-	-	-	-	-	-	-	-	-	-	-	-	-	-	-	-	-	-	-	-	-

Nov	Q	S	S	D	S	T	Q	Q	S	S	D	S	T	Q	Q	S	S	D	S	T	Q	Q	S	S	D	S	T	Q	Q	S
2018	1	2	3	4	5	6	7	8	9	10	11	12	13	14	15	16	17	18	19	20	21	22	23	24	25	26	27	28	29	30
	-	-	-	-	-	-	-	-	-	-	-	-	-	-	-	-	-	-	-	-	-	-	-	-	-	-	-	-	-	-

Dez	S	D	S	T	Q	Q	S	S	D	S	T	Q	Q	S	S	D	S	T	Q	Q	S	S	D	S	T	Q	Q	S	S	D	S
2018	1	2	3	4	5	6	7	8	9	10	11	12	13	14	15	16	17	18	19	20	21	22	23	24	25	26	27	28	29	30	31
	-	-	-	-	-	-	-	-	-	-	-	-	-	-	-	-	-	-	-	-	-	-	-	-	-	-	-	-	-	-	-

Jan	T	Q	Q	S	S	D	S	T	Q	Q	S	S	D	S	T	Q	Q	S	S	D	S	T	Q	Q	S	S	D	S	T	Q	Q
2019	1	2	3	4	5	6	7	8	9	10	11	12	13	14	15	16	17	18	19	20	21	22	23	24	25	26	27	28	29	30	31
	-	-	-	-	-	-	-	-	-	-	-	-	-	-	-	-	-	-	-	-	-	-	-	-	-	-	-	-	-	-	-

Fev	S	S	D	S	T	Q	Q	S	S	D	S	T	Q	Q	S	S	D	S	T	Q	Q	S	S	D	S	T	Q	Q
2019	1	2	3	4	5	6	7	8	9	10	11	12	13	14	15	16	17	18	19	20	21	22	23	24	25	26	27	28
	-	-	-	-	-	-	-	-	-	-	-	-	-	-	-	-	-	-	-	-	-	-	-	-	-	-	-	-

Mar	S	S	D	S	T	Q	Q	S	S	D	S	T	Q	Q	S	S	D	S	T	Q	Q	S	S	D	S	T	Q	Q	S	S	D
2019	1	2	3	4	5	6	7	8	9	10	11	12	13	14	15	16	17	18	19	20	21	22	23	24	25	26	27	28	29	30	31
	-	-	-	-	-	-	-	-	-	-	-	-	-	-	-	-	-	-	-	-	-	-	-	-	-	-	-	-	-	-	-

Abr	S	T	Q	Q	S	S	D	S	T	Q	Q	S	S	D	S	T	Q	Q	S	S	D	S	T	Q	Q	S	S	D	S	T
2019	1	2	3	4	5	6	7	8	9	10	11	12	13	14	15	16	17	18	19	20	21	22	23	24	25	26	27	28	29	30
	-	-	-	-	-	-	-	-	-	-	-	-	-	-	-	-	-	-	-	-	-	-	-	-	-	-	-	-	-	-

Mai	Q	Q	S	S	D	S	T	Q	Q	S	S	D	S	T	Q	Q	S	S	D	S	T	Q	Q	S	S	D	S	T	Q	Q	S
2019	1	2	3	4	5	6	7	8	9	10	11	12	13	14	15	16	17	18	19	20	21	22	23	24	25	26	27	28	29	30	31
	-	-	-	-	-	-	-	-	-	-	-	-	-	-	-	-	-	-	-	-	-	-	-	-	-	-	-	-	-	-	-

Jun	S	D	S	T	Q	Q	S	S	D	S	T	Q	Q	S	S	D	S	T	Q	Q	S	S	D	S	T	Q	Q	S	S	D
2019	1	2	3	4	5	6	7	8	9	10	11	12	13	14	15	16	17	18	19	20	21	22	23	24	25	26	27	28	29	30
	-	-	-	-	-	-	-	-	-	-	-	-	-	-	-	-	-	-	-	-	-	-	-	-	-	-	-	-	-	-

Reservado Época baixa

Calendário das disponibilidades - a partir de : Junho 2019

Jul	S	T	Q	Q	S	S	D	S	T	Q	Q	S	S	D	S	T	Q	Q	S	S	D	S	T	Q							
2019	1	2	3	4	5	6	7	8	9	10	11	12	13	14	15	16	17	18	19	20	21	22	23	24	25	26	27	28	29	30	31
	-	-	-	-	-	-	-	-	-	-	-	-	-	-	-	-	-	-	-	-	-	-	-	-	-	-	-	-	-	-	-

Ago	Q	S	S	D	S	T	Q	Q	S	S	D	S	T	Q	Q	S	S	D	S	T	Q	Q	S	S	D	S	T	Q	Q	S	S
2019	1	2	3	4	5	6	7	8	9	10	11	12	13	14	15	16	17	18	19	20	21	22	23	24	25	26	27	28	29	30	31
	-	-	-	-	-	-	-	-	-	-	-	-	-	-	-	-	-	-	-	-	-	-	-	-	-	-	-	-	-	-	-

Reservado

Época baixa

[Mês : Seguinte >>](#)

Preços de aluguer - Vivenda - de 2 até 8 Pessoa(s)

Preços	Noite	Fim-de-semana	Semana	2 semanas	Mês
Época baixa	-	-	850€ (Sábado)	-	-
Época média	-	-	1350€ (Sábado)	-	-
Época alta	-	-	1800€ (Sábado)	-	-

(Dia de chegada)

[Reservar](#)

Condições de reservas

• Reserva

- Pagamento no acto da reserva : 30% do montante do aluguer
- Pagamento do valor restante : 1 mês antes da estadia
- Sinal pedido : 500€

• Arrendamento

- Taxa de estadia à parte
- Serviço limpeza partida à parte : 100€

[▶ Reservar](#)

[▶ Contactar o proprietário](#)

Modos de pagamento aceites

- Transferência bancária • Dinheiro

Contacte directamente os proprietários

www.iha.pt
Nº classificado
21654
[>> Reservar <<](#)

Contacto

Línguas faladas

