

Alojamentos Turísticos La Roche en Ardenne "Champignonsauvage"



Vivenda, individual, piso térreo, entrada individual, num(a) Lugar

Ambiente : natural, propício para o repouso

Capacidade : de 20 até 22 pessoa(s)

Quarto(s) : 7

Divisões : 13

La Roche en Ardenne - Província de Luxemburgo - Valônia
Bélgica

Nº classificado 10462

www.iha.pt

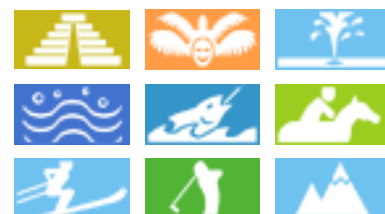

Alojamentos Turísticos



Vivenda, individual, piso térreo, entrada individual, num(a) Lugar

- **Ideal para grupo, família numerosa**
- **Vista** : panorâmica, sem prédio em frente, dominante, campo, floresta, aldeia
- **Ambiente** : natural, propício para o repouso

Os extras

- **Estacionamento** :
Estacionamento ar-livre : 6 no terreno.
- **Vantagens** :
Seca botas esqui, matraquilhos, jogos de setas, mesa de ping-pong, 6 raquete(s) de ping-pong, terreno de petanca
- **Equipamentos para bebés** :
Cadeira de bebé



Meio envolvente & localização



Lazeres

- **Lazeres a menos de 20 km / 12 milhas** :
Esqui alpino, esqui de fundo, banhos, canoekayak, rafting, golfe, ténis, squash, centro de equitação, caminho de passeio, caminho costeiro/florestal, percurso, escalada, BTT (itinerário circuito), asa delta, parapente, ULM, excursão de barco, passeio de caleche, passeio a cavalo, passeio de burro, minigolfe, ATV/Moto 4, bowling, paintball, pesca, terreno de petanca

- **Atracções e lazer** :
Bar/pub, restaurante, cinema, parque e jardim, parque de lazer, zoo/parque zoológico, local histórico, museu, festival, antiguidades & velharias

Meio envolvente

- **Lugar pitoresco** :
Pistas de esqui 10km
Meios mecânicos 10km
Piscina pública 10km
Corte de ténis público 10km
Campo de golfe 18 buracos 20km
Rio 2,5km
Lago 4km
Floresta 1km
- **Comodidades** :
Centro aldeia 1,5km
Centro da cidade 10km
Aluguer bicicletas/BTT 3km
Aluguer de equipamento de esqui 10km
Padaria 2,5km
Pequenos comércios 2,5km
Supermercado 2,5km
Banco 7,5km
Caixa automático multibanco 5km
Farmácia 2,5km
Médico 2,5km
Hospital 10km



Nº classificado 10462

www.iha.pt





Interior

- **Capacidade de acolhimento :**

de 20 até 22 pessoa(s) (20 adultos, 2 criança(s))

- **Área habitável :**

300m²

- **Divisões interiores :**

13 divisões, 7 quarto(s), cabine noite, 3 duche(s), 3 WC, sala de estar 60m², salão, cozinha americana, sala de jantar, lareira, salão de jogos, tratamento de roupas, lavandaria self-service

- **Dormida - cama(s) :**

5 cama(s) de casal, 10 cama(s) simple(s), 1 cama(s) de fechar individual

- **Conforto :**

Lareira, TV, sistema hifi, gravador/reprodutor de vídeo, leitor de DVD, jogos de sociedade, colecção de filmes, tomada antena TV, acesso Internet, acesso à Internet de banda larga, wi-fi, guarda-fatos, guarda-roupa, ventilador de parede, aquecimento central, fogão a lenha, cortinas, vidros duplos, alarme

- **Equipamento doméstico :**

Louça/talheres, utensílios e trem de cozinha, cafeteira, cafeteira eléctrica, chaleira eléctrica, torradeira, espremedor de sumos, fogão eléctrico, placa, forno, micro-ondas, exaustor, frigorífico, congelador, lava-louça, máquina de lavar roupa, máquina de secar roupa, aspirador

Exterior

- **Área do terreno :**

1000m²

- **Instalação exterior :**

Terraço 70m², solarium 50m², miradouro

- **Ambiente exterior :**

Terreno fechado 500m², jardim, relvado, bosque, lago de jardim, rio

- **Equipamentos exteriores :**

Barbecue, mesa(s) de jardim, 22 cadeira(s) de jardim, carrinho de chá, baloiço, baloiço para criança



sala de estar

Serviços

- **Casa :**

Limpeza de partida possível como extra (+80 €)

Informações práticas

- **Informações práticas**

Crianças aceites

Animais não aceites

Aluguer não fumadores, cobertura de rede telemóvel, transporte pessoal recomendado

Água : quente/fria

Energia eléctrica : 220-240V / 50Hz



vista oeste

Álbum fotográfico - 1



vista oeste

Nº classificado 10462

www.iha.pt



>> ALUGUERES PARA FÉRIAS

DE PARTICULAR A PARTICULAR

Álbum fotográfico - 2



sala de estar



cozinha americana



casa(s) de banho



cabine noite



grande quarto



salão



percurso



vista da propriedade



jogos de sociedade



vista nordeste



Localização

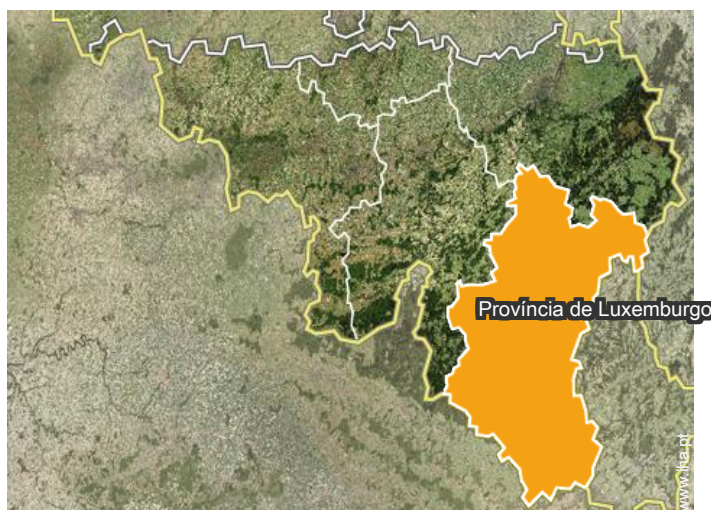

Localização & Acessos



Coordenadas GPS em graus, minutos e segundos: Latitude 50°10'41"N - Longitude 5°39'57"E (Alojamento)

Morada

→ Bérismenil 12c /14
6980 La Roche en Ardenne

• **Aeroporto Brussels South Charleroi**

→ Bruxelas, Bruxelas-Capital, Bélgica

→ Distância : 135km

→ Tempo : 1h30'

• Durbuy : (32km)

• Houffalize : (15km)

• Bastogne : (28km)

Contacto

Línguas faladas



Alojamentos Turísticos
La Roche en Ardenne - Bélgica
"Champignonsauvage"

Calendário das disponibilidades - a partir de : Janeiro 2019

Jan	T	Q	Q	S	S	D	S	T	Q	Q	S	S	D	S	T	Q	Q	S	S	D	S	T	Q	Q							
2019	1	2	3	4	5	6	7	8	9	10	11	12	13	14	15	16	17	18	19	20	21	22	23	24	25	26	27	28	29	30	31
															-	-	-	-	-	-	-	-	-	-	-	-	-	-	-	-	

Fev	S	S	D	S	T	Q	Q	S	S	D	S	T	Q	Q	S	S	D	S	T	Q	Q	S	S	D	S	T	Q	Q	
2019	1	2	3	4	5	6	7	8	9	10	11	12	13	14	15	16	17	18	19	20	21	22	23	24	25	26	27	28	
	-	-	-	-	-	-	-	-	-	-	-	-	-	-	-	-	-	-	-	-	-	-	-	-	-	-	-	-	-

Mar	S	S	D	S	T	Q	Q	S	S	D	S	T	Q	Q	S	S	D	S	T	Q	Q	S	S	D	S	T	Q	Q	S	S	D
2019	1	2	3	4	5	6	7	8	9	10	11	12	13	14	15	16	17	18	19	20	21	22	23	24	25	26	27	28	29	30	31
	-	-	-	-	-	-	-	-	-	-	-	-	-	-	-	-	-	-	-	-	-	-	-	-	-	-	-	-	-	-	-

Abr	S	T	Q	Q	S	S	D	S	T	Q	Q	S	S	D	S	T	Q	Q	S	S	D	S	T	Q	Q	S	S	D	S	T
2019	1	2	3	4	5	6	7	8	9	10	11	12	13	14	15	16	17	18	19	20	21	22	23	24	25	26	27	28	29	30
	-	-	-	-	-	-	-	-	-	-	-	-	-	-	-	-	-	-	-	-	-	-	-	-	-	-	-	-	-	-

Mai	Q	Q	S	S	D	S	T	Q	Q	S	S	D	S	T	Q	Q	S	S	D	S	T	Q	Q	S	S	D	S	T	Q	Q	S
2019	1	2	3	4	5	6	7	8	9	10	11	12	13	14	15	16	17	18	19	20	21	22	23	24	25	26	27	28	29	30	31
	-	-	-	-	-	-	-	-	-	-	-	-	-	-	-	-	-	-	-	-	-	-	-	-	-	-	-	-	-	-	-

Jun	S	D	S	T	Q	Q	S	S	D	S	T	Q	Q	S	S	D	S	T	Q	Q	S	S	D	S	T	Q	Q	S	S	D
2019	1	2	3	4	5	6	7	8	9	10	11	12	13	14	15	16	17	18	19	20	21	22	23	24	25	26	27	28	29	30
	-	-	-	-	-	-	-	-	-	-	-	-	-	-	-	-	-	-	-	-	-	-	-	-	-	-	-	-	-	-

Jul	S	T	Q	Q	S	S	D	S	T	Q	Q	S	S	D	S	T	Q	Q	S	S	D	S	T	Q	Q	S	S	D	S	T	Q
2019	1	2	3	4	5	6	7	8	9	10	11	12	13	14	15	16	17	18	19	20	21	22	23	24	25	26	27	28	29	30	31
	-	-	-	-	-	-	-	-	-	-	-	-	-	-	-	-	-	-	-	-	-	-	-	-	-	-	-	-	-	-	-

Ago	Q	S	S	D	S	T	Q	Q	S	S	D	S	T	Q	Q	S	S	D	S	T	Q	Q	S	S	D	S	T	Q	Q	S	S
2019	1	2	3	4	5	6	7	8	9	10	11	12	13	14	15	16	17	18	19	20	21	22	23	24	25	26	27	28	29	30	31
	-	-	-	-	-	-	-	-	-	-	-	-	-	-	-	-	-	-	-	-	-	-	-	-	-	-	-	-	-	-	-

Set	D	S	T	Q	Q	S	S	D	S	T	Q	Q	S	S	D	S	T	Q	Q	S	S	D	S	T	Q	Q	S	S	D	S
2019	1	2	3	4	5	6	7	8	9	10	11	12	13	14	15	16	17	18	19	20	21	22	23	24	25	26	27	28	29	30
	-	-	-	-	-	-	-	-	-	-	-	-	-	-	-	-	-	-	-	-	-	-	-	-	-	-	-	-	-	-

Out	T	Q	Q	S	S	D	S	T	Q	Q	S	S	D	S	T	Q	Q	S	S	D	S	T	Q	Q	S	S	D	S	T	Q	Q
2019	1	2	3	4	5	6	7	8	9	10	11	12	13	14	15	16	17	18	19	20	21	22	23	24	25	26	27	28	29	30	31
	-	-	-	-	-	-	-	-	-	-	-	-	-	-	-	-	-	-	-	-	-	-	-	-	-	-	-	-	-	-	





Calendário das disponibilidades - a partir de : Outubro 2019

Nov	S	S	D	S	T	Q	Q	S	S	D	S	T	Q	Q	S	S	D	S	T	Q	Q	S	S	D	S	T	Q	Q	S	S
2019	1	2	3	4	5	6	7	8	9	10	11	12	13	14	15	16	17	18	19	20	21	22	23	24	25	26	27	28	29	30
	-	-	-	-	-	-	-	-	-	-	-	-	-	-	-	-	-	-	-	-	-	-	-	-	-	-	-	-	-	-

Dez	D	S	T	Q	Q	S	S	D	S	T	Q	Q	S	S	D	S	T	Q	Q	S	S	D	S	T							
2019	1	2	3	4	5	6	7	8	9	10	11	12	13	14	15	16	17	18	19	20	21	22	23	24	25	26	27	28	29	30	31
	-	-	-	-	-	-	-	-	-	-	-	-	-	-	-	-	-	-	-	-	-	-	-	-	-	-	-	-	-	-	

Mês : [Seguinte >>](#)

Preços de aluguer - Vivenda - de 20 até 22 Pessoa(s)

Preços	Noite	Fim-de-semana	Semana	2 semanas	Mês
 Época baixa	-	650€ (Sexta)	-	-	-
 Época média	-	725€ (Sexta)	1050€ (Sexta)	-	-
 Época alta	-	750€ (Sexta)	1100€	-	-
 Especial festas	-	850€	-	-	-

(Dia de chegada)

[Reservar](#)

Condições de reservas

• Reserva

- Pagamento no acto da reserva : 30% do montante do aluguer
- Pagamento do valor restante : 1 mês antes da estadia
- Sinal pedido : 400€

• Arrendamento

- Despesas correntes incluídas
- Taxa de estadia incluída
- Serviço limpeza partida à parte : 80€

[▶ Reservar](#)

[▶ Contactar o proprietário](#)

Modos de pagamento aceites

- Transferência bancária

Contacte directamente os proprietários

www.iha.pt
 N° classificado
 10462
 >> [Reservar](#) <<

Contacto

Línguas faladas

