

Alojamentos Turísticos Hervás "Apartamento La Iguana"

Apartamentos no bairro judeu de Hervás, com vista para o bairro judeu e a montanha. Aquecimento e lareira (madeira livre). Limpeza diária (excepto aos sábados). Totalmente equipada.

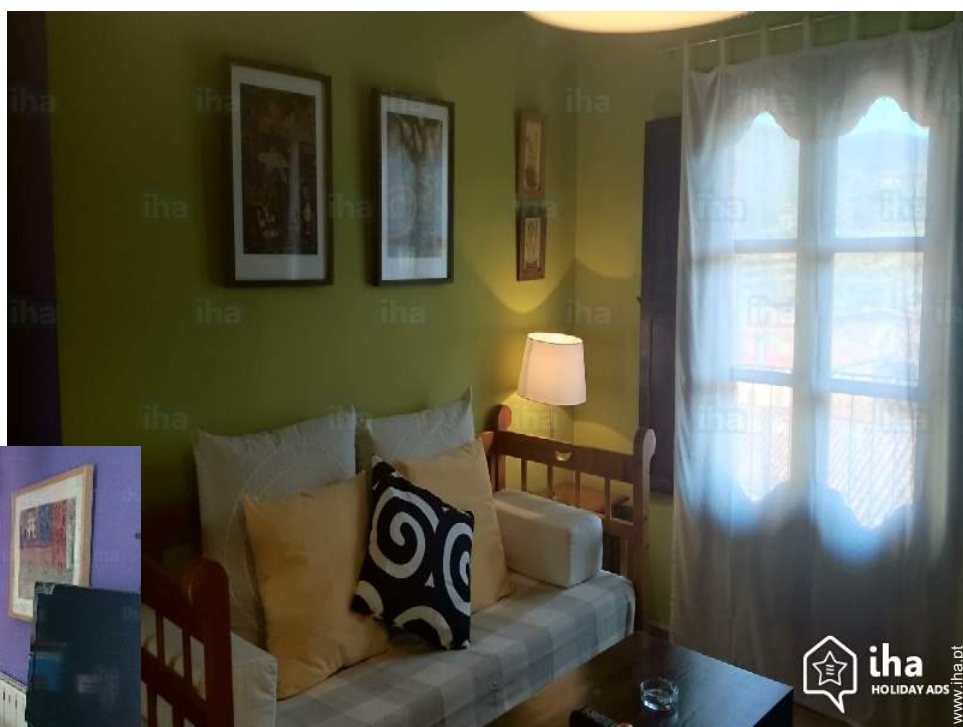

Aparthotel no rés-do-chão, entrada comum, num(a) Residencial

Ambiente : histórico, propício para o repouso

Capacidade : de 2 até 3 pessoa(s)
Divisões : 12

Hervás - Província de Cáceres - Extremadura
Espanha

Nº classificado 45327

www.iha.pt



>> ALUGUERES PARA FÉRIAS

DE PARTICULAR A PARTICULAR



Alojamentos Turísticos



Aparthotel no rés-do-chão, entrada comum, num(a) Residencial

- Ideal para público em geral, família
- Vista : panorâmica, montanha, campo, aldeia
- Ambiente : histórico, propício para o repouso

" Os apartamentos estão localizados no bairro judeu. Eles são dois novos edifícios, respeitando a tipologia da área (moldura madeira, adobe e azulejos nas fachadas,...), para a esquerda. e desde o corredor de rua. No total, existem 11 apartamentos com capacidade para 2 pax., 4 pax, sendo o número total de lugares 45. Em quase todos os apartamentos para 2 pessoas, pode ser um terceiro. Todos os apartamentos entreguem suas próprias opiniões judaica do bairro e montanha. Eles estão situados numa zona muito tranquila e central. Todos eles estão equipados com casa de banho completa, cozinha totalmente equipada (placa vitrocerâmica, microondas, utensílios...), aquecimento, lareira, TV plana de tela 32 polegadas, DVD, uma pequena piscina para uso exclusivo dos clientes (verão), Wi-Fi gratuito. Cama e casa de banho de linho... Limpeza diária excepto no sábado. "

Os extras

- Piscina :
Piscina privada, rectangular (comprimento 6,50m, largura 4,50m), duche exterior (aberta de '19 Junho' a '22 Setembro')

Meio envolvente & localização

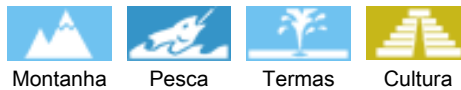

" Terra: Coleção de cogumelos, bicicleta de montanha. Mountain Bike, escalado, esqui, montanhismo, MULTIAVENTURA, passeios a cavalo, caminhadas. Trekking, ténis, tiro com arco. Água: Canoagem, vela, rapel, pesca. Oficinas: Fotografia, observação de fauna e flora. Caminhadas, facilitou desenhos informações e explicativas. Passeios a cavalo. Percursos de bicicleta. Spas na faixa de 8 km da estância de esqui de La Covatilla, 25 min. Pesca em rios e pântanos. Esportes de aventura. Visita a museus de Hervás, Museu de pintura e escultura Pérez Comendador Museu da bicicleta e carros clássicos. Campo de golfe a 50 km (Galisteo). Bares. Restaurantes. Parque. Cinema "

Lazeres

- Lazeres a menos de 20 km / 12 milhas :
Banhos, canoe-kayak, ténis, caminho de passeio, caminho costeiro/florestal, passeio a cavalo, ATV/Moto 4, paintball, pesca, pesca à linha
- Atracções e lazer :
Restaurante, cinema, cinema de Verão, parque e jardim, reserva natural, galeria de arte, local histórico, museu, teatro, loja de artesanato, banhos naturais, termas

Meio envolvente

- Lugar pitoresco :
Piscina pública 500m
- Comodidades :
Centro aldeia
Centro da cidade
Paragem/estação de autocarros 300m
Aluguer bicicletas/BTT 500m
Padaria <50m
Pequenos comércios <50m
Supermercado 100m
Cabeleireiro 100m
Correios 300m
Banco 100m
Caixa automático multibanco 100m
Farmácia 200m
Médico 300m
Hospital 40km
Posto de saúde 300m



vista a partir do quarto



a casa

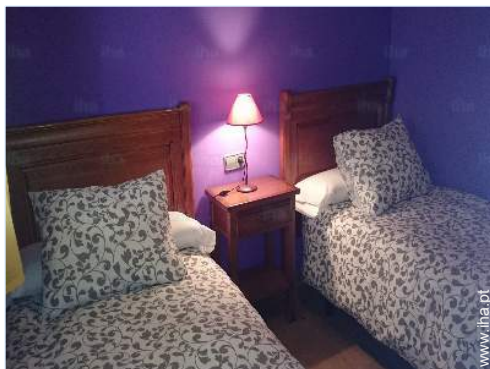

vista a partir do quarto

Interior

- **Capacidade de acolhimento :**
de 2 até 3 pessoa(s) (2 adultos, 1 criança(s))
- **Área habitável :**
45m²
- **Divisões interiores :**
12 divisões, casa(s) de banho, salão, cozinha independente
- **Dormida - cama(s) :**
1 cama(s) de casal, 1 sofá(s) cama 1 pessoa, 1 cama(s) de bebé
- **Conforto :**
Lareira, TV, armário, secador de cabelo, ventilador portátil, aquecimento eléctrico, cortinas
- **Equipamento doméstico :**
Louça/talheres, utensílios e trem de cozinha, cafeteira, torradeira, espremedor de sumos, fogão eléctrico, micro-ondas, exaustor, frigorífico, congelador, ferro de engomar, tábua de passar a ferro

Exterior

- **Área do terreno :**
600m²



casa(s) de banho

Serviços

- **Roupa de casa :**
Lençóis (2 vez(es)/semana), Toalhas (4 vez(es)/semana), Roupa de casa, Cobertor(es), Edredão/ões, Almofadas(s)
- **Casa :**
Serviço de limpeza (6 vez(es)/semana)
- **Refeições :**
Meia pensão possível como extra

Informações práticas

- **Informações práticas**
Crianças aceites
Animais aceites com condições (informar-se junto do proprietário)
Água : quente/fria



vista a partir do quarto

Álbum fotográfico - 1



a casa



vista a partir do quarto

vista a partir do quarto



vista a partir do quarto

casa(s) de banho

Álbum fotográfico - 2



quarto



vista a partir do salão



cozinha



fachada



cama(s) de casal



quarto principal



cozinha

Álbum fotográfico - 3



Vista



casa(s) de banho



Conforto interior e equipamentos



salão



quarto criança



quarto principal



canto cozinha



quarto principal

Localização



Localização & Acessos

" Acessando o A-66, vindo do Norte e do Sul, eles se tornam saída 436 da autovia de la Plata, (saída Hervás e Aldeanueva del Camino), em seguida, mesclar para a regional EX-205, que o levará diretamente para a cidade de Hervás. De Madrid, você pode passar o A-6, direção Avila (Piedrahita, Avila, Madrid, Sorihuela) e na extremidade da aldeia de Sorihuela é cruzado com o A-66, que terá direção de Cáceres "

 Coordenadas GPS em graus, minutos e segundos: Latitude 40°16'24"N - Longitude 5°51'24"O ([Alojamento](#))

Morada

→ PLAZA DEL CONVENTO 1
10700 Hervás

● Estação rodoviária (autocarro) ESTACION MENDEZ ALVARO

→ Madrid, Comunidade autónoma de Madrid, Espanha
→ Distância : 250km
→ Tempo : 3h

● Estação de caminho de ferro Plasencia

→ Plasencia, Província de Cáceres, Extremadura, Espanha
→ Distância : 39km

→ Tempo : 30'

● Auto-estrada (saída) VIA DE LA PLATA KM. 436

→ Hervás, Província de Cáceres, Extremadura, Espanha
→ Distância : 4km
→ Tempo : 5'

- Cáceres : (120km)
- Salamanca : (90km)
- Plasencia : (39km)

Contacto

Línguas faladas



Alojamentos Turísticos
 Província de Cáceres - Extremadura
"Apartamento La Iguana"

Calendário das disponibilidades - a partir de : Setembro 2017

Set	S	S	D	S	T	Q	Q	S	S	D	S	T	Q	Q	S	S	D	S	T	Q	Q	S	S	D	S	T	Q	Q	S	S
2017	1	2	3	4	5	6	7	8	9	10	11	12	13	14	15	16	17	18	19	20	21	22	23	24	25	26	27	28	29	30

Out	D	S	T	Q	Q	S	S	D	S	T	Q	Q	S	S	D	S	T	Q	Q	S	S	D	S	T	Q	Q	S	S	D	S	T
2017	1	2	3	4	5	6	7	8	9	10	11	12	13	14	15	16	17	18	19	20	21	22	23	24	25	26	27	28	29	30	31
	-	-	-	-	-	-	-	-	-	-	-	-	-	-	-	-	-	-	-	-	-	-	-	-	-	-	-	-	-	-	

Nov	Q	Q	S	S	D	S	T	Q	Q	S	S	D	S	T	Q	Q	S	S	D	S	T	Q	Q	S	S	D	S	T	Q	Q
2017	1	2	3	4	5	6	7	8	9	10	11	12	13	14	15	16	17	18	19	20	21	22	23	24	25	26	27	28	29	30
	-	-	-	-	-	-	-	-	-	-	-	-	-	-	-	-	-	-	-	-	-	-	-	-	-	-	-	-	-	-

Dez	S	S	D	S	T	Q	Q	S	S	D	S	T	Q	Q	S	S	D	S	T	Q	Q	S	S	D	S	T	Q	Q	S	S	D
2017	1	2	3	4	5	6	7	8	9	10	11	12	13	14	15	16	17	18	19	20	21	22	23	24	25	26	27	28	29	30	31
	-	-	-	-	-	-	-	-	-	-	-	-	-	-	-	-	-	-	-	-	-	-	-	-	-	-	-	-	-	-	-

Jan	S	T	Q	Q	S	S	D	S	T	Q	Q	S	S	D	S	T	Q	Q	S	S	D	S	T	Q	Q	S	S	D	S	T	Q
2018	1	2	3	4	5	6	7	8	9	10	11	12	13	14	15	16	17	18	19	20	21	22	23	24	25	26	27	28	29	30	31
	-	-	-	-	-	-	-	-	-	-	-	-	-	-	-	-	-	-	-	-	-	-	-	-	-	-	-	-	-	-	-

Fev	Q	S	S	D	S	T	Q	Q	S	S	D	S	T	Q	Q	S	S	D	S	T	Q	Q	S	S	D	S	T	Q	
2018	1	2	3	4	5	6	7	8	9	10	11	12	13	14	15	16	17	18	19	20	21	22	23	24	25	26	27	28	
	-	-	-	-	-	-	-	-	-	-	-	-	-	-	-	-	-	-	-	-	-	-	-	-	-	-	-	-	-

Mar	Q	S	S	D	S	T	Q	Q	S	S	D	S	T	Q	Q	S	S	D	S	T	Q	Q	S	S	D	S	T	Q	Q	S	S
2018	1	2	3	4	5	6	7	8	9	10	11	12	13	14	15	16	17	18	19	20	21	22	23	24	25	26	27	28	29	30	31
	-	-	-	-	-	-	-	-	-	-	-	-	-	-	-	-	-	-	-	-	-	-	-	-	-	-	-	-	-	-	-

Abr	D	S	T	Q	Q	S	S	D	S	T	Q	Q	S	S	D	S	T	Q	Q	S	S	D	S	T	Q	Q	S	S	D	S
2018	1	2	3	4	5	6	7	8	9	10	11	12	13	14	15	16	17	18	19	20	21	22	23	24	25	26	27	28	29	30
	-	-	-	-	-	-	-	-	-	-	-	-	-	-	-	-	-	-	-	-	-	-	-	-	-	-	-	-	-	-

Mai	T	Q	Q	S	S	D	S	T	Q	Q	S	S	D	S	T	Q	Q	S	S	D	S	T	Q	Q	S	S	D	S	T	Q	Q
2018	1	2	3	4	5	6	7	8	9	10	11	12	13	14	15	16	17	18	19	20	21	22	23	24	25	26	27	28	29	30	31
	-	-	-	-	-	-	-	-	-	-	-	-	-	-	-	-	-	-	-	-	-	-	-	-	-	-	-	-	-	-	-

Jun	S	S	D	S	T	Q	Q	S	S	D	S	T	Q	Q	S	S	D	S	T	Q	Q	S	S	D	S	T	Q	Q	S	S
2018	1	2	3	4	5	6	7	8	9	10	11	12	13	14	15	16	17	18	19	20	21	22	23	24	25	26	27	28	29	30
	-	-	-	-	-	-	-	-	-	-	-	-	-	-	-	-	-	-	-	-	-	-	-	-	-	-	-	-	-	-



Calendário das disponibilidades - a partir de : Junho 2018

Jul	D	S	T	Q	Q	S	S	D	S	T	Q	Q	S	S	D	S	T	Q	Q	S	S	D	S	T							
2018	1	2	3	4	5	6	7	8	9	10	11	12	13	14	15	16	17	18	19	20	21	22	23	24	25	26	27	28	29	30	31
	-	-	-	-	-	-	-	-	-	-	-	-	-	-	-	-	-	-	-	-	-	-	-	-	-	-	-	-	-	-	-

Ago	Q	Q	S	S	D	S	T	Q	Q	S	S	D	S	T	Q	Q	S	S	D	S	T	Q	Q	S							
2018	1	2	3	4	5	6	7	8	9	10	11	12	13	14	15	16	17	18	19	20	21	22	23	24	25	26	27	28	29	30	31
	-	-	-	-	-	-	-	-	-	-	-	-	-	-	-	-	-	-	-	-	-	-	-	-	-	-	-	-	-	-	-

[Mês : Seguinte >>](#)

Preços de aluguer - Aparthotel - de 2 até 3 Pessoa(s)

Preços	Noite	Fim-de-semana	Semana	2 semanas	Mês
 Época baixa	59€ > 2	130€	378€	765€	1545€
 Época média	65€ (Sexta) > 2	130€ (Sexta)	378€	765€	1545€
 Época alta	69€ > 5	138€	483€	869€	1759€

(Dia de chegada) > Mínimo Noite

[Reservar](#)

Condições de reservas

• Reserva

→ Pagamento no acto da reserva :
25% do montante do aluguer

• Arrendamento

→ Despesas correntes à parte
→ Taxa de estadia à parte
→ Prever suplemento para :
- cama(s) extra(s)

Modos de pagamento aceites

• Visa/Delta/Electron • MasterCard/
EuroCard • American Express • Diners
Club • Dinheiro

[▶ Reservar](#)

[▶ Contactar o proprietário](#)

Contacte directamente os proprietários

www.iha.pt
Nº classificado
45327
>> [Reservar](#) <<

Contacto

Línguas
faladas

