

Alojamentos Turísticos

Foz do Arelho

"Apartment Lagoa"

Apartamento Lagoa - Fantástica vista sobre Lagoa de Óbidos e Oceano Atlântico.



Apartamento no 1º andar, entrada individual, num(a) Casa com 1 andar

Ambiente : tranquilo

Capacidade : de 1 até 4 pessoa(s)

Quarto(s) : 1

Divisões : 1

Foz do Arelho - Distrito de Leiria - Centro (Beiras)
Portugal

Nº classificado 69176

www.iha.pt



>> ALUGUERES PARA FÉRIAS

DE PARTICULAR A PARTICULAR



Alojamentos Turísticos



Apartamento no 1º andar, entrada individual, num(a) Casa com 1 andar

- Ideal para casal, casal com bebé
- Vista : panorâmica, mar/oceano, lago, pôr-do-sol excepcional
- Ambiente : tranquilo
- Exposição : Sudoeste

" Piscina, jardins, terraços com fantástica vista sobre a Lagoa de Óbidos. Barbecue, espreguiçadeiras, toalhas, roupa de cama, cozinha e casas de banho totalmente equipadas. Máquina de Lavar a Roupas, Máquina de Lavar a Louça, Microondas, forno, fogão, cafeteira eléctrica, frigorífico, equipamento de cozinha, talheres, toalhas de mesa, etc. "

Os extras

- **Piscina :**
Piscina na residência, rectangular, duche exterior
- **Estacionamento :**
Estacionamento ar-livre : na residência.
- **Vantagens :**
Jacuzzi



o apartamento

Meio envolvente & localização

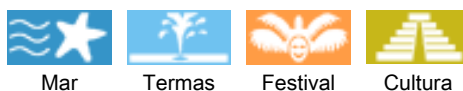

" O Oeste é uma região de belas paisagens, magnificamente preservada. Situa-se entre o Oceano Atlântico e o maciço que nasce em Montejunto, e das "portas da capital" até ao Pinhal de D. Diniz, a norte. Território de luminosidade intensa e clima ameno, em que a costa marítima e o campo se interligam, numa mancha verde salpicada de casario branco é, hoje, um espaço único, de ruralidade moderna, cimentada em séculos de cultura da vinha e num apego muito forte à terra e ao mar. A proximidade a Lisboa e a situação estratégica na ligação a outros centros caldearam o crescimento e modernidade da região Oeste. "

Lazeres

- **Lazeres a menos de 20 km / 12 milhas :**
Golfe, ténis, percurso, aeronáutica (pista clube), karting, bowling
- **Enquadramento :**
Escola de vela
- **Atrações e lazer :**
Bar/pub, discoteca, restaurante, cinema, parque e jardim, centro de exposições, galeria de arte, local histórico, museu, teatro, festival, termas

Meio envolvente

- **Lugar pitoresco :**
Praia 1km
Campo de golfe 18 buracos 15km
Spot surf 1km
Lago 500m
- **Comodidades :**
Centro aldeia 1km
Paragem/estação de autocarros 7,5km
Aluguer de veículos 7,5km
Padaria 500m
Supermercado 500m
Correios 500m
Banco 500m
Caixa automático multibanco 500m
Farmácia 500m
Hospital 7,5km



quarto



quarto



quarto

Interior

- **Capacidade de acolhimento :**
de 1 até 4 pessoa(s)
- **Área habitável :**
40m²
- **Divisões interiores :**
1 divisões, 1 quarto(s), 1 casa(s) de banho, sala de estar 20m², kitchenet
- **Dormida - cama(s) :**
1 cama(s) de casal, 1 camas beliche
- **Conforto :**
TV, wi-fi, guarda-roupa, jacuzzi, cortinas, portão com telecomando
- **Equipamento doméstico :**
Louça/talheres, utensílios e trem de cozinha, chaleira eléctrica, torradeira, fogão a gás, forno, micro-ondas, exaustor, frigorífico, congelador, lava-louça, máquina de lavar roupa

Exterior

- **Instalação exterior :**
Terraço
- **Ambiente exterior :**
Jardim, relvado, lagoa
- **Equipamentos exteriores :**
Barbecue, mesa(s) de jardim, cadeira(s) de jardim, guarda-sol, espreguiçadeira(s), baloiço, WC exterior



casa(s) de banho

Serviços

- **Roupa de casa :**
Lençóis, Toalhas, Roupa de casa, Cobertor(es), Almofadas(s)
- **Casa :**
Serviço de limpeza, Limpeza jardim/piscina, Parque de estacionamento

Informações práticas

- **Informações práticas**
Crianças aceites
Presença no local : animais domésticos
Cobertura de rede telemóvel, transporte pessoal recomendado
Água : quente/fria
Energia eléctrica : 220-240V / 50Hz

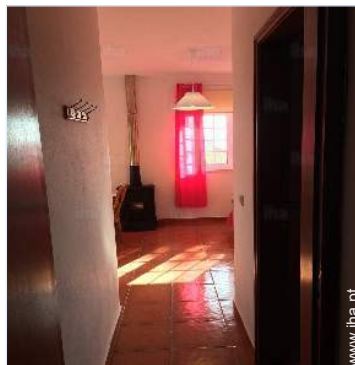

Divisões interiores

Álbum fotográfico - 1



o apartamento



quarto

quarto



quarto

Divisões interiores

Álbum fotográfico - 2



casa(s) de banho



casa(s) de banho



Piscina



Piscina



barbecue



Ambiente exterior



Equipamentos exteriores



Piscina



Piscina



Piscina

Localização

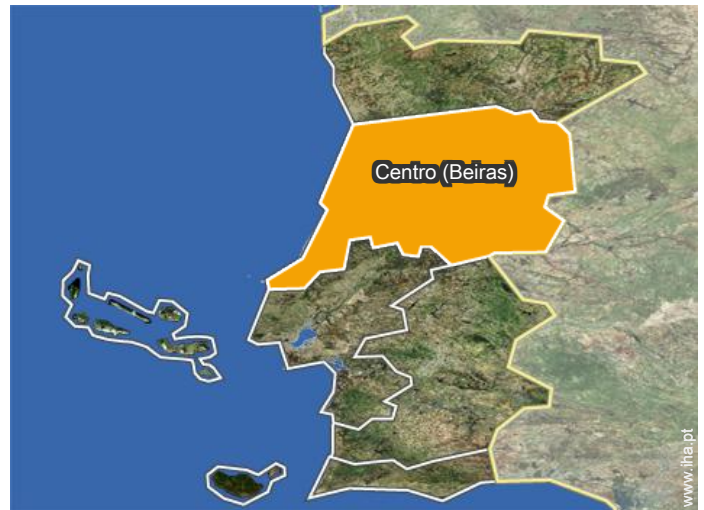
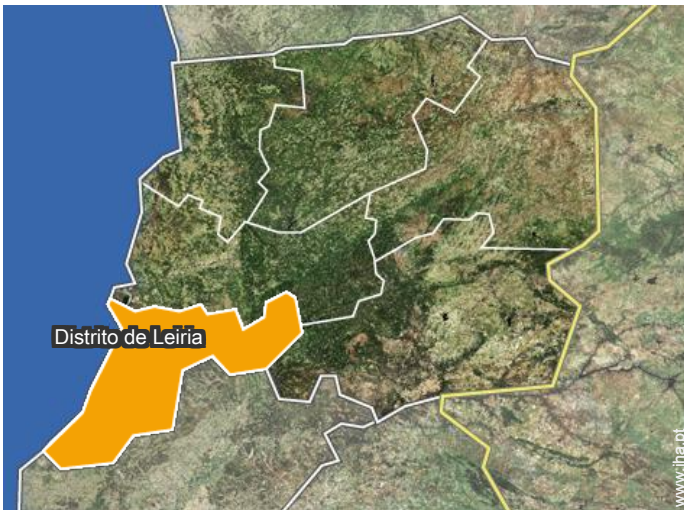

Localização & Acessos

" As auto-estradas A8 (Lisboa - Leiria) A17/A29 (a ligar ao Porto) e A15 (Óbidos - Santarém) tornam o acesso ao Oeste. Extremamente fácil e agradável, em conjugação com a IP6, A1, A23, (esta, ligando a Espanha). "



Coordenadas GPS em graus, minutos e segundos: Latitude 39°25'19.846"N - Longitude 9°12'15.733"O (Alojamento)

Morada

→ Rua dos Reivais
7A
2500 Foz do Arelho

● Auto-estrada (saída) A8

→ Caldas da Rainha, Distrito de Leiria,
Centro (Beiras), Portugal
→ Distância : 5km
→ Tempo : 5'

● Estação de caminho de ferro Caldas da Rainha

→ Caldas da Rainha, Distrito de Leiria,
Centro (Beiras), Portugal
→ Distância : 7,5km
→ Tempo : 10'

● Estação rodoviária (autocarro) Terminal Rede de Expressos

→ Caldas da Rainha, Distrito de Leiria,
Centro (Beiras), Portugal
→ Distância : 7,5km
→ Tempo : 15'

- Foz do Arelho : (1km)
- Caldas da Rainha : (5km)
- Óbidos : (15km)

Contacto

Línguas faladas



Alojamentos Turísticos
Foz do Arelho - Portugal
"Apartment Lagoa"

7
[Reservar](#)

Calendário das disponibilidades - a partir de : Fevereiro 2018

Fev	Q	S	S	D	S	T	Q	Q	S	S	D	S	T	Q	Q	S	S	D	S	T	Q							
2018	1	2	3	4	5	6	7	8	9	10	11	12	13	14	15	16	17	18	19	20	21	22	23	24	25	26	27	28

Mar	Q	S	S	D	S	T	Q	Q	S	S	D	S	T	Q	Q	S	S	D	S	T	Q	Q	S	S	D	S	T	Q	Q	S	S
2018	1	2	3	4	5	6	7	8	9	10	11	12	13	14	15	16	17	18	19	20	21	22	23	24	25	26	27	28	29	30	31
	-	-	-	-	-	-	-	-	-	-	-	-	-	-	-	-	-	-	-	-	-	-	-	-	-	-	-	-	-	-	-

Abr	D	S	T	Q	Q	S	S	D	S	T	Q	Q	S	S	D	S	T	Q	Q	S	S	D	S	T	Q	Q	S	S	D	S
2018	1	2	3	4	5	6	7	8	9	10	11	12	13	14	15	16	17	18	19	20	21	22	23	24	25	26	27	28	29	30
	-	-	-	-	-	-	-	-	-	-	-	-	-	-	-	-	-	-	-	-	-	-	-	-	-	-	-	-	-	-

Mai	T	Q	Q	S	S	D	S	T	Q	Q	S	S	D	S	T	Q	Q	S	S	D	S	T	Q	Q	S	S	D	S	T	Q	Q
2018	1	2	3	4	5	6	7	8	9	10	11	12	13	14	15	16	17	18	19	20	21	22	23	24	25	26	27	28	29	30	31
	-	-	-	-	-	-	-	-	-	-	-	-	-	-	-	-	-	-	-	-	-	-	-	-	-	-	-	-	-	-	-

Jun	S	S	D	S	T	Q	Q	S	S	D	S	T	Q	Q	S	S	D	S	T	Q	Q	S	S	D	S	T	Q	Q	S	S
2018	1	2	3	4	5	6	7	8	9	10	11	12	13	14	15	16	17	18	19	20	21	22	23	24	25	26	27	28	29	30
	-	-	-	-	-	-	-	-	-	-	-	-	-	-	-	-	-	-	-	-	-	-	-	-	-	-	-	-	-	-

Jul	D	S	T	Q	Q	S	S	D	S	T	Q	Q	S	S	D	S	T	Q	Q	S	S	D	S	T	Q	Q	S	S	D	S	T
2018	1	2	3	4	5	6	7	8	9	10	11	12	13	14	15	16	17	18	19	20	21	22	23	24	25	26	27	28	29	30	31
	-	-	-	-	-	-	-	-	-	-	-	-	-	-	-	-	-	-	-	-	-	-	-	-	-	-	-	-	-	-	-

Ago	Q	Q	S	S	D	S	T	Q	Q	S	S	D	S	T	Q	Q	S	S	D	S	T	Q	Q	S	S	D	S	T	Q	Q	S
2018	1	2	3	4	5	6	7	8	9	10	11	12	13	14	15	16	17	18	19	20	21	22	23	24	25	26	27	28	29	30	31
	-	-	-	-	-	-	-	-	-	-	-	-	-	-	-	-	-	-	-	-	-	-	-	-	-	-	-	-	-	-	-

Set	S	D	S	T	Q	Q	S	S	D	S	T	Q	Q	S	S	D	S	T	Q	Q	S	S	D	S	T	Q	Q	S	S	D
2018	1	2	3	4	5	6	7	8	9	10	11	12	13	14	15	16	17	18	19	20	21	22	23	24	25	26	27	28	29	30
	-	-	-	-	-	-	-	-	-	-	-	-	-	-	-	-	-	-	-	-	-	-	-	-	-	-	-	-	-	-

Out	S	T	Q	Q	S	S	D	S	T	Q	Q	S	S	D	S	T	Q	Q	S	S	D	S	T	Q	Q	S	S	D	S	T	Q
2018	1	2	3	4	5	6	7	8	9	10	11	12	13	14	15	16	17	18	19	20	21	22	23	24	25	26	27	28	29	30	31
	-	-	-	-	-	-	-	-	-	-	-	-	-	-	-	-	-	-	-	-	-	-	-	-	-	-	-	-	-	-	-

Nov	Q	S	S	D	S	T	Q	Q	S	S	D	S	T	Q	Q	S	S	D	S	T	Q	Q	S	S	D	S	T	Q	Q	S
2018	1	2	3	4	5	6	7	8	9	10	11	12	13	14	15	16	17	18	19	20	21	22	23	24	25	26	27	28	29	30
	-	-	-	-	-	-	-	-	-	-	-	-	-	-	-	-	-	-	-	-	-	-	-	-	-	-	-	-	-	-

■ Época baixa
 ■ Época alta
 ■ Reservado

Alojamentos Turísticos
Distrito de Leiria - Centro (Beiras)
"Apartment Lagoa"

8
[Reservar](#)

Calendário das disponibilidades - a partir de : Novembro 2018

Dez	S	D	S	T	Q	Q	S	S	D	S	T	Q	Q	S	S	D	S	T	Q	Q	S	S	D	S	T	Q	Q	S	S	D	S
2018	1	2	3	4	5	6	7	8	9	10	11	12	13	14	15	16	17	18	19	20	21	22	23	24	25	26	27	28	29	30	31
	-	-	-	-	-	-	-	-	-	-	-	-	-	-	-	-	-	-	-	-	-	-	-	-	-	-	-	-	-	-	-

Jan	T	Q	Q	S	S	D	S	T	Q	Q	S	S	D	S	T	Q	Q	S	S	D	S	T	Q	Q							
2019	1	2	3	4	5	6	7	8	9	10	11	12	13	14	15	16	17	18	19	20	21	22	23	24	25	26	27	28	29	30	31
	-	-	-	-	-	-	-	-	-	-	-	-	-	-	-	-	-	-	-	-	-	-	-	-	-	-	-	-	-	-	

■ Época baixa ■ Época alta ■ Reservado

[Mês : Seguinte >>](#)

Preços de aluguer - Apartamento - de 1 até 4 Pessoa(s)

Preços	Noite	Fim-de-semana	Semana	2 semanas	Mês
■ Época baixa	-	-	300€	-	-
■ Época média	-	-	299€	-	-
■ Época alta	-	-	350€	-	-

[Reservar](#)

Condições de reservas

• Reserva

→ Pagamento no acto da reserva :
25% do montante do aluguer
→ Pagamento do valor restante :
no acto da entrega das chaves

• Arrendamento

→ Despesas correntes incluídas
→ Taxa de estadia incluída
→ Serviço limpeza partida incluída

[▶ Reservar](#)

[▶ Contactar o proprietário](#)

Modos de pagamento aceites

• Transferência bancária • Dinheiro

Contacte directamente os proprietários

www.iha.pt
Nº classificado
69176
[>> Reservar <<](#)

Contacto

Línguas
faladas



Nº classificado 69176

www.iha.pt

