

Alojamentos Turísticos South "Regal Palms Resort"

Maravilhoso 4 quartos em casa em um resort privado com acesso a piscina, rio lento, ginásio e restaurante, uma linda comunidade que é muito próximo das principais atracções da área com Disney World apenas a 20 minutos fácil de carro.

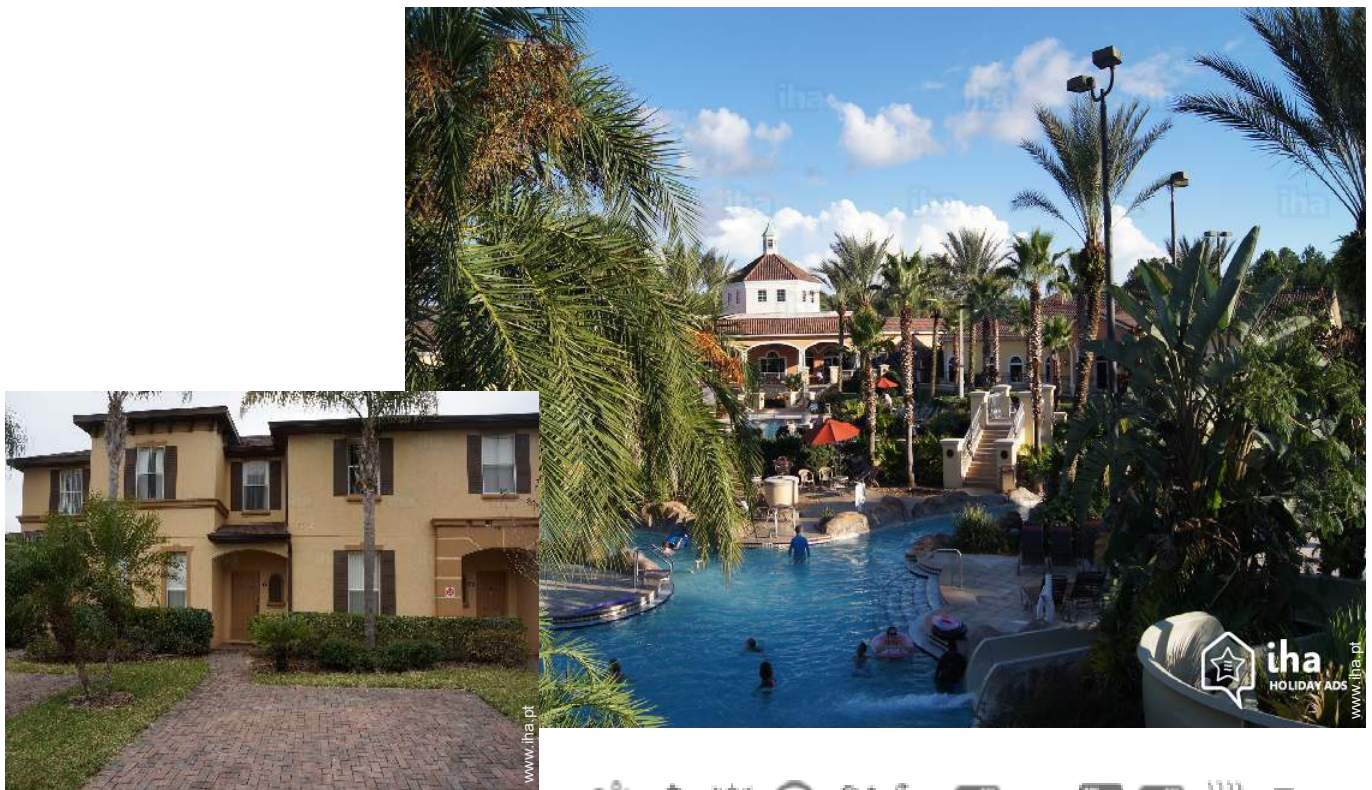

Casa de cidade, individual, com 2 andares, entrada individual, num(a) Propriedade privada

Ambiente : exclusivo, agradável

Capacidade : de 1 até 9 pessoa(s)
Quarto(s) : 4

Davenport - Flórida

Estados Unidos

Reserva : +1 (613) 5918208 (Estados Unidos)

Nº classificado 47133

www.iha.pt



Alojamentos Turísticos



Casa de cidade, individual, com 2 andares, entrada individual, num(a) Propriedade privada

• Ideal para público em geral, família numerosa

- Vista : piscina, jardim/parque, pátio, cidade, rua para peões, rua/avenida
- Ambiente : exclusivo, agradável
- Exposição : Sudoeste

" Nossos 4 quartos, 3 casa de banho townhome oferece-lhe umas férias perto da Disney World, outros parques temáticos, campos de golfe, restaurantes e lojas. É decorado com bom gosto e totalmente equipado para fornecer todos os elementos essenciais para uma estadia confortável em uma casa-como o ajuste, apreciando as maravilhosas comodidades de um resort de luxo. Nossa moradia dorme 9 confortavelmente. A casa possui 3 grandes suítes master, TV de tela plana e banheiros privativos com cubas do soaker. O quarto quarto situa-se no piso principal e tem uma cama Queen-size e uma adjacente banheiro no tamanho. Todas as toalhas e lençóis são fornecidos. Temos uma cozinha totalmente equipada com todos os electrodomésticos e utensílios, bem como uma máquina de lavar e secadora. A casa tem uma garagem 2 carros privados. Wi-Fi gratuito é fornecido. Nós amamos este resort e tudo o que tem para oferecer e assim você irá. Dispõe de um pavilhão de natação tropical exuberante 2 acre completado com uma toboágua, rio lento, banheira de hidromassagem e uma piscina de zero-entrada para os mais pequenos da família. Não há muito o que fazer para todos, um parque infantil, voleibol de praia, noites de cinema na piscina, centro de fitness com sauna e banho turco, spa day, arcade, restaurante, bar e DJ à noite. "

Os extras

• Piscina :

Piscina na residência, aquecida, escorrega (aberta de '01 Janeiro' a '31 Dezembro')

• Estacionamento :

Estacionamento ar-livre : 2 lugar(es) reservado(s).

• Vantagens :

Jacuzzi, mesa de massagem, equipamento de musculação, mesa de bilhar, campo de vólei

Meio envolvente & localização



Cidade



Golfe



Cultura

" Se o seu grupo de viagem está sentindo aventureiro, faça um safari eco-tour através de Florida para sempre ver a vida selvagem; Vá em um incrível, orientada por instrutor passeio de asa-delta no Wallaby Ranch Park de voo de asa-delta, ou andar de bicicleta sobre a 19 milhas, pavimentada West Orange Trail perto Lago Apopka. Há um pomar de citros orgânico, onde você pode escolher seu próprio laranjas, toranjas, limões, limas e tangerinas. Eles também dão passeios sobre o Safari Monster Trucks. Você também pode gostar de visitar o círculo B Bar Reserva (grátis) em Lakeland. Oferece trilhas ao ar livre como Alligator Alley ou o pássaro trilhas, onde você ver jacarés em seu habitat natural. Para os amantes do hóquei, nossa casa da cidade é apenas uma hora de carro do Tampa Bay Lightning Arena. "

Lazeres

• Lazeres a menos de 20 km / 12 milhas :

Banhos, golfe, voleibol

• Atrações e lazer :

Bar/pub, restaurante, parque de lazer, parque marinho, centro de exposições, local histórico, festival, centro de fitness

Meio envolvente

• Lugar pitoresco :

Piscina aquecida 50m
Mar/oceno >50km
Praia >50km
Piscina pública 50m
Campo de golfe 9 buracos
Campo de golfe 18 buracos 800m

• Comodidades :

Centro da cidade 15km
Aluguer de veículos >50km
Pequenos comércios 500m
Supermercado 500m
Lojas de luxo e marcas 7,5km
Cabeleireiro 500m
Banco 800m
Caixa automático multibanco 800m



cama(s) queen-size(s)



Casa de cidade



cama(s) king-size(s)

Interior

- **Capacidade de acolhimento :**
de 1 até 9 pessoa(s) (5 adultos, 4 criança(s))
- **Área habitável :**
150m²
- **Divisões interiores :**
4 quarto(s), 3 casa(s) de banho, 3 duche(s), 3 WC, sala de estar 14m², cozinha local, copa, tratamento de roupas, lavandaria self-service, pátio interior
- **Dormida - cama(s) :**
2 cama(s) king-size(s), 2 cama(s) queen-size(s), 2 camas beliche, 2 camas separadas simples
- **Conforto :**
TV, leitor de DVD, telefone, cabo/satélite, acesso à Internet de banda larga, wi-fi, armário, guarda-roupa, cofre, secador de cabelo, ar condicionado (totalmente), ventilador de parede, cortinas, estores, detector de incêndio, portão com telecomando
- **Equipamento doméstico :**
Louça/talheres, utensílios e trem de cozinha, cafeteira eléctrica, chaleira eléctrica, torradeira, fogão eléctrico, forno, micro-ondas, frigorífico, congelador, lava-louça, máquina de lavar roupa, máquina de secar roupa, aspirador, ferro de engomar, tábua de passar a ferro

Exterior

- **Área do terreno :**
< 100m²
- **Instalação exterior :**
Varandim 4m²
- **Ambiente exterior :**
Relvado 14m²
- **Equipamentos exteriores :**
2 cadeira(s) de jardim

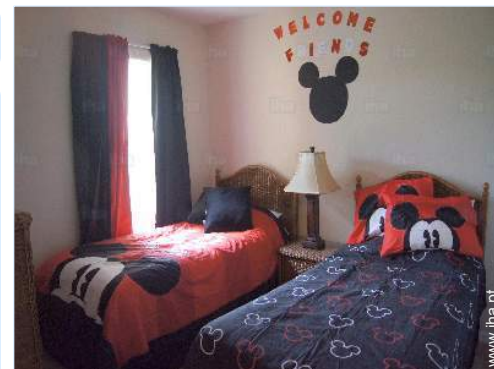

camas separadas simples

Serviços

- **Roupa de casa :**
Lençóis, Toalhas, Roupa de casa, Toalhas de praia, Cobertor(es), Edredão/ões, Almofadas(s)
- **Casa :**
Limpeza de partida possível como extra (+81 €*), Parque de estacionamento

Informações práticas

- **Informações práticas**
Crianças aceites
Animais não aceites
Aluguer não fumadores, cobertura de rede telemóvel, transporte pessoal recomendado
Água : quente/fria



camas beliche

Álbum fotográfico - 1



Casa de cidade



cama(s) queen-size(s)



cama(s) king-size(s)



camas beliche



camas separadas simples

Álbum fotográfico - 2

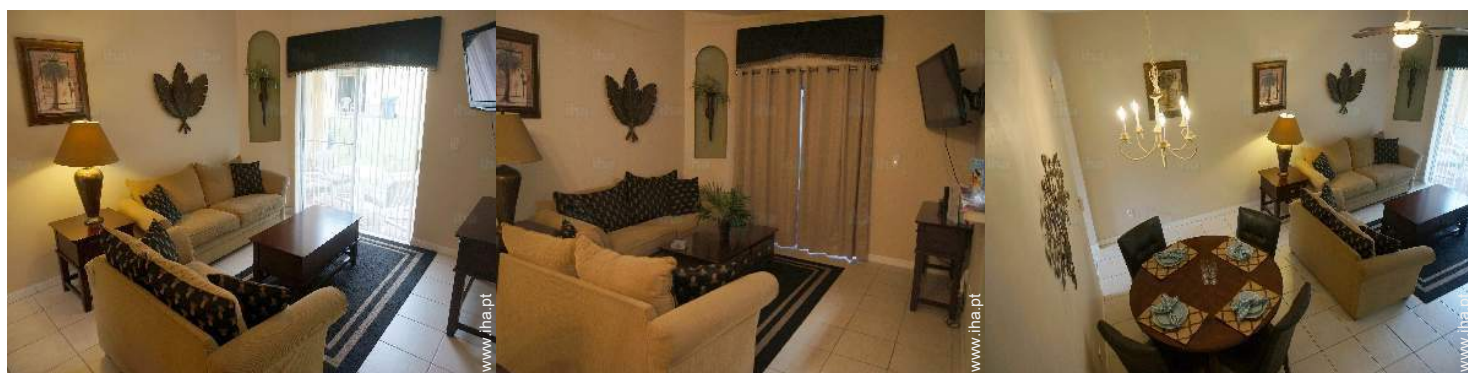

Localização

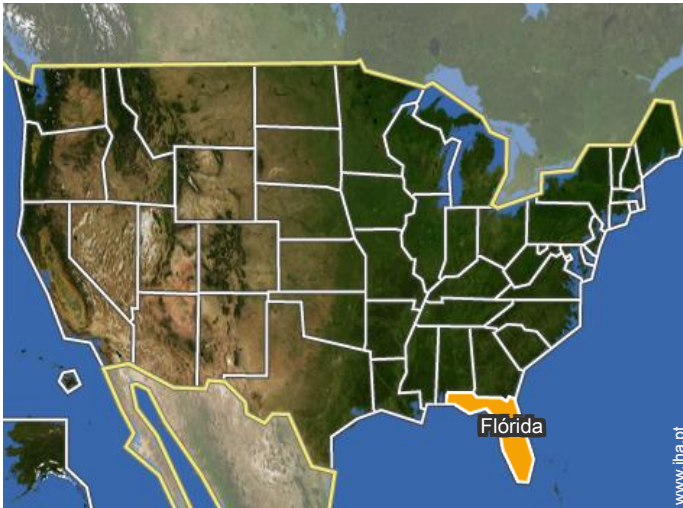

Localização & Acessos

" Nossa casa é aproximadamente 10 milhas para os portões principais do Walt Disney World, localizado aqui é de Disney Magic Kingdom, de Disney Reino Animal, Disney MGM Studios Hollywood, Disney Wild World of Sports, Blizzard Beach, Typhoon Lagoon e Epcot Center. Mundo renomado Daytona Beach está localizado aproximadamente 85 milhas 1,5 horas da nossa casa, lá você pode realmente conduzir o seu carro por milhas nas praias de Daytona. "



Coordenadas GPS em graus, minutos e segundos: Latitude 28°18'48"N - Longitude 81°40'38"O ([Alojamento](#))

Morada

→ 1215 Calabria Ave
33836 Davenport

• Aeroporto Orlando

→ Orlando, Flórida, Estados Unidos
→ Tempo : 30'

• Estação de caminho de ferro Kissimmee

→ Kissimmee, Flórida, Estados Unidos
→ Tempo : 20'

• Orlando : (50km)

- Kissimmee : (35km)
- Clermont : (30km)

Contacto

Línguas faladas



Alojamentos Turísticos Davenport - Estados Unidos "Regal Palms Resort"

7
[Reservar](#)

Calendário das disponibilidades - a partir de : Fevereiro 2018

Fev	Q	S	S	D	S	T	Q	Q	S	S	D	S	T	Q	Q	S	S	D	S	T	Q	Q	S	S	D	S	T	Q
2018	1	2	3	4	5	6	7	8	9	10	11	12	13	14	15	16	17	18	19	20	21	22	23	24	25	26	27	28

Mar	Q	S	S	D	S	T	Q	Q	S	S	D	S	T	Q	Q	S	S	D	S	T	Q	Q	S	S	D	S	T	Q	Q	S	S
2018	1	2	3	4	5	6	7	8	9	10	11	12	13	14	15	16	17	18	19	20	21	22	23	24	25	26	27	28	29	30	31
	-	-	-	-	-	-	-	-	-	-	-	-	-	-	-	-	-	-	-	-	-	-	-	-	-	-	-	-	-	-	-

Abr	D	S	T	Q	Q	S	S	D	S	T	Q	Q	S	S	D	S	T	Q	Q	S	S	D	S	T	Q	Q	S	S	D	S
2018	1	2	3	4	5	6	7	8	9	10	11	12	13	14	15	16	17	18	19	20	21	22	23	24	25	26	27	28	29	30
	-	-	-	-	-	-	-	-	-	-	-	-	-	-	-	-	-	-	-	-	-	-	-	-	-	-	-	-	-	-

Mai	T	Q	Q	S	S	D	S	T	Q	Q	S	S	D	S	T	Q	Q	S	S	D	S	T	Q	Q	S	S	D	S	T	Q	Q
2018	1	2	3	4	5	6	7	8	9	10	11	12	13	14	15	16	17	18	19	20	21	22	23	24	25	26	27	28	29	30	31
	-	-	-	-	-	-	-	-	-	-	-	-	-	-	-	-	-	-	-	-	-	-	-	-	-	-	-	-	-	-	-

Jun	S	S	D	S	T	Q	Q	S	S	D	S	T	Q	Q	S	S	D	S	T	Q	Q	S	S	D	S	T	Q	Q	S	S
2018	1	2	3	4	5	6	7	8	9	10	11	12	13	14	15	16	17	18	19	20	21	22	23	24	25	26	27	28	29	30
	-	-	-	-	-	-	-	-	-	-	-	-	-	-	-	-	-	-	-	-	-	-	-	-	-	-	-	-	-	-

Jul	D	S	T	Q	Q	S	S	D	S	T	Q	Q	S	S	D	S	T	Q	Q	S	S	D	S	T	Q	Q	S	S	D	S	T
2018	1	2	3	4	5	6	7	8	9	10	11	12	13	14	15	16	17	18	19	20	21	22	23	24	25	26	27	28	29	30	31
	-	-	-	-	-	-	-	-	-	-	-	-	-	-	-	-	-	-	-	-	-	-	-	-	-	-	-	-	-	-	

Ago	Q	Q	S	S	D	S	T	Q	Q	S	S	D	S	T	Q	Q	S	S	D	S	T	Q	Q	S	S	D	S	T	Q	Q	S
2018	1	2	3	4	5	6	7	8	9	10	11	12	13	14	15	16	17	18	19	20	21	22	23	24	25	26	27	28	29	30	31
	-	-	-	-	-	-	-	-	-	-	-	-	-	-	-	-	-	-	-	-	-	-	-	-	-	-	-	-	-	-	-

Set	S	D	S	T	Q	Q	S	S	D	S	T	Q	Q	S	S	D	S	T	Q	Q	S	S	D	S	T	Q	Q	S	S	D
2018	1	2	3	4	5	6	7	8	9	10	11	12	13	14	15	16	17	18	19	20	21	22	23	24	25	26	27	28	29	30
	-	-	-	-	-	-	-	-	-	-	-	-	-	-	-	-	-	-	-	-	-	-	-	-	-	-	-	-	-	-

Out	S	T	Q	Q	S	S	D	S	T	Q	Q	S	S	D	S	T	Q	Q	S	S	D	S	T	Q	Q	S	S	D	S	T	Q
2018	1	2	3	4	5	6	7	8	9	10	11	12	13	14	15	16	17	18	19	20	21	22	23	24	25	26	27	28	29	30	31
	-	-	-	-	-	-	-	-	-	-	-	-	-	-	-	-	-	-	-	-	-	-	-	-	-	-	-	-	-	-	-

Nov	Q	S	S	D	S	T	Q	Q	S	S	D	S	T	Q	Q	S	S	D	S	T	Q	Q	S	S	D	S	T	Q	Q	S
2018	1	2	3	4	5	6	7	8	9	10	11	12	13	14	15	16	17	18	19	20	21	22	23	24	25	26	27	28	29	30
	-	-	-	-	-	-	-	-	-	-	-	-	-	-	-	-	-	-	-	-	-	-	-	-	-	-	-	-	-	-

Época média

Calendário das disponibilidades - a partir de : Novembro 2018

Dez	S	D	S	T	Q	Q	S	S	D	S	T	Q	Q	S	S	D	S	T	Q	Q	S	S	D	S	T	Q	Q	S	S	D	S
2018	1	2	3	4	5	6	7	8	9	10	11	12	13	14	15	16	17	18	19	20	21	22	23	24	25	26	27	28	29	30	31
	-	-	-	-	-	-	-	-	-	-	-	-	-	-	-	-	-	-	-	-	-	-	-	-	-	-	-	-	-	-	-

Jan	T	Q	Q	S	S	D	S	T	Q	Q	S	S	D	S	T	Q	Q	S	S	D	S	T	Q	Q							
2019	1	2	3	4	5	6	7	8	9	10	11	12	13	14	15	16	17	18	19	20	21	22	23	24	25	26	27	28	29	30	31
	-	-	-	-	-	-	-	-	-	-	-	-	-	-	-	-	-	-	-	-	-	-	-	-	-	-	-	-	-	-	

Época média

[Mês : Seguinte >>](#)

Preços de aluguer - Casa de cidade - de 1 até 9 Pessoa(s)

Preços	Noite	Fim-de-semana	Semana	2 semanas	Mês
<input type="checkbox"/> Época baixa	81€* > 3	-	-	-	-
<input type="checkbox"/> Época média	89€* > 3	-	-	-	-
<input type="checkbox"/> Época alta	105€* > 3	-	-	-	-

> Mínimo Noite

[Reservar](#)

Condições de reservas

• Reserva

→ Pagamento no acto da reserva :
50% do montante do aluguer
→ Pagamento do valor restante :
2 semanas antes da estadia

Modos de pagamento aceites

• Visa/Delta/Electron • Transferência bancária • American Express • PayPal • Dinheiro

[▶ Reservar](#)

[▶ Contactar o proprietário](#)

Contacte directamente os proprietários

www.iha.pt
Nº classificado
47133
[>> Reservar <<](#)

Contacto

Línguas faladas



* Taxa de conversão a título indicativo : 100€ = 123.46\$ = 88.94£

Nº classificado 47133

www.iha.pt

