

Alojamentos Turísticos

Estuário do Tejo

Vivenda



Vivenda, individual, com 2 andares, entrada individual, num(a) Propriedade privada

Ambiente : calmo, campestre

Capacidade : de 2 até 8 pessoa(s)

Quarto(s) : 3

Divisões : 5

Costa de Caparica - Distrito de Setúbal - Lisboa e Vale do Tejo
Portugal

Nº classificado 48699

www.iha.pt



>> ALUGUERES PARA FÉRIAS

DE PARTICULAR A PARTICULAR

Alojamentos Turísticos



Vivenda, individual, com 2 andares, entrada individual, num(a) Propriedade privada

- Vista : sem prédio em frente, campo, piscina, jardim/parque, pátio, rua/avenida
- Ambiente : calmo, campestre
- Exposição : Sudoeste

Os extras

• Piscina :

Piscina na residência, rectangular (comprimento 8m, largura 4m), acesso por escada (aberta de '01 Junho' a '01 Outubro')

• Estacionamento :

Estacionamento coberto : 2 abrigo para veículo. Estacionamento ar-livre



a propriedade

Meio envolvente & localização



Mar

Meio envolvente

• Lugar pitoresco :

Praia 1,5km
Praia de naturismo 2km
Falésia 500m
Floresta 500m

• Comodidades :

Centro aldeia 800m
Ligação praia por autocarro 300m
Comida para fora 300m
Pequenos comércioos 300m
Banco 800m
Caixa automático multibanco 800m
Farmácia 800m
Hospital 10km



quarto principal



Vivenda



vista a partir do varandim

Interior

- **Capacidade de acolhimento :**
de 2 até 8 pessoa(s)
- **Área habitável :**
200m²
- **Divisões interiores :**
5 divisões, 3 quarto(s), 3 casa(s) de banho, cozinha independente, sala de jantar, salão televisão
- **Dormida - cama(s) :**
2 cama(s) de casal, 2 cama(s) simple(s), 1 possibilidade de cama(s) extra(s)
- **Conforto :**
TV, guarda-roupa, jacuzzi, aquecimento eléctrico, vidros duplos, persianas
- **Equipamento doméstico :**
Louça/talheres, utensílios e trem de cozinha, fogão a gás, forno, micro-ondas, frigorífico, congelador, lava-louça, máquina de lavar roupa

Exterior

- **Área do terreno :**
< 100m²
- **Instalação exterior :**
Varandim
- **Ambiente exterior :**
Pátio privado, jardim
- **Equipamentos exteriores :**
Barbecue, mesa(s) de jardim, cadeira(s) de jardim, guarda-sol, espreguiçadeira(s), duche exterior



cama(s) de casal

Serviços

- **Roupa de casa :**
Lençóis, Toalhas, Cobertor(es), Edredão/ões, Almofadas(s)
- **Casa :**
Limpeza de partida

Informações práticas

- **Informações práticas**
Crianças aceites
Animais aceites
Presença no local : animais da quinta
Cobertura de rede telemóvel, transporte pessoal recomendado
Água : quente/fria
Energia eléctrica : 220-240V / 50Hz
- **Acolhimento das pessoas com deficiência**
Acesso cadeira de rodas

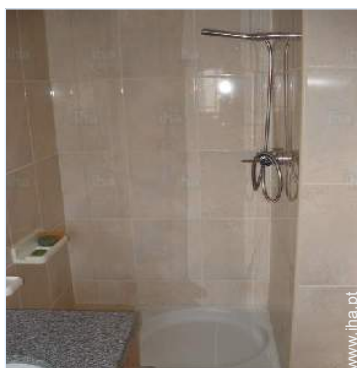

casa(s) de banho

Nº classificado 48699

www.iha.pt



Álbum fotográfico - 1

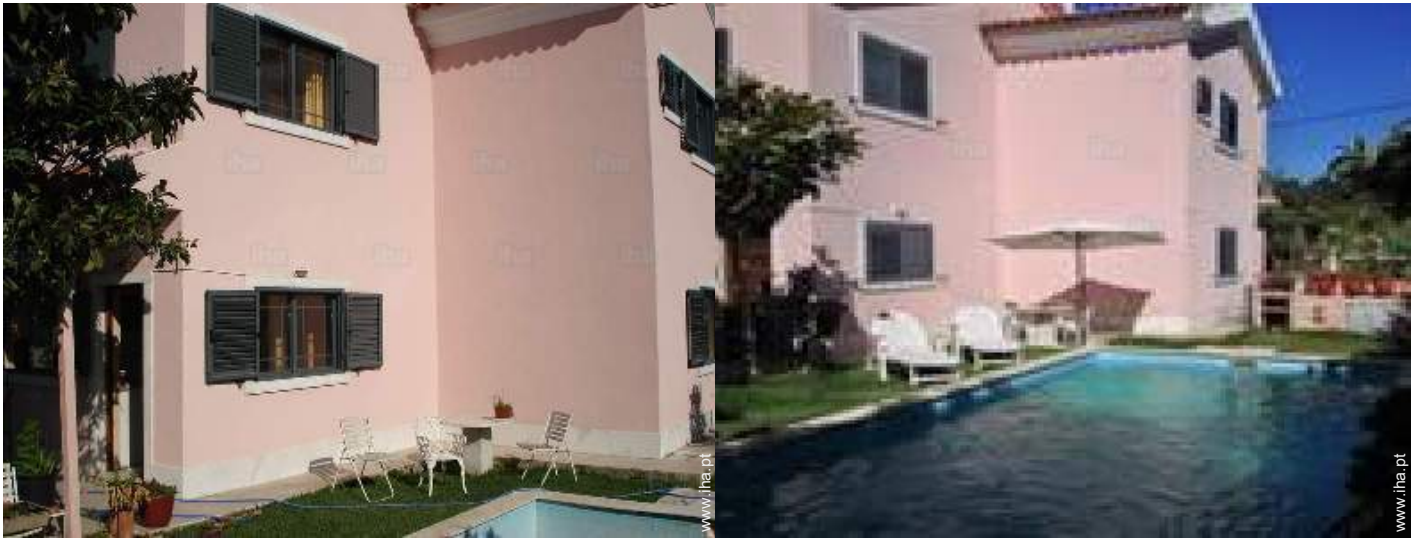

a propriedade



Vivenda



quarto principal



vista a partir do varandim



casa(s) de banho

Álbum fotográfico - 2



cama(s) de casal



cama(s) de casal



quarto de amigos



casa(s) de banho



cozinha



cozinha



salão televisão



salão televisão



casa(s) de banho



Estacionamento



vista sobre piscina

Mapa de acesso

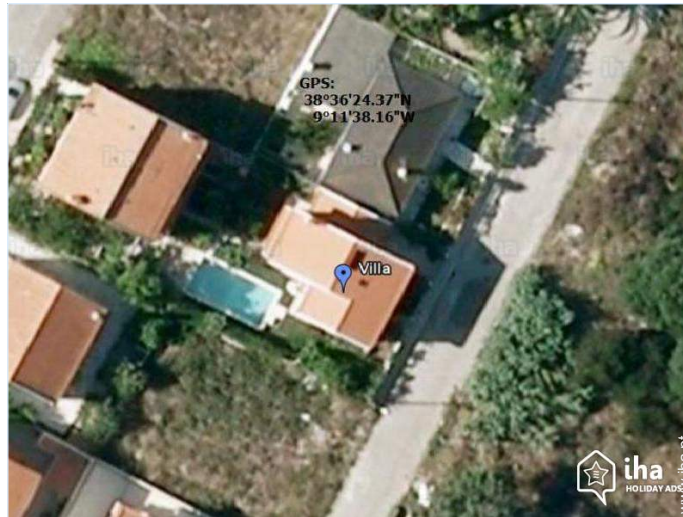

Localização & Acessos



Coordenadas GPS em graus, minutos e segundos: Latitude 38°36'24.37"N - Longitude 9°11'38.16"O (Alojamento)

Morada

→ Rua Gonçalo
Velho Cabral
2825 Costa de Caparica

● Aeroporto Lisbon Portela

→ Lisboa, Distrito de Lisboa, Lisboa e Vale do Tejo, Portugal
→ Distância : 34km
→ Tempo : 30'

● Estação de caminho de ferro Lisboa Santa Apolonia

→ Lisboa, Distrito de Lisboa, Lisboa e Vale do Tejo, Portugal
→ Distância : 34km
→ Tempo : 30'

● Auto-estrada (saída) A2

→ Almada, Distrito de Setúbal, Lisboa e Vale do Tejo, Portugal
→ Distância : 12km
→ Tempo : 15'

- Almada : (15km)
- Lisboa : (30km)
- Setúbal : (30km)

Contacto

Línguas faladas



Localização

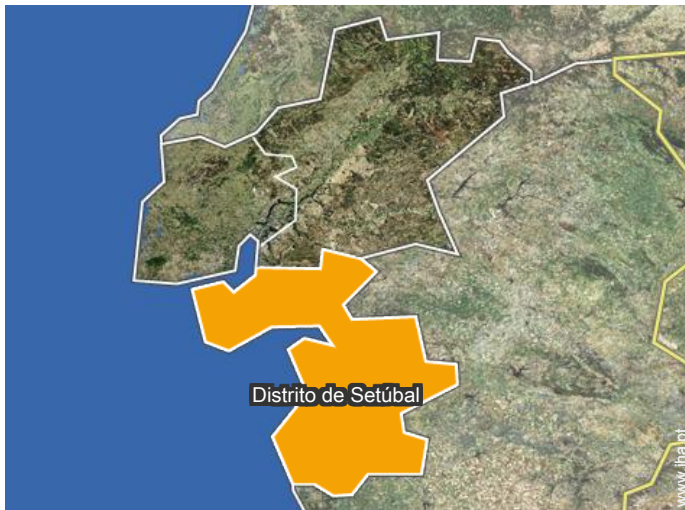

Calendário das disponibilidades - a partir de : Novembro 2018

Nov	Q	S	S	D	S	T	Q	Q	S	S	D	S	T	Q	Q	S	S	D	S	T	Q	Q	S	S	D	S	T	Q	Q	S
2018	1	2	3	4	5	6	7	8	9	10	11	12	13	14	15	16	17	18	19	20	21	22	23	24	25	26	27	28	29	30
																		-	-	-	-	-	-	-	-	-	-	-	-	-

Dez	S	D	S	T	Q	Q	S	S	D	S	T	Q	Q	S	S	D	S	T	Q	Q	S	S	D	S	T	Q	Q	S	S	D	S
2018	1	2	3	4	5	6	7	8	9	10	11	12	13	14	15	16	17	18	19	20	21	22	23	24	25	26	27	28	29	30	31
	-	-	-	-	-	-	-	-	-	-	-	-	-	-	-	-	-	-	-	-	-	-	-	-	-	-	-	-	-	-	-

Jan	T	Q	Q	S	S	D	S	T	Q	Q	S	S	D	S	T	Q	Q	S	S	D	S	T	Q	Q	S	S	D	S	T	Q	Q
2019	1	2	3	4	5	6	7	8	9	10	11	12	13	14	15	16	17	18	19	20	21	22	23	24	25	26	27	28	29	30	31
	-	-	-	-	-	-	-	-	-	-	-	-	-	-	-	-	-	-	-	-	-	-	-	-	-	-	-	-	-	-	-

Fev	S	S	D	S	T	Q	Q	S	S	D	S	T	Q	Q	S	S	D	S	T	Q	Q	S	S	D	S	T	Q	Q		
2019	1	2	3	4	5	6	7	8	9	10	11	12	13	14	15	16	17	18	19	20	21	22	23	24	25	26	27	28		
	-	-	-	-	-	-	-	-	-	-	-	-	-	-	-	-	-	-	-	-	-	-	-	-	-	-	-	-	-	-

Mar	S	S	D	S	T	Q	Q	S	S	D	S	T	Q	Q	S	S	D	S	T	Q	Q	S	S	D	S	T	Q	Q	S	S	D
2019	1	2	3	4	5	6	7	8	9	10	11	12	13	14	15	16	17	18	19	20	21	22	23	24	25	26	27	28	29	30	31
	-	-	-	-	-	-	-	-	-	-	-	-	-	-	-	-	-	-	-	-	-	-	-	-	-	-	-	-	-	-	-

Abr	S	T	Q	Q	S	S	D	S	T	Q	Q	S	S	D	S	T	Q	Q	S	S	D	S	T	Q	Q	S	S	D	S	T
2019	1	2	3	4	5	6	7	8	9	10	11	12	13	14	15	16	17	18	19	20	21	22	23	24	25	26	27	28	29	30
	-	-	-	-	-	-	-	-	-	-	-	-	-	-	-	-	-	-	-	-	-	-	-	-	-	-	-	-	-	-

Mai	Q	Q	S	S	D	S	T	Q	Q	S	S	D	S	T	Q	Q	S	S	D	S	T	Q	Q	S	S	D	S	T	Q	Q	S
2019	1	2	3	4	5	6	7	8	9	10	11	12	13	14	15	16	17	18	19	20	21	22	23	24	25	26	27	28	29	30	31
	-	-	-	-	-	-	-	-	-	-	-	-	-	-	-	-	-	-	-	-	-	-	-	-	-	-	-	-	-	-	-

Jun	S	D	S	T	Q	Q	S	S	D	S	T	Q	Q	S	S	D	S	T	Q	Q	S	S	D	S	T	Q	Q	S	S	D
2019	1	2	3	4	5	6	7	8	9	10	11	12	13	14	15	16	17	18	19	20	21	22	23	24	25	26	27	28	29	30
	-	-	-	-	-	-	-	-	-	-	-	-	-	-	-	-	-	-	-	-	-	-	-	-	-	-	-	-	-	-

Jul	S	T	Q	Q	S	S	D	S	T	Q	Q	S	S	D	S	T	Q	Q	S	S	D	S	T	Q	Q	S	S	D	S	T	Q
2019	1	2	3	4	5	6	7	8	9	10	11	12	13	14	15	16	17	18	19	20	21	22	23	24	25	26	27	28	29	30	31
	-	-	-	-	-	-	-	-	-	-	-	-	-	-	-	-	-	-	-	-	-	-	-	-	-	-	-	-	-	-	-

Ago	Q	S	S	D	S	T	Q	Q	S	S	D	S	T	Q	Q	S	S	D	S	T	Q	Q	S	S	D	S	T	Q	Q	S	S
2019	1	2	3	4	5	6	7	8	9	10	11	12	13	14	15	16	17	18	19	20	21	22	23	24	25	26	27	28	29	30	31
	-	-	-	-	-	-	-	-	-	-	-	-	-	-	-	-	-	-	-	-	-	-	-	-	-	-	-	-	-	-	-





Calendário das disponibilidades - a partir de : Agosto 2019

Set	D	S	T	Q	Q	S	S	D	S	T	Q	Q	S	S	D	S	T	Q	Q	S	S	D	S	T	Q	Q	S	S	D	S
2019	1	2	3	4	5	6	7	8	9	10	11	12	13	14	15	16	17	18	19	20	21	22	23	24	25	26	27	28	29	30
	-	-	-	-	-	-	-	-	-	-	-	-	-	-	-	-	-	-	-	-	-	-	-	-	-	-	-	-	-	-

Out	T	Q	Q	S	S	D	S	T	Q	Q	S	S	D	S	T	Q	Q	S	S	D	S	T	Q	Q	S	S	D	S	T	Q	Q
2019	1	2	3	4	5	6	7	8	9	10	11	12	13	14	15	16	17	18	19	20	21	22	23	24	25	26	27	28	29	30	31
	-	-	-	-	-	-	-	-	-	-	-	-	-	-	-	-	-	-	-	-	-	-	-	-	-	-	-	-	-	-	-

Mês : [Seguinte >>](#)

Preços de aluguer - Vivenda - de 2 até 8 Pessoa(s)

Preços	Noite	Fim-de-semana	Semana	2 semanas	Mês
 Época baixa	-	-	550€ (Sábado)	-	-
 Época média	-	-	700€ (Sábado)	-	-
 Época alta	-	-	950€ (Sábado)	-	-
 Especial festas	-	-	960€ (Domingo)	-	-

(Dia de chegada)

[Reservar](#)

Condições de reservas

• Reserva

- Pagamento no acto da reserva : 50% do montante do aluguer
- Pagamento do valor restante : no acto da entrega das chaves
- Sinal pedido

• Arrendamento

- Despesas correntes incluídas
- Taxa de estadia incluída
- Serviço limpeza partida incluída

[▶ Reservar](#)

[▶ Contactar o proprietário](#)

Modos de pagamento aceites

- Transferência bancária
- PayPal
- Dinheiro

Contacte directamente os proprietários

www.iha.pt
Nº classificado
48699
[>> Reservar <<](#)

Contacto

Línguas faladas

