

Alojamentos Turísticos Châtelailon Plage "Villa Vert Marine"

Casa de hóspedes oferece 3 quartos duplos (de qual deles com extra cama 90).



Vivenda, individual, com 1 andar, entrada individual, num(a) Propriedade privada

Ambiente : tranquilo

Capacidade : de 1 até 12 pessoa(s)

Quarto(s) : 6



Alojamento para Turismo (França)

Châtelailon Plage - Charente Maritime (17) - Poitou Charentes
França

Reserva : +33 (0) 5 46 56 40 72 (França)

N° classificado 52374

www.iha.pt



Alojamentos Turísticos



Vivenda, individual, com 1 andar, entrada individual, num(a) Propriedade privada

- Ideal para várias famílias
- Vista : jardim/parque, rua/avenida
- Ambiente : tranquilo

" Cada quarto tem sua própria entrada e sua casa de banho privativa, TV, varanda ou terraço. Uma cozinha comum equipada com máquina de lavar loiça está disponível. Os pequenos-almoços são servidos no jardim de inverno (pão, geléia e iogurte casa). Acesso Wi-Fi gratuito. Na quarta-feira e sexta-feira à noite a possibilidade de pré-definidos (mínimos 4 pessoas). Um jardim com barbecue, mobiliário de jardim e dossel está à disposição dos hóspedes. "

Os extras

- Estacionamento :
Estacionamento ar-livre : 2 no terreno.



vista nordeste

Meio envolvente & localização



Mar



Pesca



Talasso

" A cidade está localizada numa rua muito tranquila com fácil estacionamento fora da casa. A praia e lojas estão a uma curta distância. Châtelaiillon-Plage é uma estância balnear conhecida pelo selo 1900 sua beiramar e a 2 kms da praia. Animações durante todo o verão: noite de terça-feira e sexta-feira livre concertos no parque. Mais alguns grandes eventos como o Festival de Châtelaiillon (último fim de semana em junho) e festa da Boucholeurs (1 de agosto nós). O villa está localizado a 10 km do Sul de La Rochelle. 20 km de Ile de Ré e Fouras, Ile d'Aix. 20km de Rochefort. "

Lazeres

- Lazeres a menos de 20 km / 12 milhas :
Banhos, vela, kitesurf

Meio envolvente

- Lugar pitoresco :
Piscina aquecida 1,5km
Mar/oceano 800m
Praia 800m
Corte de ténis público 200m
Porto de recreio 1,5km
Passadiço flutuante para barco 1,5km



cozinha



Nº classificado 52374

www.iha.pt





quarto

Interior

- **Capacidade de acolhimento :**
de 1 até 12 pessoa(s)
- **Área habitável :**
200m²
- **Divisões interiores :**
6 quarto(s), 5 duche(s), 5 WC, sala de estar 35m², cozinha independente, copa, varanda
- **Dormida - cama(s) :**
6 cama(s) de casal, 1 cama(s) simple(s), 1 cama(s) de bebé
- **Conforto :**
TV, jogos de sociedade, colecção de livros, wi-fi, guarda-fatos, armário, guarda-roupa, secador de cabelo, seca toalhas, aquecimento central, cortinas, vidros duplos
- **Equipamento doméstico :**
Louça/talheres, utensílios e trem de cozinha, cafeteira, chaleira eléctrica, torradeira, robot de cozinha, grill-raclette, fogão a gás, forno, mini-forno, micro-ondas, exaustor, frigorífico, lava-louça, máquina de lavar roupa, aspirador, ferro de engomar, tábua de passar a ferro

Exterior

- **Área do terreno :**
600m²
- **Instalação exterior :**
Terraço, varandim, pérgola, varanda mosquiteiro - lanai 12m²
- **Ambiente exterior :**
Jardim 600m²
- **Equipamentos exteriores :**
Salão de verão, barbecue, mesa(s) de jardim, cadeira(s) de jardim



duche(s)

Serviços

- **Roupa de casa :**
Lençóis
- **Casa :**
Limpeza de partida possível como extra (+100€)

Informações práticas

- **Informações práticas**
Crianças aceites
Animais não aceites
Aluguer não fumadores



quarto

Álbum fotográfico - 1



vista nordeste



cozinha



quarto



quarto

Nº classificado 52374

www.iha.pt



>> ALUGUERES PARA FÉRIAS

DE PARTICULAR A PARTICULAR

Álbum fotográfico - 2



duche(s)



quarto

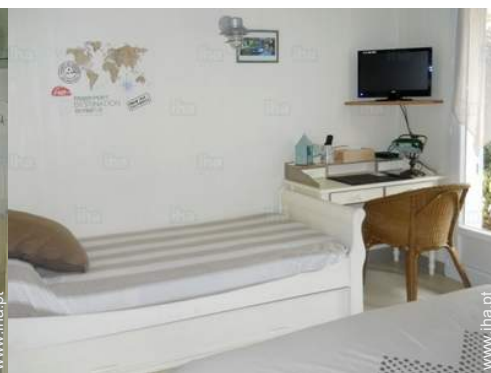

quarto



cozinha



varanda



sala de estar



cozinha



quarto



quarto

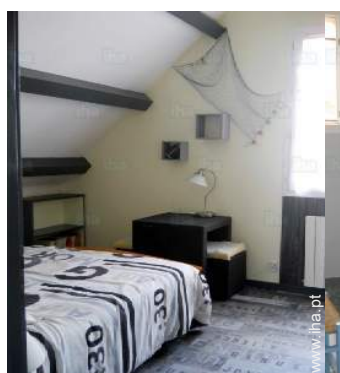

quarto



duche(s)



duche(s)

Localização

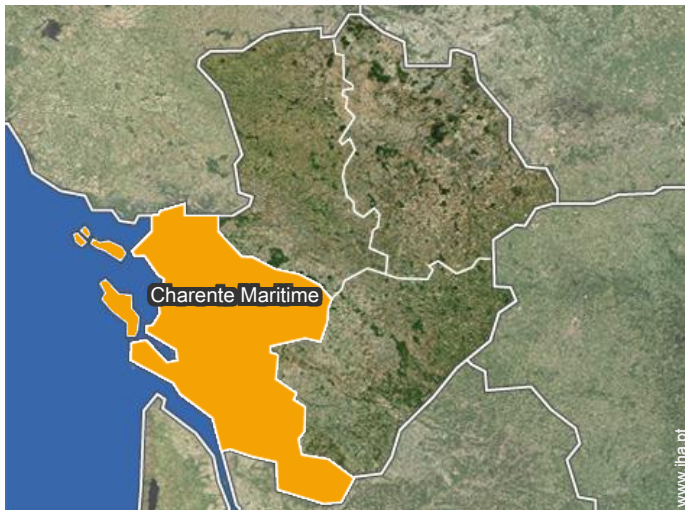

Localização & Acessos

" Vindo do Sul (Rochefort) ou da saída norte (La Rochelle) tomar Châtelaillon. Entrando em Châtelaillon, na 3ª rotunda, apanhe a 3ª saída (rua Bir Hakeim) a primeira rua direita (rue de ténis) e depois novamente na primeira rua à direita (Rue Dunkerque de Flandres). "



Coordenadas GPS em graus, minutos e segundos: Latitude 46°4'29"N - Longitude 1°5'11"O (Alojamento)

Morada

→ 15 rue Flandres Dunkerque
17340 Châtelaillon Plage

● **Aeroporto La Rochelle île de Ré**

→ La Rochelle, Charente Maritime, Poitou Charentes, França

→ Distância : 15km

→ Tempo : 20'

● **Estação de caminho de ferro Châtelaillon Plage**

→ Châtelaillon Plage, Charente Maritime, Poitou Charentes, França

→ Distância : 500m

→ Tempo : 5'

- La Rochelle : (10km)
- Rochefort (Rochefort sur Mer) : (20km)
- Fouras : (10km)

Contacto

Línguas faladas



Alojamentos Turísticos
Châtelailon Plage - França
"Villa Vert Marine"

7
[Reservar](#)

Calendário das disponibilidades - a partir de : Maio 2019

Mai	Q	Q	S	S	D	S	T	Q	Q	S	S	D	S	T	Q	Q	S	S	D	S	T	Q	Q	S	S	D	S	T	Q	Q	S
2019	1	2	3	4	5	6	7	8	9	10	11	12	13	14	15	16	17	18	19	20	21	22	23	24	25	26	27	28	29	30	31

Jun	S	D	S	T	Q	Q	S	S	D	S	T	Q	Q	S	S	D	S	T	Q	Q	S	S	D	S	T	Q	Q	S	S	D
2019	1	2	3	4	5	6	7	8	9	10	11	12	13	14	15	16	17	18	19	20	21	22	23	24	25	26	27	28	29	30
	-	-	-	-	-	-	-	-	-	-	-	-	-	-	-	-	-	-	-	-	-	-	-	-	-	-	-	-	-	-

Jul	S	T	Q	Q	S	S	D	S	T	Q	Q	S	S	D	S	T	Q	Q	S	S	D	S	T	Q	Q	S	S	D	S	T	Q
2019	1	2	3	4	5	6	7	8	9	10	11	12	13	14	15	16	17	18	19	20	21	22	23	24	25	26	27	28	29	30	31
	-	-	-	-	-	-	-	-	-	-	-	-	-	-	-	-	-	-	-	-	-	-	-	-	-	-	-	-	-	-	-

Ago	Q	S	S	D	S	T	Q	Q	S	S	D	S	T	Q	Q	S	S	D	S	T	Q	Q	S	S	D	S	T	Q	Q	S	S
2019	1	2	3	4	5	6	7	8	9	10	11	12	13	14	15	16	17	18	19	20	21	22	23	24	25	26	27	28	29	30	31
	-	-	-	-	-	-	-	-	-	-	-	-	-	-	-	-	-	-	-	-	-	-	-	-	-	-	-	-	-	-	-

Set	D	S	T	Q	Q	S	S	D	S	T	Q	Q	S	S	D	S	T	Q	Q	S	S	D	S	T	Q	Q	S	S	D	S
2019	1	2	3	4	5	6	7	8	9	10	11	12	13	14	15	16	17	18	19	20	21	22	23	24	25	26	27	28	29	30
	-	-	-	-	-	-	-	-	-	-	-	-	-	-	-	-	-	-	-	-	-	-	-	-	-	-	-	-	-	-

Out	T	Q	Q	S	S	D	S	T	Q	Q	S	S	D	S	T	Q	Q	S	S	D	S	T	Q	Q	S	S	D	S	T	Q	Q
2019	1	2	3	4	5	6	7	8	9	10	11	12	13	14	15	16	17	18	19	20	21	22	23	24	25	26	27	28	29	30	31
	-	-	-	-	-	-	-	-	-	-	-	-	-	-	-	-	-	-	-	-	-	-	-	-	-	-	-	-	-	-	-

Nov	S	S	D	S	T	Q	Q	S	S	D	S	T	Q	Q	S	S	D	S	T	Q	Q	S	S	D	S	T	Q	Q	S	S
2019	1	2	3	4	5	6	7	8	9	10	11	12	13	14	15	16	17	18	19	20	21	22	23	24	25	26	27	28	29	30
	-	-	-	-	-	-	-	-	-	-	-	-	-	-	-	-	-	-	-	-	-	-	-	-	-	-	-	-	-	-

Dez	D	S	T	Q	Q	S	S	D	S	T	Q	Q	S	S	D	S	T	Q	Q	S	S	D	S	T	Q	Q	S	S	D	S	T
2019	1	2	3	4	5	6	7	8	9	10	11	12	13	14	15	16	17	18	19	20	21	22	23	24	25	26	27	28	29	30	31
	-	-	-	-	-	-	-	-	-	-	-	-	-	-	-	-	-	-	-	-	-	-	-	-	-	-	-	-	-	-	-

Jan	Q	Q	S	S	D	S	T	Q	Q	S	S	D	S	T	Q	Q	S	S	D	S	T	Q	Q	S	S	D	S	T	Q	Q	S
2020	1	2	3	4	5	6	7	8	9	10	11	12	13	14	15	16	17	18	19	20	21	22	23	24	25	26	27	28	29	30	31
	-	-	-	-	-	-	-	-	-	-	-	-	-	-	-	-	-	-	-	-	-	-	-	-	-	-	-	-	-	-	-

Fev	S	D	S	T	Q	Q	S	S	D	S	T	Q	Q	S	S	D	S	T	Q	Q	S	S	D	S	T	Q	Q	S	S	
2020	1	2	3	4	5	6	7	8	9	10	11	12	13	14	15	16	17	18	19	20	21	22	23	24	25	26	27	28	29	
	-	-	-	-	-	-	-	-	-	-	-	-	-	-	-	-	-	-	-	-	-	-	-	-	-	-	-	-	-	-

 Época alta

Alojamentos Turísticos
Charente Maritime - Poitou Charentes
"Villa Vert Marine"

8
[Reservar](#)

Calendário das disponibilidades - a partir de : Fevereiro 2020

Mar	D	S	T	Q	Q	S	S	D	S	T	Q	Q	S	S	D	S	T	Q	Q	S	S	D	S	T							
2020	1	2	3	4	5	6	7	8	9	10	11	12	13	14	15	16	17	18	19	20	21	22	23	24	25	26	27	28	29	30	31
	-	-	-	-	-	-	-	-	-	-	-	-	-	-	-	-	-	-	-	-	-	-	-	-	-	-	-	-	-	-	

Abr	Q	Q	S	S	D	S	T	Q	Q	S	S	D	S	T	Q	Q	S	S	D	S	T	Q	Q							
2020	1	2	3	4	5	6	7	8	9	10	11	12	13	14	15	16	17	18	19	20	21	22	23	24	25	26	27	28	29	30
	-	-	-	-	-	-	-	-	-	-	-	-	-	-	-	-	-	-	-	-	-	-	-	-	-	-	-	-	-	-

 Época alta

[Mês : Seguinte >>](#)

Preços de aluguer - Vivenda - de 1 até 12 Pessoa(s)

Preços	Noite	Fim-de-semana	Semana	2 semanas	Mês
 Época alta	-	-	-	3500€ (Sábado)	-
(Dia de chegada)					

[Reservar](#)

Condições de reservas

• Reserva

- Pagamento no acto da reserva : 30% do montante do aluguer
- Pagamento do valor restante : 10 dias antes da estadia
- Sinal pedido : 900€

• Arrendamento

- Taxa de estadia à parte
- Serviço limpeza partida à parte : 100€

Modos de pagamento aceites

- Switch/Maestro • Transferência bancária
- Cheque bancário • Dinheiro • Cheque férias

[▶ Reservar](#)

[▶ Contactar o proprietário](#)

Contacte directamente os proprietários

www.iha.pt
N° classificado
52374
[>> Reservar <<](#)

Contacto

Línguas faladas



N° classificado 52374

www.iha.pt



[>> ALUGUERES PARA FÉRIAS](#)

[DE PARTICULAR A PARTICULAR](#)