

Alojamentos Turísticos

Barcelonnette

Apartamento

Barcelonnette Alpes de Haute Provence Vale Ubaye. Apartamento em quartos do chalé 6 terraço a 800 metros do centro da piscina municipal 200m piscina virada para a vista panorâmica do Sul



Apartamento no rés-do-chão, entrada individual, num(a) Chalé de montanha com 2 andares

Ambiente : montanhoso, sossegado

Capacidade : de 4 até 12 pessoa(s)

Quarto(s) : 6

Divisões : 7



Gîtes de France (2 espigas)

Barcelonnette - Alpes da Alta Provença (04) - Provença Alpes Costa Azul
França

Reserva : +33 (0) 492814172 (França)

Nº classificado 55397

www.iha.pt



Alojamentos Turísticos



Apartamento no rés-do-chão, entrada individual, num(a) Chalé de montanha com 2 andares

- **Ideal para público em geral**
- **Vista** : panorâmica, desafogada, sem prédio em frente, dominante, montanha, pôr-do-sol excepcional
- **Ambiente** : montanhoso, sossegado
- **Exposição** : Sul

" -Interior: térreo: sala de estar cozinha banheiro (forno fogão elétrico 4 incêndios máquina de lavar louça microondas cafeteira torradeira 2 aparelhos fondues e raclettes caçarola 2 minuto) TV Wifi de TNT. Máquina de lavar, na sala da caldeira. Churrasqueira jardim do terraço. 1 quarto 1 cama 2 pessoas + 1 cama de 1 pessoa. 2 quartos 1 cama 2 pessoas. 1 casa de banho W. C segundo piso: 2 quartos 1 cama 2 pessoas e 2 quartos 2 camas de 1 pessoa. 1 sala de água. 1 WC independente. 1 garagem para bicicletas ou motocicletas e esquis. Exterior: terraço de 100 m² com churrasqueira e jardim mobiliário grande exposição ao sol. "

Os extras

- **Estacionamento** :
Estacionamento ar-livre : 3 lugar(es) reservado(s).
- **Vantagens** :
Local de esqui, seca botas esqui, terreno de petanca
- **Equipamentos para bebés** :
Cadeira de bebé, fraldário, carrinho de bebé

Meio envolvente & localização



Montanha Golfe Esqui Equitação



Pesca Festival Cultura

" A verão água esportes whitewater rafting canoa Caitá hidro velocidade. Caminhadas guiadas de antigas fortificações e descobriu muitos lagos de montanha (pesca em lagos e o Ubye0). O Parque Nacional de Mercantour. Escalações. Quadras de ténis. Golf. Piscina municipal em Barcelonnette. Para os ciclistas 7 grande passa e passeios para os escaladores. para ciclistas de montanha muitos circuitos. Parapente. Vol à voile. Lago de Serre-Ponçon 25 km de natação pesca esqui aquático Wind-surf. Prática de inverno faixa Praloup esqui o sauze super sauze Sainte-Anne la Condamine 25km col Saint-Jean de 32 km a 8 km a 10 km. Esqui cross-country. Caminhadas de esquis e sapatos de neve. Paraoente. "

Lazeres

- **Lazeres a menos de 20 km / 12 milhas** :

Esqui alpino, esqui de fundo, esqui fora de pista, passeio de esqui, snowboard, trenó (pista), moto neve, trenó com cães, banhos, golfe, ténis, centro de equitação, caminho costeiro/florestal, percurso, escalada, BTT (itinerário circuito), asa delta, parapente, planador (pista clube), passeio a cavalo, passeio de burro, skateboard (rampa), ATV/ Moto 4, karting, bowling, paintball, caça, tree-climbing, pesca, pesca à linha

- **Enquadramento** :

Escola de esqui, clube de esqui para criança, escola de ténis, escola de equitação

Meio envolvente

- **Lugar pitoresco** :

Pistas de esqui 7,5km
Meios mecânicos 7,5km
Piscina pública 300m
Corte de ténis público 2km
Campo de golfe 9 buracos 3km
Base náutica 30km
Rápidos nos rios 2km
Cascata 5km
Falésia 10km
Rio 1km
Plano de água 7,5km
Lago 20km
Floresta 2km
Maciço montanhoso 1,5km
Via ferrata 20km



terraço



vista a partir do apartamento



quarto

Interior

- **Capacidade de acolhimento :**

de 4 até 12 pessoa(s)

- **Área habitável :**

120m²

- **Divisões interiores :**

7 divisões, 6 quarto(s), 2 duche(s), 2 WC, sala de estar 18m², canto cozinha

- **Dormida - cama(s) :**

4 cama(s) de casal, 4 cama(s) simple(s), 3 possibilidade de cama(s) extra(s)

- **Conforto :**

TV, tomada antena TV, guarda-fatos, armário, guarda-roupa, secador de cabelo, aquecimento central, parede envidraçada

- **Equipamento doméstico :**

Louça/talheres, utensílios e trem de cozinha, cafeteira, cafeteira eléctrica, chaleira eléctrica, torradeira, espremedor de sumos, robot de cozinha, máquina para fazer crepes, grill-raclette, conjunto fondue, fogão a gás, forno, micro-ondas, exaustor, frigorífico, congelador, lava-louça, máquina de lavar roupa, aspirador, ferro de engomar, tábua de passar a ferro

Exterior

- **Área do terreno :**

1000m²

- **Instalação exterior :**

Terraço 80m²

- **Ambiente exterior :**

Pinhal 1000m²

- **Equipamentos exteriores :**

Barbecue, mesa(s) de jardim, cadeira(s) de jardim, guarda-sol



Serviços

- **Roupa de casa :**

Lençóis possível como extra (+80€), Toalhas possível como extra (+20€), Cobertor(es)

- **Casa :**

Limpeza de partida possível como extra (+80 €)

Informações práticas

- **Informações práticas**

Crianças aceites

Animais aceites

Cobertura de rede telemóvel, transporte pessoal recomendado

Água : quente/fria

Energia eléctrica : 220-240V / 50Hz

Corrente eléctrica : sector



Álbum fotográfico - 1



vista a partir do apartamento



terraço



quarto



Álbum fotográfico - 2

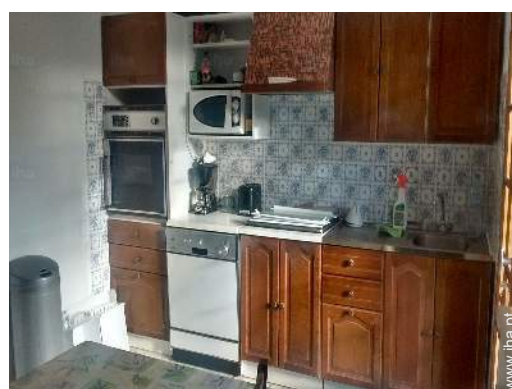

Álbum fotográfico - 3



Mapa de acesso

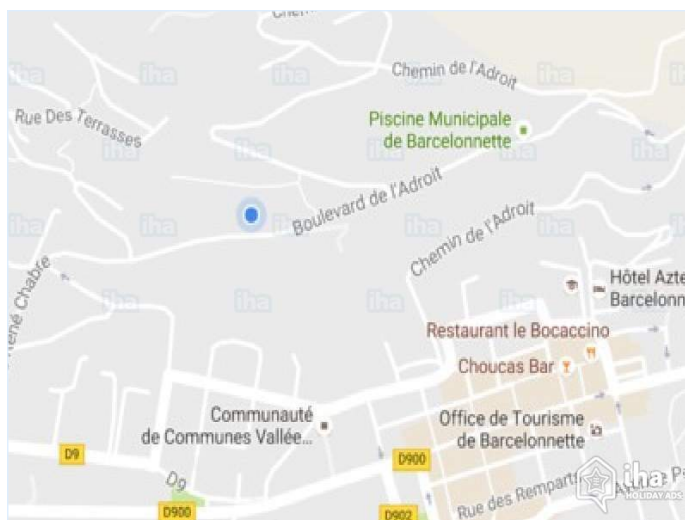

Localização & Acessos

" Barcelonnette 50km de Embrun 70 km de Gap a 85km de Digne.
Auto-estrada de Marselha a Tallard 65 km. Marselha, a 240 km.
Genoble 180 km. Cuneo Itália 100 km "



Coordenadas GPS em graus, minutos e segundos: Latitude
44°23'21"N - Longitude 6°38'53"E (Alojamento)

Morada

→ 15, bd de l'Adroit
04400 Barcelonnette

• Auto-estrada (saída) La Saulce

→ La Saulce, Altos Alpes, Provença Alpes
Costa Azul, França
→ Distância : 51km
→ Tempo : 1h

• Estação rodoviária (autocarro) Barcelonnette SCAL

→ Barcelonnette, Alpes da Alta Provença,
Provença Alpes Costa Azul, França
→ Distância : 800m
→ Tempo : 10'

• Estação de caminho de ferro Gap

→ Gap, Altos Alpes, Provença Alpes Costa
Azul, França
→ Distância : 50km
→ Tempo : 1h

• Pra Loup : (4km)

• Vinadio : (43km)

Contacto

Línguas
faladas



Localização



Calendário das disponibilidades - a partir de : Março 2018

Mar	Q	S	S	D	S	T	Q	Q	S	S	D	S	T	Q	Q	S	S	D	S	T	Q	Q	S	S	D	S	T	Q	Q	S	S	
2018	1	2	3	4	5	6	7	8	9	10	11	12	13	14	15	16	17	18	19	20	21	22	23	24	25	26	27	28	29	30	31	

Abr	D	S	T	Q	Q	S	S	D	S	T	Q	Q	S	S	D	S	T	Q	Q	S	S	D	S	T	Q	Q	S	S	D	S	
2018	1	2	3	4	5	6	7	8	9	10	11	12	13	14	15	16	17	18	19	20	21	22	23	24	25	26	27	28	29	30	
	-	-	-	-	-	-	-	-	-	-	-	-	-	-	-	-	-	-	-	-	-	-	-	-	-	-	-	-	-	-	-

Mai	T	Q	Q	S	S	D	S	T	Q	Q	S	S	D	S	T	Q	Q	S	S	D	S	T	Q	Q	S	S	D	S	T	Q	Q
2018	1	2	3	4	5	6	7	8	9	10	11	12	13	14	15	16	17	18	19	20	21	22	23	24	25	26	27	28	29	30	31
	-	-	-	-	-	-	-	-	-	-	-	-	-	-	-	-	-	-	-	-	-	-	-	-	-	-	-	-	-	-	-

Jun	S	S	D	S	T	Q	Q	S	S	D	S	T	Q	Q	S	S	D	S	T	Q	Q	S	S	D	S	T	Q	Q	S	S	
2018	1	2	3	4	5	6	7	8	9	10	11	12	13	14	15	16	17	18	19	20	21	22	23	24	25	26	27	28	29	30	
	-	-	-	-	-	-	-	-	-	-	-	-	-	-	-	-	-	-	-	-	-	-	-	-	-	-	-	-	-	-	-

Jul	D	S	T	Q	Q	S	S	D	S	T	Q	Q	S	S	D	S	T	Q	Q	S	S	D	S	T	Q	Q	S	S	D	S	T
2018	1	2	3	4	5	6	7	8	9	10	11	12	13	14	15	16	17	18	19	20	21	22	23	24	25	26	27	28	29	30	31
	-	-	-	-	-	-	-	-	-	-	-	-	-	-	-	-	-	-	-	-	-	-	-	-	-	-	-	-	-	-	-

Ago	Q	Q	S	S	D	S	T	Q	Q	S	S	D	S	T	Q	Q	S	S	D	S	T	Q	Q	S	S	D	S	T	Q	Q	S
2018	1	2	3	4	5	6	7	8	9	10	11	12	13	14	15	16	17	18	19	20	21	22	23	24	25	26	27	28	29	30	31
	-	-	-	-	-	-	-	-	-	-	-	-	-	-	-	-	-	-	-	-	-	-	-	-	-	-	-	-	-	-	-

Set	S	D	S	T	Q	Q	S	S	D	S	T	Q	Q	S	S	D	S	T	Q	Q	S	S	D	S	T	Q	Q	S	S	D	
2018	1	2	3	4	5	6	7	8	9	10	11	12	13	14	15	16	17	18	19	20	21	22	23	24	25	26	27	28	29	30	
	-	-	-	-	-	-	-	-	-	-	-	-	-	-	-	-	-	-	-	-	-	-	-	-	-	-	-	-	-	-	-

Out	S	T	Q	Q	S	S	D	S	T	Q	Q	S	S	D	S	T	Q	Q	S	S	D	S	T	Q	Q	S	S	D	S	T	Q
2018	1	2	3	4	5	6	7	8	9	10	11	12	13	14	15	16	17	18	19	20	21	22	23	24	25	26	27	28	29	30	31
	-	-	-	-	-	-	-	-	-	-	-	-	-	-	-	-	-	-	-	-	-	-	-	-	-	-	-	-	-	-	-

Nov	Q	S	S	D	S	T	Q	Q	S	S	D	S	T	Q	Q	S	S	D	S	T	Q	Q	S	S	D	S	T	Q	Q	S	
2018	1	2	3	4	5	6	7	8	9	10	11	12	13	14	15	16	17	18	19	20	21	22	23	24	25	26	27	28	29	30	
	-	-	-	-	-	-	-	-	-	-	-	-	-	-	-	-	-	-	-	-	-	-	-	-	-	-	-	-	-	-	-

Dez	S	D	S	T	Q	Q	S	S	D	S	T	Q	Q	S	S	D	S	T	Q	Q	S	S	D	S	T	Q	Q	S	S	D	S
2018	1	2	3	4	5	6	7	8	9	10	11	12	13	14	15	16	17	18	19	20	21	22	23	24	25	26	27	28	29	30	31
	-	-	-	-	-	-	-	-	-	-	-	-	-	-	-	-	-	-	-	-	-	-	-	-	-	-	-	-	-	-	-

Alojamentos Turísticos
Provença Alpes Costa Azul - Barcelonnette
Apartamento

10
[Reservar](#)





Calendário das disponibilidades - a partir de : Dezembro 2018

Jan	T	Q	Q	S	S	D	S	T	Q	Q	S	S	D	S	T	Q	Q	S	S	D	S	T	Q	Q							
2019	1	2	3	4	5	6	7	8	9	10	11	12	13	14	15	16	17	18	19	20	21	22	23	24	25	26	27	28	29	30	31
	-	-	-	-	-	-	-	-	-	-	-	-	-	-	-	-	-	-	-	-	-	-	-	-	-	-	-	-	-	-	-

Fev	S	S	D	S	T	Q	Q	S	S	D	S	T	Q	Q	S	S	D	S	T	Q	Q	S	S	D	S	T	Q	Q		
2019	1	2	3	4	5	6	7	8	9	10	11	12	13	14	15	16	17	18	19	20	21	22	23	24	25	26	27	28		
	-	-	-	-	-	-	-	-	-	-	-	-	-	-	-	-	-	-	-	-	-	-	-	-	-	-	-	-	-	-

[Mês : Seguinte >>](#)

Preços de aluguer - Apartamento - de 4 até 12 Pessoa(s)

Preços	Noite	Fim-de-semana	Semana	2 semanas	Mês
 Época baixa	-	-	1000€ (Sábado)	-	-
 Época média	-	-	1100€	-	-
 Época alta	-	-	1200€	-	-
 Especial festas	-	-	1500€	-	-
 Período promocional	-	-	400€ (Sábado)	-	-

(Dia de chegada)

[Reservar](#)



quarto



vista a partir do apartamento

terraço

Condições de reservas

• Reserva

- Pagamento no acto da reserva : 25% do montante do aluguer
- Pagamento do valor restante : no acto da entrega das chaves
- Sinal pedido : 500€

• Arrendamento

- Despesas correntes incluídas
- Taxa de estadia à parte
- Serviço limpeza partida à parte : 60€

► Reservar

► Contactar o proprietário

Modos de pagamento aceites

- Transferência bancária
- Cheque bancário
- Dinheiro
- Cheque férias

Contacte directamente os proprietários

www.iha.pt
Nº classificado
55397
>> Reservar <<

Contacto

Línguas faladas

