

Alojamentos Turísticos Barberino di Mugello Casa toscana

Casa de campo em Barberino di Mugello.



Casa toscana, individual, piso térreo, entrada individual, num(a) Propriedade privada

Ambiente : propício para o repouso, tranquilo

Capacidade : de 2 até 6 pessoa(s)

Quarto(s) : 3

Divisões : 5



Estadias temáticas
Escapadela romântica
Dia dos Namorados

Barberino di Mugello - Província de Florença (FI) - Toscana
Itália

Nº classificado 36532

www.iha.pt



>> ALUGUERES PARA FÉRIAS

DE PARTICULAR A PARTICULAR

Alojamentos Turísticos



Casa toscana, individual, piso térreo, entrada individual, num(a) Propriedade privada

- **Ideal para público em geral, família**
- **Vista** : panorâmica, desafogada, sem prédio em frente, campo, jardim/parque, lago, nocturna cintilante
- **Ambiente** : propício para o repouso, tranquilo

“ Localizado nas colinas verdes da nossa linda terra de Mugello, a casa é o lugar perfeito para descansar, relaxar e desfrutar da beleza natural que o rodeia. Pode ser alcançado sem dificuldade na verdade abriu todo o caminho. Distância da saída da auto-estrada A1 (Autostrada del Sole) cerca de 2,5 km e 4 Km da vila de vicchio, onde você pode encontrar todas as comodidades necessárias, tais como lojas e supermercados. Nas proximidades também é uma tomada onde você pode ir às compras. A casa é constituída por uma grande cozinha com lareira uma enseada negligenciada por 3 quartos e um banheiro. Lá fora é um pequeno jardim com guarda-sol e cadeiras prático para comer ao ar livre. A casa oferece uma bela vista do Lago de Bilancino e vales circundantes. Você pode praticar esportes como caminhadas ciclismo de montanha através das trilhas. Mugello... terra dos artistas vêm! Você será... Bem-vindo... Estamos esperando por você! ”

Os extras

- **Estacionamento** :
Estacionamento ar-livre : 1 no terreno.

Meio envolvente & localização



Campo



Cultura

“ Em seu tempo livre, você pode visitar as várias pequenas aldeias como Galliano, Saint Agatha com sua bela Pieve, San Piero a Sieve, Scarperia com seu Palazzo dei Vicari, Borgo San Lorenzo, berço de Vicchio de Giotto e Fra Angelico. Aqui você vai encontrar o local de nascimento de Giotto e um agradável pequeno museu dedicado ao Beato Angelico. Você pode saborear produtos típicos de Mugello em locais como bares e restaurantes no prato de Mugello da área são o tortelli di patate. Você pode chegar a Florença para uma visita, na verdade, a cidade é de cerca de 30 km de distância e é facilmente acessível para um mergulho na arte e na história... ”

Lazeres

- **Lazeres a menos de 20 km / 12 milhas** :
Banhos, prancha à vela, vela, canoe-kayak, percurso, BTT (itinerário circuito), passeio a cavalo, passeio de burro, circuito automóvel
- **Atrações e lazer** :
Bar/pub, discoteca, restaurante, cinema, reserva natural, local histórico, antiguidades & velharias, loja de artesanato

Meio envolvente

- **Lugar pitoresco** :
Lago 3km
- **Comodidades** :
Padaria 4km
Pequenos comércio 4km
Supermercado 4km
Lojas de luxo e marcas 2,5km
Correios 4km
Banco 4km
Farmácia 4km
Hospital 15km



sofá(s) cama 2 pessoas



vista a partir da cozinha



a decoração

Interior

- **Capacidade de acolhimento :**

de 2 até 6 pessoa(s)

- **Área habitável :**

120m²

- **Divisões interiores :**

5 divisões, 3 quarto(s), cabine noite, 1 casa (s) de banho, sala de estar 12m², grande cozinha independente, sala de jantar, salão televisão

- **Dormida - cama(s) :**

2 cama(s) de casal, 1 sofá(s) cama 2 pessoas, 2 possibilidade de cama(s) extra(s)

- **Conforto :**

Lareira, TV, guarda-fatos, secador de cabelo, jacuzzi, mosquitoiro nas janelas, aquecimento central, cortinas

- **Equipamento doméstico :**

Louça/talheres, cafeteira, máquina de café expresso, fogão a gás, forno, exaustor, frigorífico, lava-louça, máquina de lavar roupa, ferro de engomar, tábua de passar a ferro

Exterior

- **Instalação exterior :**

Miradouro

- **Ambiente exterior :**

Jardim 20m²

- **Equipamentos exteriores :**

Mesa(s) de jardim, 6 cadeira(s) de jardim, guarda-sol



vista para lago

Serviços

- **Roupa de casa :**

Lençóis (1 vez(es)/semana), Toalhas, Roupa de casa, Cobertor(es), Almofadas(s)

- **Casa :**

Limpeza de partida possível como extra (+10 €)

Informações práticas

- **Informações práticas**

Crianças aceites

Animais aceites

Presença no local : animais domésticos, animais da quinta

Cobertura de rede telemóvel

Água : quente/fria

Energia eléctrica : 220-240V / 50Hz



mosquiteiro nas janelas

Álbum fotográfico - 1



vista a partir da cozinha



sofá(s) cama 2 pessoas



a decoração



mosquiteiro nas janelas

Álbum fotográfico - 2



vista para lago



quarto



vista a partir do quarto



vista a partir do quarto

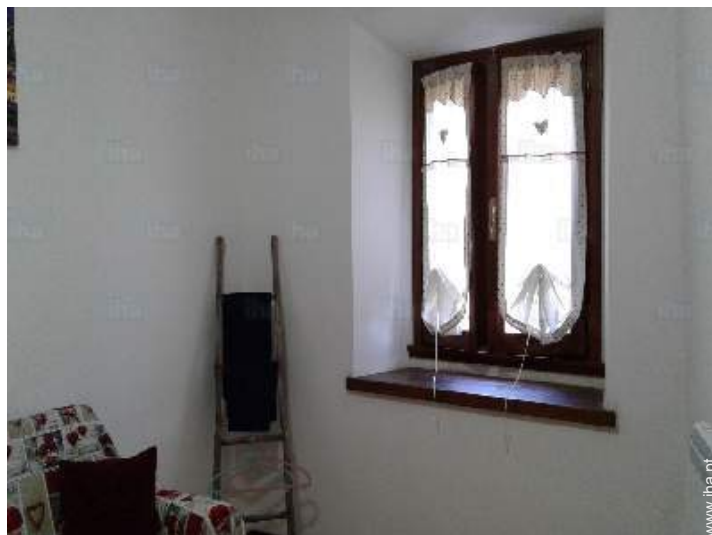

vista a partir do quarto

[Estadias temáticas](#)

Escapadela romântica

Duração indicativa : 2 dias
Participante(s) : 2 mínimo
A partir de 130€ para 2 pessoa(s)

Todo o ano, Sob pedido (organização)

Dia dos Namorados

Duração indicativa : 1 dia
Participante(s) : 2 mínimo
A partir de 100€ para 2 pessoa(s)

Localização



Localização & Acessos

" autoestrada A1 de 2,5 km 4 Km de Barberino di Mugello "



Coordenadas GPS em graus, minutos e segundos: Latitude 43°59'53"N - Longitude 11°11'40"E (Alojamento)

Morada

→ Via Di Pulica,9
50031 Barberino di Mugello

● Auto-estrada (saída) AUTOSTRADA DEL SOLO A1

→ Barberino di Mugello, Província de Florença, Toscana, Itália
→ Distância : 4km
→ Tempo : 10'

● Aeroporto Florence Amerigo Vespucci

→ Florença, Província de Florença, Toscana, Itália
→ Distância : 22km
→ Tempo : 45'

● Estação de caminho de ferro San Piero a Sieve

→ San Piero a Sieve, Província de Florença, Toscana, Itália
→ Distância : 10km
→ Tempo : 45'

- Florença : (22km)
- Calenzano : (15km)
- Borgo San Lorenzo : (15km)

Contacto

Línguas faladas



Alojamentos Turísticos
 Província de Florença - Toscana
Casa toscana

Calendário das disponibilidades - a partir de : Setembro 2018

Set	S	D	S	T	Q	Q	S	S	D	S	T	Q	Q	S	S	D	S	T	Q	Q	S	S	D	S	T	Q	Q	S	S	D
2018	1	2	3	4	5	6	7	8	9	10	11	12	13	14	15	16	17	18	19	20	21	22	23	24	25	26	27	28	29	30
																					-	-	-	-	-	-	-	-	-	-

Out	S	T	Q	Q	S	S	D	S	T	Q	Q	S	S	D	S	T	Q	Q	S	S	D	S	T	Q	Q	S	S	D	S	T	Q
2018	1	2	3	4	5	6	7	8	9	10	11	12	13	14	15	16	17	18	19	20	21	22	23	24	25	26	27	28	29	30	31
	-	-	-	-	-	-	-	-	-	-	-	-	-	-	-	-	-	-	-	-	-	-	-	-	-	-	-	-	-	-	-

Nov	Q	S	S	D	S	T	Q	Q	S	S	D	S	T	Q	Q	S	S	D	S	T	Q	Q	S	S	D	S	T	Q	Q	S
2018	1	2	3	4	5	6	7	8	9	10	11	12	13	14	15	16	17	18	19	20	21	22	23	24	25	26	27	28	29	30
	-	-	-	-	-	-	-	-	-	-	-	-	-	-	-	-	-	-	-	-	-	-	-	-	-	-	-	-	-	-

Dez	S	D	S	T	Q	Q	S	S	D	S	T	Q	Q	S	S	D	S	T	Q	Q	S	S	D	S	T	Q	Q	S	S	D	S
2018	1	2	3	4	5	6	7	8	9	10	11	12	13	14	15	16	17	18	19	20	21	22	23	24	25	26	27	28	29	30	31
	-	-	-	-	-	-	-	-	-	-	-	-	-	-	-	-	-	-	-	-	-	-	-	-	-	-	-	-	-	-	-

Jan	T	Q	Q	S	S	D	S	T	Q	Q	S	S	D	S	T	Q	Q	S	S	D	S	T	Q	Q	S	S	D	S	T	Q	Q
2019	1	2	3	4	5	6	7	8	9	10	11	12	13	14	15	16	17	18	19	20	21	22	23	24	25	26	27	28	29	30	31
	-	-	-	-	-	-	-	-	-	-	-	-	-	-	-	-	-	-	-	-	-	-	-	-	-	-	-	-	-	-	-

Fev	S	S	D	S	T	Q	Q	S	S	D	S	T	Q	Q	S	S	D	S	T	Q	Q	S	S	D	S	T	Q	Q
2019	1	2	3	4	5	6	7	8	9	10	11	12	13	14	15	16	17	18	19	20	21	22	23	24	25	26	27	28
	-	-	-	-	-	-	-	-	-	-	-	-	-	-	-	-	-	-	-	-	-	-	-	-	-	-	-	-

Mar	S	S	D	S	T	Q	Q	S	S	D	S	T	Q	Q	S	S	D	S	T	Q	Q	S	S	D	S	T	Q	Q	S	S	D
2019	1	2	3	4	5	6	7	8	9	10	11	12	13	14	15	16	17	18	19	20	21	22	23	24	25	26	27	28	29	30	31
	-	-	-	-	-	-	-	-	-	-	-	-	-	-	-	-	-	-	-	-	-	-	-	-	-	-	-	-	-	-	-

Abr	S	T	Q	Q	S	S	D	S	T	Q	Q	S	S	D	S	T	Q	Q	S	S	D	S	T	Q	Q	S	S	D	S	T
2019	1	2	3	4	5	6	7	8	9	10	11	12	13	14	15	16	17	18	19	20	21	22	23	24	25	26	27	28	29	30
	-	-	-	-	-	-	-	-	-	-	-	-	-	-	-	-	-	-	-	-	-	-	-	-	-	-	-	-	-	-

Mai	Q	Q	S	S	D	S	T	Q	Q	S	S	D	S	T	Q	Q	S	S	D	S	T	Q	Q	S	S	D	S	T	Q	Q	S
2019	1	2	3	4	5	6	7	8	9	10	11	12	13	14	15	16	17	18	19	20	21	22	23	24	25	26	27	28	29	30	31
	-	-	-	-	-	-	-	-	-	-	-	-	-	-	-	-	-	-	-	-	-	-	-	-	-	-	-	-	-	-	

Jun	S	D	S	T	Q	Q	S	S	D	S	T	Q	Q	S	S	D	S	T	Q	Q	S	S	D	S	T	Q	Q	S	S	D
2019	1	2	3	4	5	6	7	8	9	10	11	12	13	14	15	16	17	18	19	20	21	22	23	24	25	26	27	28	29	30
	-	-	-	-	-	-	-	-	-	-	-	-	-	-	-	-	-	-	-	-	-	-	-	-	-	-	-	-	-	-

Reservado
 Época média
 Época baixa
 Especial festas

Calendário das disponibilidades - a partir de : Junho 2019

Jul	S	T	Q	Q	S	S	D	S	T	Q	Q	S	S	D	S	T	Q	Q	S	S	D	S	T	Q							
2019	1	2	3	4	5	6	7	8	9	10	11	12	13	14	15	16	17	18	19	20	21	22	23	24	25	26	27	28	29	30	31

Ago	Q	S	S	D	S	T	Q	Q	S	S	D	S	T	Q	Q	S	S	D	S	T	Q	Q	S	S							
2019	1	2	3	4	5	6	7	8	9	10	11	12	13	14	15	16	17	18	19	20	21	22	23	24	25	26	27	28	29	30	31

Reservado
 Época média
 Época baixa
 Especial festas

[Mês : Seguinte >>](#)

Preços de aluguer - Casa toscana - de 2 até 6 Pessoa(s)

Preços	Noite	Fim-de-semana	Semana	2 semanas	Mês
■ Época baixa	50€ > 2	130€ (Sexta)	350€	700€	1400€
■ Época média	65€ > 2	150€ (Sexta)	455€	910€	1820€
■ Época alta	80€ > 2	180€ (Sexta)	560€	1120€	2240€
■ Especial festas	80€ > 2	240€	560€	1120€	2240€

(Dia de chegada) > Mínimo Noite

[Reservar](#)

Condições de reservas

• Reserva

→ Pagamento do valor restante :
10 dias antes da estadia
→ Sinal pedido : 150€

• Arrendamento

→ Despesas correntes incluídas
→ Taxa de estadia à parte
→ Serviço limpeza partida à parte : 10€

Modos de pagamento aceites

• Visa/Delta/Electron • Vale de correio internacional • Transferência bancária • MasterCard/EuroCard • Dinheiro

[▶ Reservar](#)

[▶ Contactar o proprietário](#)

Contacte directamente os proprietários

www.iha.pt
Nº classificado
36532
[>> Reservar <<](#)

Contacto

Línguas faladas

