

Alojamentos Turísticos

Lago Ness

"Holly Cottage"

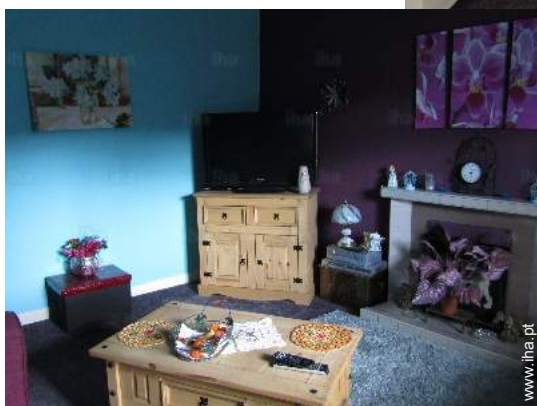
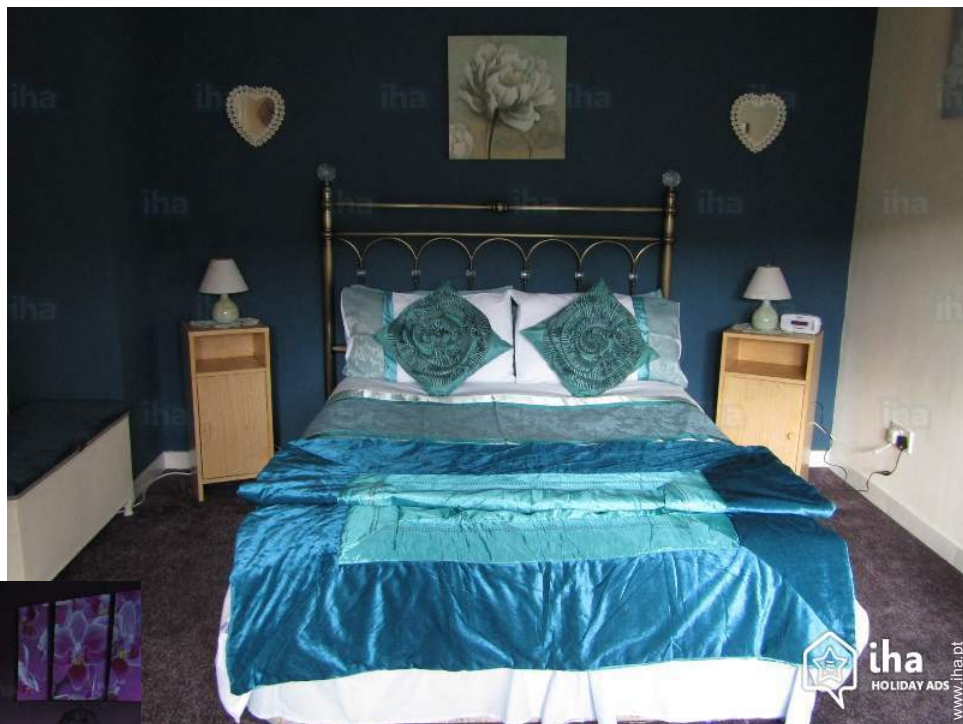

Casinha de campo, individual, com 2 andares, entrada individual, num(a) Propriedade privada

Ambiente : histórico, tranquilo

Capacidade : de 2 até 5 pessoa(s)

Quarto(s) : 2

Divisões : 5

Balnain - Highlands

Escócia

Reserva : +44 (0) 1456 476272 (Reino Unido)

Nº classificado 35066

www.iha.pt



>> ALUGUERES PARA FÉRIAS

DE PARTICULAR A PARTICULAR

Alojamentos Turísticos



Casinha de campo, individual, com 2 andares, entrada individual, num(a) Propriedade privada

- **Ideal para família, público em geral**

- **Vista** : panorâmica, montanha, campo, jardim/parque, floresta, pôr-do-sol excepcional

- **Ambiente** : histórico, tranquilo

Os extras

- **Estacionamento** :

Estacionamento ar-livre : no terreno.

Meio envolvente & localização



Montanha

Lazeres

- **Lazeres a menos de 20 km / 12 milhas** :

Golfe, percurso, escalada, escalada em rocha, BTT (itinerário circuito), excursão de barco, bowling, pesca

Meio envolvente

- **Lugar pitoresco** :

Pista de patinagem
Campo de golfe 9 buracos
Lago
Floresta
Maciço montanhoso



sala de estar



sala de jantar



sala de estar



Interior

- **Capacidade de acolhimento :**
de 2 até 5 pessoa(s) (2 adultos, 3 criança(s))
- **Divisões interiores :**
5 divisões, 2 quarto(s), 1 casa(s) de banho, 1 duche(s), sala de estar, cozinha independente, sala de jantar
- **Dormida - cama(s) :**
1 cama(s) de casal, 3 cama(s) simple(s), 1 cama(s) de bebé
- **Conforto :**
Lareira, TV, sistema hifi, gravador/reprodutor de vídeo, leitor de DVD, jogos de vídeo, jogos de sociedade, colecção de livros, colecção de filmes, wi-fi, armário, radio despertador, secador de cabelo, seca toalhas, aquecimento central, cortinas, detector de incêndio
- **Equipamento doméstico :**
Louça/talheres, utensílios e trem de cozinha, cafeteira, cafeteira eléctrica, chaleira eléctrica, torradeira, fogão eléctrico, placa, forno, micro-ondas, frigorífico, congelador, máquina de fazer gelo, máquina de lavar roupa, máquina de secar roupa, aspirador, ferro de engomar, tábua de passar a ferro

Exterior

- **Ambiente exterior :**
Jardim, relvado, parque arborizado
- **Equipamentos exteriores :**
Mesa(s) de jardim, 4 cadeira(s) de jardim, salão de jardim

Serviços

- **Roupa de casa :**
Lençóis, Toalhas, Roupa de casa, Cobertor(es), Edredão/ões, Almofadas(s)
- **Casa :**
Serviço de limpeza, Limpeza de partida, Parque de estacionamento

Informações práticas

- **Informações práticas**
Crianças aceites
Animais aceites com condições (informar-se junto do proprietário)
Cobertura de rede telemóvel, transporte pessoal recomendado
Energia eléctrica : 110-120V / 60Hz



Álbum fotográfico - 1



grande quarto



sala de estar



sala de estar



sala de jantar



Localização



Localização & Acessos



Coordenadas GPS em graus, minutos e segundos: Latitude 57°20'11"N - Longitude 4°34'33"O (Alojamento)

Morada

→ Drumnadrochit
IV3 Balnain

● Estação rodoviária (autocarro) Inverness

→ Inverness, Highlands, Escócia
→ Distância : 30km

● Aeroporto Inverness

→ Inverness, Highlands, Escócia
→ Distância : 40km

● Estação de caminho de ferro Inverness

→ Inverness, Highlands, Escócia
→ Distância : 30km

- Inverness : (30km)
- Drumnadrochit : (7,5km)
- Cannich : (13km)

Contacto

Línguas faladas



Alojamentos Turísticos
Lago Ness - Escócia
"Holly Cottage"

Calendário das disponibilidades - a partir de : Março 2018

Mar	Q	S	S	D	S	T	Q	Q	S	S	D	S	T	Q	Q	S	S	D	S	T	Q	Q	S	S	D	S	T	Q	Q	S	S
2018	1	2	3	4	5	6	7	8	9	10	11	12	13	14	15	16	17	18	19	20	21	22	23	24	25	26	27	28	29	30	31
Abr	D	S	T	Q	Q	S	S	D	S	T	Q	Q	S	S	D	S	T	Q	Q	S	S	D	S	T	Q	Q	S	S	D	S	
2018	1	2	3	4	5	6	7	8	9	10	11	12	13	14	15	16	17	18	19	20	21	22	23	24	25	26	27	28	29	30	
	-	-	-	-	-	-	-	-	-	-	-	-	-	-	-	-	-	-	-	-	-	-	-	-	-	-	-	-	-	-	
Mai	T	Q	Q	S	S	D	S	T	Q	Q	S	S	D	S	T	Q	Q	S	S	D	S	T	Q	Q	S	S	D	S	T	Q	Q
2018	1	2	3	4	5	6	7	8	9	10	11	12	13	14	15	16	17	18	19	20	21	22	23	24	25	26	27	28	29	30	31
	-	-	-	-	-	-	-	-	-	-	-	-	-	-	-	-	-	-	-	-	-	-	-	-	-	-	-	-	-	-	
Jun	S	S	D	S	T	Q	Q	S	S	D	S	T	Q	Q	S	S	D	S	T	Q	Q	S	S	D	S	T	Q	Q	S	S	
2018	1	2	3	4	5	6	7	8	9	10	11	12	13	14	15	16	17	18	19	20	21	22	23	24	25	26	27	28	29	30	
	-	-	-	-	-	-	-	-	-	-	-	-	-	-	-	-	-	-	-	-	-	-	-	-	-	-	-	-	-	-	
Jul	D	S	T	Q	Q	S	S	D	S	T	Q	Q	S	S	D	S	T	Q	Q	S	S	D	S	T	Q	Q	S	S	D	S	T
2018	1	2	3	4	5	6	7	8	9	10	11	12	13	14	15	16	17	18	19	20	21	22	23	24	25	26	27	28	29	30	31
	-	-	-	-	-	-	-	-	-	-	-	-	-	-	-	-	-	-	-	-	-	-	-	-	-	-	-	-	-	-	
Ago	Q	Q	S	S	D	S	T	Q	Q	S	S	D	S	T	Q	Q	S	S	D	S	T	Q	Q	S	S	D	S	T	Q	Q	S
2018	1	2	3	4	5	6	7	8	9	10	11	12	13	14	15	16	17	18	19	20	21	22	23	24	25	26	27	28	29	30	31
	-	-	-	-	-	-	-	-	-	-	-	-	-	-	-	-	-	-	-	-	-	-	-	-	-	-	-	-	-	-	
Set	S	D	S	T	Q	Q	S	S	D	S	T	Q	Q	S	S	D	S	T	Q	Q	S	S	D	S	T	Q	Q	S	S	D	
2018	1	2	3	4	5	6	7	8	9	10	11	12	13	14	15	16	17	18	19	20	21	22	23	24	25	26	27	28	29	30	
	-	-	-	-	-	-	-	-	-	-	-	-	-	-	-	-	-	-	-	-	-	-	-	-	-	-	-	-	-	-	
Out	S	T	Q	Q	S	S	D	S	T	Q	Q	S	S	D	S	T	Q	Q	S	S	D	S	T	Q	Q	S	S	D	S	T	Q
2018	1	2	3	4	5	6	7	8	9	10	11	12	13	14	15	16	17	18	19	20	21	22	23	24	25	26	27	28	29	30	31
	-	-	-	-	-	-	-	-	-	-	-	-	-	-	-	-	-	-	-	-	-	-	-	-	-	-	-	-	-	-	
Nov	Q	S	S	D	S	T	Q	Q	S	S	D	S	T	Q	Q	S	S	D	S	T	Q	Q	S	S	D	S	T	Q	Q	S	
2018	1	2	3	4	5	6	7	8	9	10	11	12	13	14	15	16	17	18	19	20	21	22	23	24	25	26	27	28	29	30	
	-	-	-	-	-	-	-	-	-	-	-	-	-	-	-	-	-	-	-	-	-	-	-	-	-	-	-	-	-	-	
Dez	S	D	S	T	Q	Q	S	S	D	S	T	Q	Q	S	S	D	S	T	Q	Q	S	S	D	S	T	Q	Q	S	S	D	S
2018	1	2	3	4	5	6	7	8	9	10	11	12	13	14	15	16	17	18	19	20	21	22	23	24	25	26	27	28	29	30	31
	-	-	-	-	-	-	-	-	-	-	-	-	-	-	-	-	-	-	-	-	-	-	-	-	-	-	-	-	-	-	

 Reservado



Alojamentos Turísticos
Balnain - Escócia
"Holly Cottage"

7
[Reservar](#)

Calendário das disponibilidades - a partir de : Dezembro 2018

Jan	T	Q	Q	S	S	D	S	T	Q	Q	S	S	D	S	T	Q	Q	S	S	D	S	T	Q	Q							
2019	1	2	3	4	5	6	7	8	9	10	11	12	13	14	15	16	17	18	19	20	21	22	23	24	25	26	27	28	29	30	31

Fev	S	S	D	S	T	Q	Q	S	S	D	S	T	Q	Q	S	S	D	S	T	Q	Q							
2019	1	2	3	4	5	6	7	8	9	10	11	12	13	14	15	16	17	18	19	20	21	22	23	24	25	26	27	28

Reservado

[Mês : Seguinte >>](#)

Preços de aluguer - Casinha de campo - de 2 até 5 Pessoa(s)

Preços	Noite	Fim-de-semana	Semana	2 semanas	Mês
<input type="checkbox"/> Época baixa	-	-	394€* (Sábado)	-	-
<input type="checkbox"/> Época média	-	-	422€* (Sábado)	-	-
<input type="checkbox"/> Época alta	-	-	444€* (Sábado)	-	-

(Dia de chegada)

[Reservar](#)

Condições de reservas

• Reserva

- Pagamento no acto da reserva : 22€*
- Pagamento do valor restante : 1 mês antes da estadia

Modos de pagamento aceites

- Cheque bancário • PayPal

[▶ Reservar](#)

[▶ Contactar o proprietário](#)

Contacte directamente os proprietários

www.iha.pt
Nº classificado
35066
[>> Reservar <<](#)

Contacto

Línguas faladas



* Taxa de conversão a título indicativo : 100€ = 123.46\$ = 88.94£

Nº classificado 35066

www.iha.pt

