

Alojamentos Turísticos

Arzon

"Les Remparts De Kerjouanno Arzon"

Estúdio agradável à beira-mar no piso térreo, a 100 metros da praia da FOGEO.

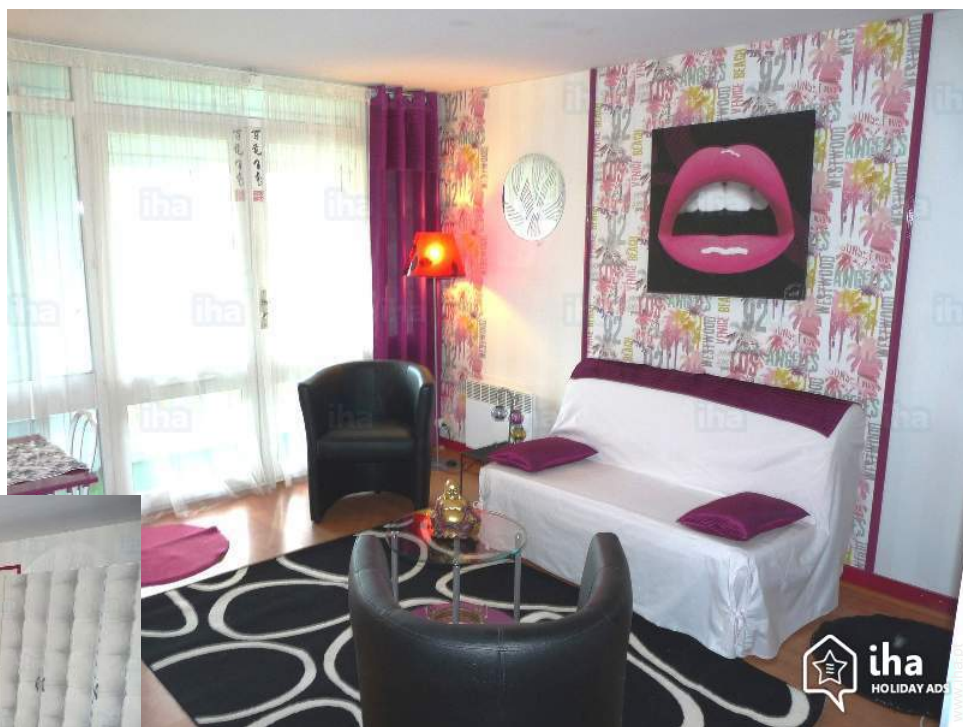

Estúdio no rés-do-chão, entrada individual, num(a) Residência com 2 andares

Ambiente : à beira da água, agradável

Capacidade : de 1 até 2 pessoa(s)
Divisões : 1



Alojamento para Turismo (França) (2 estrelas)

Arzon - Morbihan (56) - Bretanha

França

Nº classificado 50518

Reserva : +33 (0) 297439315 (França)

www.iha.pt

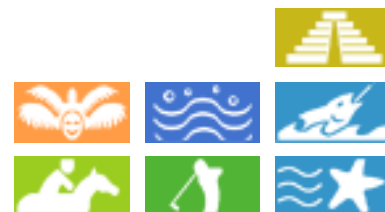

Alojamentos Turísticos



Estúdio no rés-do-chão, entrada individual, num(a) Residência com 2 andares

- **Ideal para casal, casal com bebé**

- **Vista** : desafogada, sem prédio em frente, mar/oceano, jardim/parque, cidade, pôr-do-sol excepcional

- **Ambiente** : à beira da água, agradável

- **Exposição** : Oeste

" Beira-mar térreo estúdio (2 pessoas) localizado na Península de Rhuys em Arzon, a 100 metros da praia, 2 minutos de lojas, perto de port du Crouesty, válvulas, à beira do Golfo do Morbihan Bretanha do Sul. Composto por: Canto cozinha, casa de banho casa de banho (banheira), WC, 1 sofá-cama (2 pessoas), armazenamento, salão, sala de jantar, TV, leitor de DVD, laser de jogador de rádio, estacionamento coletivo, varanda com mobiliário de jardim. - Cheques Vacances aceitaram (para o pagamento e o equilíbrio). -Animal de estimação aceites. "

Os extras

- **Estacionamento** :

Estacionamento ar-livre

Privilégios :

Acesso directo à praia

Meio envolvente & localização



Mar

Golfe

Equitação

Pesca



Talasso



Festival



Cultura

" O Golfo do Morbihan Bretanha do Sul inclui 43 ilhas e ilhotas de que duas as principais são a Ile aux Moines e Ile d'arz, lado do oceano, existem 3 outra ilhas Houat e Hoëdic e mais bela ilha, todas essas ilhas são acessíveis a partir de Port-Navalo, Baden ou Arradon. Os pontos turísticos da Península de Rhuys Golfo do Morbihan Bretanha Sul - Neolitiques sites. Cairn do pequeno monte na porta Crouesty ARZON 2 Porto da França. Cairn em gavrinis. Mamoa de Tumiac. O Menhir de Kermaillard-mansões e castelos. O Château de Suscinio. Castelo de Kerlevenan - produtos locais da Península Rhuys. Samphire (planta halophilic). Sal do mar' de Santo Armel 6 km de Sarzeau. Gochتيال (pão de brioche doce). Santo Armel cidra. O Golfo do Morbihan, classificadas entre as mais belas baías do mundo. Muito em breve na nossa Península Rhuys à beira do Golfo de Morbihan. "

Lazeres

- **Lazeres a menos de 20 km / 12 milhas** :

Banhos, Gaivotas, mergulho com tubo, mergulho submarino, bóia puxada, surf, prancha à vela, vela, canoe-kayak, golfe, caminho de passeio, caminho costeiro/florestal, percurso, BTT (itinerário circuito), windcar, parasailing, ULM, excursão de barco, minigolfe, tree-climbing, pesca, pesca desportiva, pesca à linha, pesca submarina, terreno de petanca

- **Enquadramento** :

Escola de vela, escola de mergulho, escola de equitação

- **Atrações e lazer** :

Bar/pub, discoteca, restaurante, cinema, cinema de Verão, karaoke, parque de lazer, parque marinho, reserva natural, museu, festival, antiguidades & velharias, loja de artesanato, caves e provas de vinho, casino, ginásio, centro de estética, centro de fitness, quinta biológica

Meio envolvente

- **Lugar pitoresco** :

Mar/oceano 100m
Praia 100m
Praia de naturismo 500m
Campo de golfe 18 buracos 2km
Base náutica 1,5km
Plano de água 100m
Porto de recreio 1,5km
Passadiço flutuante para barco 2,5km
Passadiço flutuante para jet-ski 2,5km

- **Comodidades** :

Centro da cidade 1,5km
Paragem/estação de autocarros 500m
Aluguer bicicletas/BTT 1,5km
Aluguer de moto/scooter 1,5km
Aluguer de veículos 1,5km
Aluguer de barco 1,5km
Padaria 500m
Comida para fora 500m
Pequenos comércios 500m
Supermercado 500m
Cabeleireiro 1,5km
Cyber café 1,5km
Correios 1,5km
Banco 1,5km
Caixa automático multibanco 1,5km
Farmácia 1,5km
Médico 1,5km
Enfermeira 1,5km



copa



salão televisão



Geral

Interior

- Capacidade de acolhimento :

de 1 até 2 pessoa(s)

- Área habitável :

28m²

- Divisões interiores :

1 divisões, 1 casa(s) de banho, 1 WC, sala de estar 25m², kitchenet, copa, salão televisão, loggia

- Dormida - cama(s) :

1 sofá(s) cama 2 pessoas

- Conforto :

TV, sistema hifi, leitor de DVD, tomada antena TV, guarda-fatos, aquecimento eléctrico, parede envidraçada, cortinas

- Equipamento doméstico :

Louça/talheres, utensílios e trem de cozinha, cafeteira, cafeteira eléctrica, chaleira eléctrica, torradeira, espremedor de sumos, placa, micro-ondas, frigorífico, aspirador, ferro de engomar, tábua de passar a ferro

Exterior

- Instalação exterior :

Terraço coberto 4m²

- Ambiente exterior :

Relvado

- Equipamentos exteriores :

Mesa(s) de jardim, cadeira(s) de jardim, guarda-sol



kitchenet

Serviços

- Roupa de casa :

Lençóis possível como extra (+8€), Toalhas possível como extra (+4€), Roupa de casa possível como extra (+5€), Cobertor(es), Almofadas(s)

- Casa :

Serviço de limpeza possível como extra (1 vez(es)/semana +15€), Limpeza de partida possível como extra (+35€), Vigilante/porteiro, Parque de estacionamento, Transporte estação/aeroporto possível como extra (+25€)

Informações práticas

- Informações práticas

Animais aceites
Cobertura de rede telemóvel
Água : quente/fria
Energia eléctrica : 220-240V / 50Hz



kitchenet

Álbum fotográfico - 1



salão televisão



copa

Geral



kitchenet

kitchenet

Álbum fotográfico - 2



Dormida - cama(s)



o apartamento



casa(s) de banho



vista da propriedade



Mar



nas proximidades

Localização

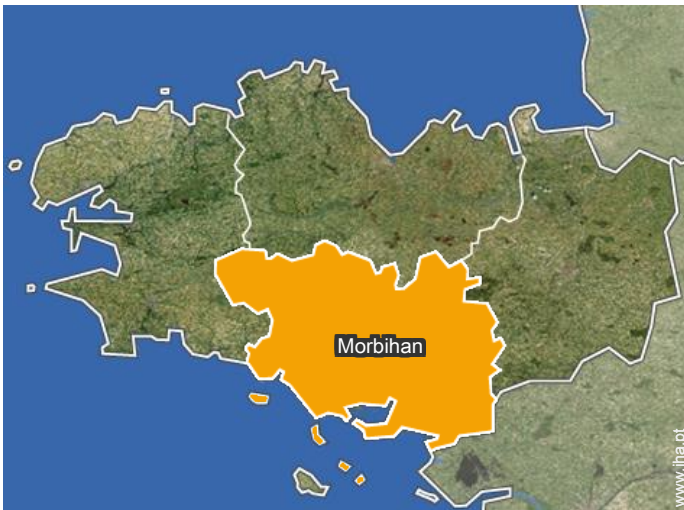

Localização & Acessos

" Arzon fechar porta Crouesty estrada A11 oceano 450 km de PARIS (5 h 00) via expressa RN165 NANTES QUINPER BREST, 110 km de NANTES e RENNES por rede de ônibus de linha de ônibus linha TIM 7. "



Coordenadas GPS em graus, minutos e segundos: Latitude 47°32'6"N - Longitude 2°52'38"O (Alojamento)

Morada

→ 30/32 Résidence les remparts de Kerjouanno
56640 Arzon

• Auto-estrada (saída) N165

→ Muzillac, Morbihan, Bretanha, França
→ Distância : 36km

• Vannes : (30km)

Contacto

Línguas faladas



Alojamentos Turísticos
Arzon - França
"Les Remparts De Kerjouanno Arzon"

7
[Reservar](#)

Calendário das disponibilidades - a partir de : Novembro 2017

Nov	Q	Q	S	S	D	S	T	Q	Q	S	S	D	S	T	Q	Q	S	S	D	S	T	Q	Q							
2017	1	2	3	4	5	6	7	8	9	10	11	12	13	14	15	16	17	18	19	20	21	22	23	24	25	26	27	28	29	30
																			-	-	-	-	-	-	-	-	-	-	-	

Dez	S	S	D	S	T	Q	Q	S	S	D	S	T	Q	Q	S	S	D	S	T	Q	Q	S	S	D	S	T	Q	Q	S	S	D
2017	1	2	3	4	5	6	7	8	9	10	11	12	13	14	15	16	17	18	19	20	21	22	23	24	25	26	27	28	29	30	31
	-	-	-	-	-	-	-	-	-	-	-	-	-	-	-	-	-	-	-	-	-	-	-	-	-	-	-	-	-	-	-

Jan	S	T	Q	Q	S	S	D	S	T	Q	Q	S	S	D	S	T	Q	Q	S	S	D	S	T	Q	Q	S	S	D	S	T	Q
2018	1	2	3	4	5	6	7	8	9	10	11	12	13	14	15	16	17	18	19	20	21	22	23	24	25	26	27	28	29	30	31
	-	-	-	-	-	-	-	-	-	-	-	-	-	-	-	-	-	-	-	-	-	-	-	-	-	-	-	-	-	-	-

Fev	Q	S	S	D	S	T	Q	Q	S	S	D	S	T	Q	Q	S	S	D	S	T	Q	Q	S	S	D	S	T	Q	
2018	1	2	3	4	5	6	7	8	9	10	11	12	13	14	15	16	17	18	19	20	21	22	23	24	25	26	27	28	
	-	-	-	-	-	-	-	-	-	-	-	-	-	-	-	-	-	-	-	-	-	-	-	-	-	-	-	-	-

Mar	Q	S	S	D	S	T	Q	Q	S	S	D	S	T	Q	Q	S	S	D	S	T	Q	Q	S	S	D	S	T	Q	Q	S	S
2018	1	2	3	4	5	6	7	8	9	10	11	12	13	14	15	16	17	18	19	20	21	22	23	24	25	26	27	28	29	30	31
	-	-	-	-	-	-	-	-	-	-	-	-	-	-	-	-	-	-	-	-	-	-	-	-	-	-	-	-	-	-	-

Abr	D	S	T	Q	Q	S	S	D	S	T	Q	Q	S	S	D	S	T	Q	Q	S	S	D	S	T	Q	Q	S	S	D	S
2018	1	2	3	4	5	6	7	8	9	10	11	12	13	14	15	16	17	18	19	20	21	22	23	24	25	26	27	28	29	30
	-	-	-	-	-	-	-	-	-	-	-	-	-	-	-	-	-	-	-	-	-	-	-	-	-	-	-	-	-	-

Mai	T	Q	Q	S	S	D	S	T	Q	Q	S	S	D	S	T	Q	Q	S	S	D	S	T	Q	Q	S	S	D	S	T	Q	Q
2018	1	2	3	4	5	6	7	8	9	10	11	12	13	14	15	16	17	18	19	20	21	22	23	24	25	26	27	28	29	30	31
	-	-	-	-	-	-	-	-	-	-	-	-	-	-	-	-	-	-	-	-	-	-	-	-	-	-	-	-	-	-	-

Jun	S	S	D	S	T	Q	Q	S	S	D	S	T	Q	Q	S	S	D	S	T	Q	Q	S	S	D	S	T	Q	Q	S	S
2018	1	2	3	4	5	6	7	8	9	10	11	12	13	14	15	16	17	18	19	20	21	22	23	24	25	26	27	28	29	30
	-	-	-	-	-	-	-	-	-	-	-	-	-	-	-	-	-	-	-	-	-	-	-	-	-	-	-	-	-	-

Jul	D	S	T	Q	Q	S	S	D	S	T	Q	Q	S	S	D	S	T	Q	Q	S	S	D	S	T	Q	Q	S	S	D	S	T
2018	1	2	3	4	5	6	7	8	9	10	11	12	13	14	15	16	17	18	19	20	21	22	23	24	25	26	27	28	29	30	31
	-	-	-	-	-	-	-	-	-	-	-	-	-	-	-	-	-	-	-	-	-	-	-	-	-	-	-	-	-	-	

Ago	Q	Q	S	S	D	S	T	Q	Q	S	S	D	S	T	Q	Q	S	S	D	S	T	Q	Q	S	S	D	S	T	Q	Q	S
2018	1	2	3	4	5	6	7	8	9	10	11	12	13	14	15	16	17	18	19	20	21	22	23	24	25	26	27	28	29	30	31
	-	-	-	-	-	-	-	-	-	-	-	-	-	-	-	-	-	-	-	-	-	-	-	-	-	-	-	-	-	-	-

Alojamentos Turísticos
Morbihan - Bretanha
"Les Remparts De Kerjouanno Arzon"

8
[Reservar](#)





Calendário das disponibilidades - a partir de : Agosto 2018

Set	S	D	S	T	Q	Q	S	S	D	S	T	Q	Q	S	S	D	S	T	Q	Q	S	S	D	S	T	Q	Q	S	S	D
2018	1	2	3	4	5	6	7	8	9	10	11	12	13	14	15	16	17	18	19	20	21	22	23	24	25	26	27	28	29	30
	-	-	-	-	-	-	-	-	-	-	-	-	-	-	-	-	-	-	-	-	-	-	-	-	-	-	-	-	-	-

Out	S	T	Q	Q	S	S	D	S	T	Q	Q	S	S	D	S	T	Q	Q	S	S	D	S	T	Q	Q	S	S	D	S	T	Q
2018	1	2	3	4	5	6	7	8	9	10	11	12	13	14	15	16	17	18	19	20	21	22	23	24	25	26	27	28	29	30	31
	-	-	-	-	-	-	-	-	-	-	-	-	-	-	-	-	-	-	-	-	-	-	-	-	-	-	-	-	-	-	-

Mês : [Seguinte >>](#)

Preços de aluguer - Estúdio - de 1 até 2 Pessoa(s)

Preços	Noite	Fim-de-semana	Semana	2 semanas	Mês
 Época baixa	-	-	190€ (Sábado)	-	-
 Época média	-	-	369€ (Sábado)	-	-
 Época alta	-	-	495€ (Sábado)	-	-
 Período promocional	-	-	370€ (Sábado)	-	-

(Dia de chegada)

[Reservar](#)

Condições de reservas

• Reserva

- Pagamento no acto da reserva : 25% do montante do aluguer
- Pagamento do valor restante : no acto da entrega das chaves
- Sinal pedido : 250€

• Arrendamento

- Taxa de estadia à parte
- Prever suplemento para : - animais

[▶ Reservar](#)

[▶ Contactar o proprietário](#)

Modos de pagamento aceites

- Vale de correio internacional
- Transferência bancária
- Cheque bancário
- Cheque do banco
- Dinheiro
- Cheque férias

Contacte directamente os proprietários

www.iha.pt
Nº classificado
50518
[>> Reservar <<](#)

Contacto

Línguas faladas



Nº classificado 50518

www.iha.pt



[>> ALUGUERES PARA FÉRIAS](#)

[DE PARTICULAR A PARTICULAR](#)