

Alojamentos Turísticos Annecy "La Cour des Seigneurs"

Centro histórico de apartamento Lago Annecy, praia, ciclovias, teatro



Apartamento no 2º andar, entrada comum, num(a) Habitação em pedra de Encanto com 4 andares

Ambiente : histórico, lacustre

Capacidade : de 1 até 4 pessoa(s)

Quarto(s) : 1

Divisões : 3



Gîtes de France (3 espigas)

Annecy - Alta Sabóia (74) - Ródano Alpes

França

Reserva : +33 (0) 4 50 58 64 54 (França)

Nº classificado 1400

www.iha.pt

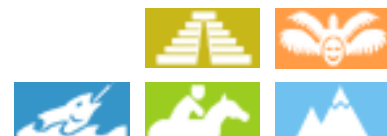

>> ALUGUERES PARA FÉRIAS

DE PARTICULAR A PARTICULAR

Alojamentos Turísticos



Apartamento no 2º andar, entrada comum, num(a) Habitação em pedra de Encanto com 4 andares

- Ideal para público em geral, lua-de-mel
- Vista : rua para peões
- Ambiente : histórico, lacustre
- Exposição : Noroeste

" ANNECY, cidade velha, lago, cidade medieval, alojamento de charme. Acesso o curso mais bonito da cidade histórica, brilhante apartamento, tectos altos, completamente refeito tem nove, arranjado com gosto, bem isolado, no 2º andar de um pequeno edifício de carácter (edifício 1600) com pátio no coração da zona pedonal, a 150 metros do Lago Annecy, lojas, teatro, restaurantes, bike path, o jardim da Europa , Castelo, etc... : Composto de: ' uma entrada com um grande armário. uma casa de banho com banheira, pia, wc. lava-linge interior de quarto de lado com um grande armário, 1 cama de 140 x 200 + nightstands. Possibilidade de semana garagem. Uma cozinha abrindo-se para a sala de estar, com vitro-cerâmica, capa de capô, microondas, chaleira elétrica, grelha-pão, cafeteira eleito..., pia, geladeira freezer, máquina de lavar louça, mesa rústica de madeira, cadeiras, armários. Vivendo, sala 20 m². Parquet, vigas sobre o teto chão, sofá-cama, mesa de centro, TV 82 cm. 30 canais. Internet banda larga de alta velocidade de acesso. Localização: fim de semana prolongado semana de férias fora da escola, quinzena, mês. "

Os extras

- Equipamentos para bebés :
Cadeira de bebé

Meio envolvente & localização



Montanha Equitação Pesca Festival



Cultura

" Todos esportes aquáticos, caminhadas na montanha, cinema, teatro, castelo, patinar, andar etc... Os desfiladeiros do jardim secreto, orgulhoso de Vaux, sinos Paccard "

Lazeres

- Lazeres a menos de 20 km / 12 milhas :

Esqui alpino, esqui de fundo, snowboard, patinagem sobre gelo, banhos, Gaiivotas, mergulho com tubo, mergulho submarino, esqui náutico, jet ski, prancha à vela, vela, canoe-kayak, canyoning, rafting, golfe, ténis, centro de equitação, caminho de passeio, percurso, escalada, BTT (itinerário circuito), parapente, aeronáutica (pista clube), excursão de barco, passeio a cavalo, patins em linha (pista), bowling, pesca, terreno de petanca

- Enquadramento :

Escola de esqui, clube de esqui para criança, escola de vela, escola de mergulho, escola de ténis, escola de equitação

- Atracções e lazer :

Bar/pub, discoteca, restaurante, cinema, parque e jardim, parque de lazer, centro de exposições, galeria de arte, local histórico, museu, teatro, teatro de verão, festival, antiguidades & velharias, loja de artesanato, caves e provas de vinho, casino, banhos naturais, sauna, hammam, ginásio, centro de estética, centro de fitness, quinta biológica

Meio envolvente

- Lugar pitoresco :

Pistas de esqui 10km
Meios mecânicos 10km
Pista de patinagem 2,5km
Piscina aquecida
Piscina pública 500m
Corte de ténis público 500m
Campo de golfe 18 buracos 15km
Base naval 5km
Base náutica 500m
Falésia 10km
Lago 50m
Maciço montanhoso 2km
Porto de recreio 5km
Passadiço flutuante para barco 500m
Via ferrata 10km

- Comodidades :

Infantário 300m
Centro da cidade
Paragem/estação de autocarros <50m
Ligação pistas de esqui por autocarro

<50m
Aluguer bicicletas/BTT 100m
Aluguer de veículos 500m
Aluguer de barco 100m
Aluguer de equipamento de esqui 500m
Aluguer de material de mergulho
Aluguer roupa/lavandaria 300m
Padaria <50m
Comida para fora
Pequenos comércios
Supermercado
Lojas de luxo e marcas
Cabeleireiro <50m
Cyber café
Correios 200m
Banco <50m
Caixa automático multibanco <50m
Farmácia
Médico
Enfermeira
Hospital 3km
Posto de saúde



cozinha americana



vista a partir da sala de estar

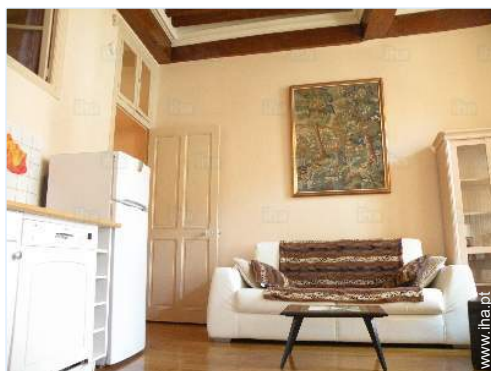

salão

Interior

- Capacidade de acolhimento :

de 1 até 4 pessoa(s)

- Área habitável :

45m²

- Divisões interiores :

3 divisões, 1 quarto(s), 1 casa(s) de banho, 1 WC, sala de estar 22m², salão, cozinha americana

- Dormida - cama(s) :

1 cama(s) de casal, 1 sofá(s) cama 2 pessoas, 1 cama(s) de bebé

- Conforto :

TV, cabo/satélite, acesso à Internet de banda larga, wi-fi, armário, guarda-roupa, secador de cabelo, aquecimento eléctrico, cortinas, vidros duplos, detector de incêndio

- Equipamento doméstico :

Louça/talheres, utensílios e trem de cozinha, cafeteira, cafeteira eléctrica, chaleira eléctrica, torradeira, espremedor de sumos, grill-raclette, conjunto fondue, placa, micro-ondas, exaustor, frigorífico, congelador, lava-louça, máquina de lavar roupa, aspirador, ferro de engomar, tábua de passar a ferro

Exterior

- Ambiente exterior :

Pátio privado



sala de estar

Serviços

- Roupa de casa :

Lençóis possível como extra (+16€), Toalhas possível como extra (+5€), Cobertor(es), Edredão/ões, Almofadas(s)

- Casa :

Limpeza de partida possível como extra (+80 €), Parque de estacionamento possível como extra

Informações práticas

- Informações práticas

Crianças aceites

Animais aceites

Aluguer não fumadores

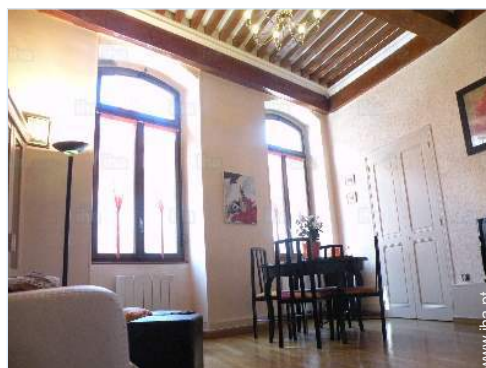

sala de estar

Nº classificado 1400

www.iha.pt



Álbum fotográfico - 1



vista a partir da sala de estar



cozinha americana

salão



sala de estar

sala de estar

Álbum fotográfico - 2



sala de estar



cozinha



quarto



casa(s) de banho



vista da propriedade



vista a partir do apartamento



vista a partir do apartamento



vista a partir do apartamento



panorama



Vista



panorama

Localização



Localização & Acessos

" Genebra, 20 minutos por auto-estrada norte Annecy de trem: 5 minutos a pé da estação ferroviária "



Coordenadas GPS em graus, minutos e segundos: Latitude 45°54'3"N - Longitude 6°7'36"E (Alojamento)

Morada

→ 13 rue du Pâquier
74000 Annecy

• Estação de caminho de ferro Annecy

→ Annecy, Alta Sabóia, Ródano Alpes,
França
→ Distância : 500m
→ Tempo : 10'

• Aeroporto Genève

→ Genebra, Cantão de Genebra, Suíça
→ Distância : 44km
→ Tempo : 30'

• Auto-estrada (saída) A41

→ Annecy, Alta Sabóia, Ródano Alpes,

França

→ Distância : 3km
→ Tempo : 10'

- La Clusaz : (30km)
- Annemasse : (40km)
- Chamonix Mont Blanc : (80km)

Contacto

Línguas
faladas



Alojamentos Turísticos
Annecy - França
"La Cour des Seigneurs"

7
[Reservar](#)

Calendário das disponibilidades - a partir de : Fevereiro 2019

| | | | | | | | | | | | | | | | | | | | | | | | | | | | | |
|------|---|---|---|---|---|---|---|---|---|----|----|----|----|----|----|----|----|----|----|----|----|----|----|----|----|----|----|----|
| Feb | S | S | D | S | T | Q | Q | S | S | D | S | T | Q | Q | S | S | D | S | T | Q | Q | S | S | D | S | T | Q | Q |
| 2019 | 1 | 2 | 3 | 4 | 5 | 6 | 7 | 8 | 9 | 10 | 11 | 12 | 13 | 14 | 15 | 16 | 17 | 18 | 19 | 20 | 21 | 22 | 23 | 24 | 25 | 26 | 27 | 28 |
| | | | | | | | | | | | | | | | | | - | - | - | - | - | - | - | - | - | - | - | - |

| | | | | | | | | | | | | | | | | | | | | | | | | | | | | | | | |
|------|---|---|---|---|---|---|---|---|---|----|----|----|----|----|----|----|----|----|----|----|----|----|----|----|----|----|----|----|----|----|----|
| Mar | S | S | D | S | T | Q | Q | S | S | D | S | T | Q | Q | S | S | D | S | T | Q | Q | S | S | D | S | T | Q | Q | S | S | D |
| 2019 | 1 | 2 | 3 | 4 | 5 | 6 | 7 | 8 | 9 | 10 | 11 | 12 | 13 | 14 | 15 | 16 | 17 | 18 | 19 | 20 | 21 | 22 | 23 | 24 | 25 | 26 | 27 | 28 | 29 | 30 | 31 |
| | - | - | - | - | - | - | - | - | - | - | - | - | - | - | - | - | - | - | - | - | - | - | - | - | - | - | - | - | - | - | - |

| | | | | | | | | | | | | | | | | | | | | | | | | | | | | | | |
|------|---|---|---|---|---|---|---|---|---|----|----|----|----|----|----|----|----|----|----|----|----|----|----|----|----|----|----|----|----|----|
| Abr | S | T | Q | Q | S | S | D | S | T | Q | Q | S | S | D | S | T | Q | Q | S | S | D | S | T | Q | Q | S | S | D | S | T |
| 2019 | 1 | 2 | 3 | 4 | 5 | 6 | 7 | 8 | 9 | 10 | 11 | 12 | 13 | 14 | 15 | 16 | 17 | 18 | 19 | 20 | 21 | 22 | 23 | 24 | 25 | 26 | 27 | 28 | 29 | 30 |
| | - | - | - | - | - | - | - | - | - | - | - | - | - | - | - | - | - | - | - | - | - | - | - | - | - | - | - | - | - | - |

| | | | | | | | | | | | | | | | | | | | | | | | | | | | | | | | |
|------|---|---|---|---|---|---|---|---|---|----|----|----|----|----|----|----|----|----|----|----|----|----|----|----|----|----|----|----|----|----|----|
| Mai | Q | Q | S | S | D | S | T | Q | Q | S | S | D | S | T | Q | Q | S | S | D | S | T | Q | Q | S | S | D | S | T | Q | Q | S |
| 2019 | 1 | 2 | 3 | 4 | 5 | 6 | 7 | 8 | 9 | 10 | 11 | 12 | 13 | 14 | 15 | 16 | 17 | 18 | 19 | 20 | 21 | 22 | 23 | 24 | 25 | 26 | 27 | 28 | 29 | 30 | 31 |
| | - | - | - | - | - | - | - | - | - | - | - | - | - | - | - | - | - | - | - | - | - | - | - | - | - | - | - | - | - | - | - |

| | | | | | | | | | | | | | | | | | | | | | | | | | | | | | | |
|------|---|---|---|---|---|---|---|---|---|----|----|----|----|----|----|----|----|----|----|----|----|----|----|----|----|----|----|----|----|----|
| Jun | S | D | S | T | Q | Q | S | S | D | S | T | Q | Q | S | S | D | S | T | Q | Q | S | S | D | S | T | Q | Q | S | S | D |
| 2019 | 1 | 2 | 3 | 4 | 5 | 6 | 7 | 8 | 9 | 10 | 11 | 12 | 13 | 14 | 15 | 16 | 17 | 18 | 19 | 20 | 21 | 22 | 23 | 24 | 25 | 26 | 27 | 28 | 29 | 30 |
| | - | - | - | - | - | - | - | - | - | - | - | - | - | - | - | - | - | - | - | - | - | - | - | - | - | - | - | - | - | - |

| | | | | | | | | | | | | | | | | | | | | | | | | | | | | | | | |
|------|---|---|---|---|---|---|---|---|---|----|----|----|----|----|----|----|----|----|----|----|----|----|----|----|----|----|----|----|----|----|----|
| Jul | S | T | Q | Q | S | S | D | S | T | Q | Q | S | S | D | S | T | Q | Q | S | S | D | S | T | Q | Q | S | S | D | S | T | Q |
| 2019 | 1 | 2 | 3 | 4 | 5 | 6 | 7 | 8 | 9 | 10 | 11 | 12 | 13 | 14 | 15 | 16 | 17 | 18 | 19 | 20 | 21 | 22 | 23 | 24 | 25 | 26 | 27 | 28 | 29 | 30 | 31 |
| | - | - | - | - | - | - | - | - | - | - | - | - | - | - | - | - | - | - | - | - | - | - | - | - | - | - | - | - | - | - | - |

| | | | | | | | | | | | | | | | | | | | | | | | | | | | | | | | |
|------|---|---|---|---|---|---|---|---|---|----|----|----|----|----|----|----|----|----|----|----|----|----|----|----|----|----|----|----|----|----|----|
| Ago | Q | S | S | D | S | T | Q | Q | S | S | D | S | T | Q | Q | S | S | D | S | T | Q | Q | S | S | D | S | T | Q | Q | S | S |
| 2019 | 1 | 2 | 3 | 4 | 5 | 6 | 7 | 8 | 9 | 10 | 11 | 12 | 13 | 14 | 15 | 16 | 17 | 18 | 19 | 20 | 21 | 22 | 23 | 24 | 25 | 26 | 27 | 28 | 29 | 30 | 31 |
| | - | - | - | - | - | - | - | - | - | - | - | - | - | - | - | - | - | - | - | - | - | - | - | - | - | - | - | - | - | - | - |

| | | | | | | | | | | | | | | | | | | | | | | | | | | | | | | |
|------|---|---|---|---|---|---|---|---|---|----|----|----|----|----|----|----|----|----|----|----|----|----|----|----|----|----|----|----|----|----|
| Set | D | S | T | Q | Q | S | S | D | S | T | Q | Q | S | S | D | S | T | Q | Q | S | S | D | S | T | Q | Q | S | S | D | S |
| 2019 | 1 | 2 | 3 | 4 | 5 | 6 | 7 | 8 | 9 | 10 | 11 | 12 | 13 | 14 | 15 | 16 | 17 | 18 | 19 | 20 | 21 | 22 | 23 | 24 | 25 | 26 | 27 | 28 | 29 | 30 |
| | - | - | - | - | - | - | - | - | - | - | - | - | - | - | - | - | - | - | - | - | - | - | - | - | - | - | - | - | - | - |

| | | | | | | | | | | | | | | | | | | | | | | | | | | | | | | | |
|------|---|---|---|---|---|---|---|---|---|----|----|----|----|----|----|----|----|----|----|----|----|----|----|----|----|----|----|----|----|----|----|
| Out | T | Q | Q | S | S | D | S | T | Q | Q | S | S | D | S | T | Q | Q | S | S | D | S | T | Q | Q | S | S | D | S | T | Q | Q |
| 2019 | 1 | 2 | 3 | 4 | 5 | 6 | 7 | 8 | 9 | 10 | 11 | 12 | 13 | 14 | 15 | 16 | 17 | 18 | 19 | 20 | 21 | 22 | 23 | 24 | 25 | 26 | 27 | 28 | 29 | 30 | 31 |
| | - | - | - | - | - | - | - | - | - | - | - | - | - | - | - | - | - | - | - | - | - | - | - | - | - | - | - | - | - | - | - |

| | | | | | | | | | | | | | | | | | | | | | | | | | | | | | | |
|------|---|---|---|---|---|---|---|---|---|----|----|----|----|----|----|----|----|----|----|----|----|----|----|----|----|----|----|----|----|----|
| Nov | S | S | D | S | T | Q | Q | S | S | D | S | T | Q | Q | S | S | D | S | T | Q | Q | S | S | D | S | T | Q | Q | S | S |
| 2019 | 1 | 2 | 3 | 4 | 5 | 6 | 7 | 8 | 9 | 10 | 11 | 12 | 13 | 14 | 15 | 16 | 17 | 18 | 19 | 20 | 21 | 22 | 23 | 24 | 25 | 26 | 27 | 28 | 29 | 30 |
| | - | - | - | - | - | - | - | - | - | - | - | - | - | - | - | - | - | - | - | - | - | - | - | - | - | - | - | - | - | - |





Calendário das disponibilidades - a partir de : Novembro 2019

| Dez | D | S | T | Q | Q | S | S | D | S | T | Q | Q | S | S | D | S | T | Q | Q | S | S | D | S | T | | | | | | | |
|------|---|---|---|---|---|---|---|---|---|----|----|----|----|----|----|----|----|----|----|----|----|----|----|----|----|----|----|----|----|----|----|
| 2019 | 1 | 2 | 3 | 4 | 5 | 6 | 7 | 8 | 9 | 10 | 11 | 12 | 13 | 14 | 15 | 16 | 17 | 18 | 19 | 20 | 21 | 22 | 23 | 24 | 25 | 26 | 27 | 28 | 29 | 30 | 31 |
| | - | - | - | - | - | - | - | - | - | - | - | - | - | - | - | - | - | - | - | - | - | - | - | - | - | - | - | - | - | - | - |

| Jan | Q | Q | S | S | D | S | T | Q | Q | S | S | D | S | T | Q | Q | S | S | D | S | T | Q | Q | S | | | | | | | |
|------|---|---|---|---|---|---|---|---|---|----|----|----|----|----|----|----|----|----|----|----|----|----|----|----|----|----|----|----|----|----|----|
| 2020 | 1 | 2 | 3 | 4 | 5 | 6 | 7 | 8 | 9 | 10 | 11 | 12 | 13 | 14 | 15 | 16 | 17 | 18 | 19 | 20 | 21 | 22 | 23 | 24 | 25 | 26 | 27 | 28 | 29 | 30 | 31 |
| | - | - | - | - | - | - | - | - | - | - | - | - | - | - | - | - | - | - | - | - | - | - | - | - | - | - | - | - | - | - | - |

Mês : [Seguinte >>](#)

Preços de aluguer - Apartamento - de 1 até 4 Pessoa(s)

| Preços | Noite | Fim-de-semana | Semana | 2 semanas | Mês |
|---|-------|---------------|------------------|-----------|-----|
|  Época baixa | - | - | 540€ | - | - |
|  Época média | - | - | 580€ (Sábado) | - | - |
|  Época alta | - | - | 610€ (Sábado) | - | - |
|  Período promocional | - | - | 560€ | - | - |

(Dia de chegada)

[Reservar](#)

Condições de reservas

• Reserva

- Pagamento no acto da reserva : 30% do montante do aluguer
- Pagamento do valor restante : no acto da entrega das chaves
- Sinal pedido : 500€

• Arrendamento

- Despesas correntes incluídas
- Taxa de estadia incluída
- Serviço limpeza partida à parte : 80€

[▶ Reservar](#)

[▶ Contactar o proprietário](#)

Modos de pagamento aceites

- Vale de correio internacional
- Transferência bancária
- Cheque bancário
- PayPal
- Dinheiro
- Cheque férias

Contacte directamente os proprietários

www.iha.pt
Nº classificado
1400
[>> Reservar <<](#)

Contacto

Línguas faladas

