

Alojamentos Turísticos Aldeia de Ronquenho "Monte da Madeira"

Você é um amante da natureza? Em seguida, esta villa bonito, moderno, o destino de férias ideal para você.



Casa, individual, piso térreo, entrada individual, num(a) Propriedade privada

Ambiente : bucólico, tranquilo

Capacidade : de 1 até 6 pessoa(s)

Quarto(s) : 3

Divisões : 2

Aldeia de Ronquenho - Distrito de Beja - Alentejo

Portugal

Nº classificado 74596

www.iha.pt



Alojamentos Turísticos



Casa, individual, piso térreo, entrada individual, num(a) Propriedade privada

- **Ideal para público em geral**
- **Vista :** panorâmica, desafogada, campo, piscina, pradaria, pôr-do-sol excepcional
- **Ambiente :** bucólico, tranquilo
- **Exposição :** Noroeste

" Há uma generosa sala de estar mobilada com área de jantar e sala de estar. Há satélite TV (com canais internacionais) e DVD. Internet Wi-Fi de graça usar. As grandes janelas oferecem-lhe um olhar arrebatador no Ocidente, tem vistas desafogadas de belas árvores. Nas noites de inverno o aquecimento de piso e salamandra (fogão a lenha) dão um calor agradável. Há também uma cadeira alta, há jogos, livros e trilhas para caminhadas. "

Os extras

- **Piscina :**
Piscina privada, rectangular (comprimento 10m, largura 5m), sistema iluminação, acesso por degraus
- **Estacionamento :**
Estacionamento ar-livre : 2 no terreno.
- **Equipamentos para bebés :**
Cadeira de bebé

Meio envolvente & localização



Campo

" Muitas aldeias pequenas e encantadoras nas proximidades onde você sempre encontrar uma igreja, mas também um agradável café. E você pode falar com os homens velhos que sentar em um banco. Então você ouve muito sobre a vida portuguesa. Você também pode visitar Lisboa e desfrutar de todos os tipos de museus, mas também os muitos terraços. "

Lazeres

- **Lazeres a menos de 20 km / 12 milhas :**
Banhos, ténis, caminho de passeio, percurso, papagaio de papel
- **Atrações e lazer :**
Bar/pub, discoteca, restaurante, cinema, parque e jardim, museu, festival, loja de artesanato, ginásio

Meio envolvente

- **Lugar pitoresco :**
Mar/oceano >50km
Praia >50km
Praia rochosa >50km
Praia de naturismo >50km
Piscina pública 10km
Corte de ténis público 10km
Lago 15km
Floresta 40km
- **Comodidades :**
Centro aldeia 2km
Centro da cidade 10km
Paragem/estação de autocarros 2km
Padaria 2km
Pequenos comércioos 2km
Supermercado 10km
Lojas de luxo e marcas 40km
Cabeleireiro 10km
Cyber café 10km
Correios 10km
Banco 10km
Caixa automático multibanco 10km
Farmácia 10km
Médico 10km
Hospital 40km



Divisões e comodidades



Divisões e comodidades



Divisões e comodidades

Interior

- **Capacidade de acolhimento :**

de 1 até 6 pessoa(s) (6 adultos)

- **Área habitável :**

150m²

- **Divisões interiores :**

2 divisões, 3 quarto(s), 1 casa(s) de banho, 2 duche(s), 3 WC, sala de estar 40m², grande cozinha americana, copa, lavandaria self-service, varanda

- **Dormida - cama(s) :**

6 cama(s) simple(s)

- **Conforto :**

TV, leitor de DVD, jogos de sociedade, colecção de livros, cabo/satélite, acesso Internet, wi-fi, guarda-roupa, secador de cabelo, mosquiteiro nas janelas, aquecimento eléctrico, fogão a lenha, cortinas, vidros duplos, portão com telecomando

- **Equipamento doméstico :**

Louça/talheres, utensílios e trem de cozinha, cafeteira, chaleira eléctrica, espremedor de sumos, grill-raclette, fogão a gás, forno, exaustor, frigorífico, congelador, lava-louça, máquina de lavar roupa, aspirador, ferro de engomar, tábua de passar a ferro

Exterior

- **Área do terreno :**

3 ha

- **Instalação exterior :**

Terraço 20m², terraço coberto 30m², solarium 100m²

- **Ambiente exterior :**

Terreno fechado 3 ha, jardim 100m², relvado 300m², olival 1 ha, rio

- **Equipamentos exteriores :**

Barbecue, mesa(s) de jardim, 6 cadeira(s) de jardim, carrinho de chá, 4 espreguiçadeira(s)



casa(s) de banho

Serviços

- **Roupa de casa :**

Toalhas, Roupa de casa, Edredão/ões, Almofadas(s)

- **Casa :**

Limpeza de partida, Limpeza jardim/piscina (2 vez(es)/semana), Parque de estacionamento, Transporte estação/aeroporto possível como extra (+80€)

- **Refeições :**

Pequeno-almoço possível como extra (+7€), Refeições com os donos da casa possível como extra (3 vez(es)/semana +20€), Preparação refeição local possível como extra (1 vez(es)/semana +15€), Preparação cesto piquenique possível como extra (+12 €), Noite temática possível como extra (+12 €)

Informações práticas

- **Informações práticas**

Crianças aceites
Animais aceites com condições (informar-se junto do proprietário)

Aluguer não fumadores, cobertura de rede telemóvel, transporte pessoal recomendado
Água : quente/fria, água imprópria para consumo

Energia eléctrica : 220-240V / 50Hz

Corrente eléctrica : sector

- **Acolhimento das pessoas com deficiência**

Acesso cadeira de rodas
Adaptado para deficiência : motor



Divisões e comodidades

Álbum fotográfico - 1



Divisões e comodidades



Divisões e comodidades



Divisões e comodidades

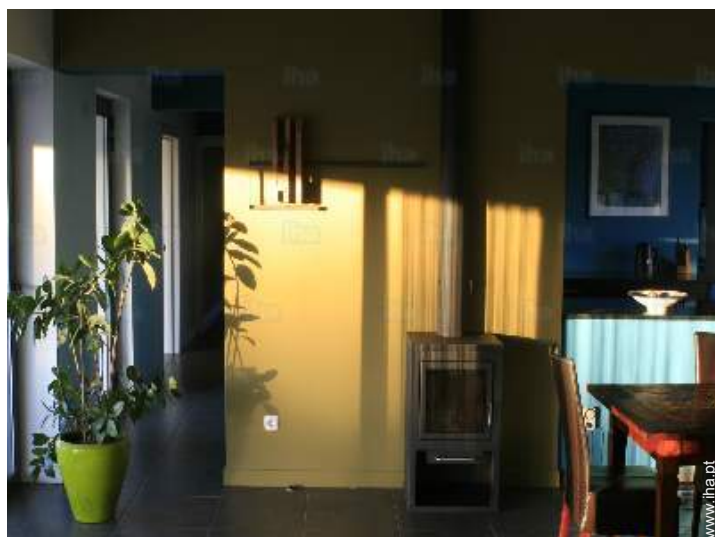

Divisões e comodidades



casa(s) de banho

Álbum fotográfico - 2



casa(s) de banho

duche(s)

quarto

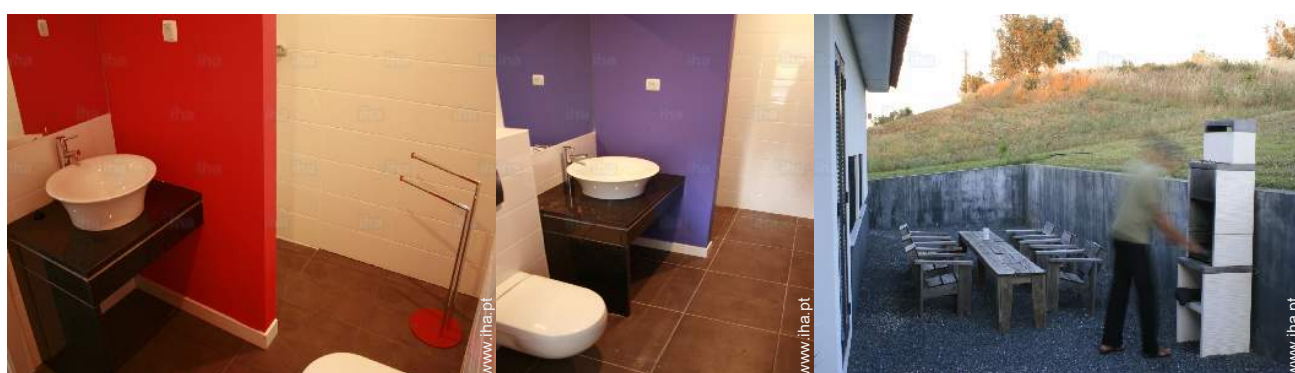

duche(s)

duche(s)

arranjos exteriores



vista sobre piscina

vista oeste

vista a partir do terraço coberto



vista a partir do terraço coberto

Álbum fotográfico - 3



vista a partir do quarto



Divisões e comodidades



Divisões e comodidades



Divisões e comodidades



Divisões e comodidades



vista de campo



terraço coberto



arranjos exteriores



a casa



Campo



vista pôr-do-sol

Localização

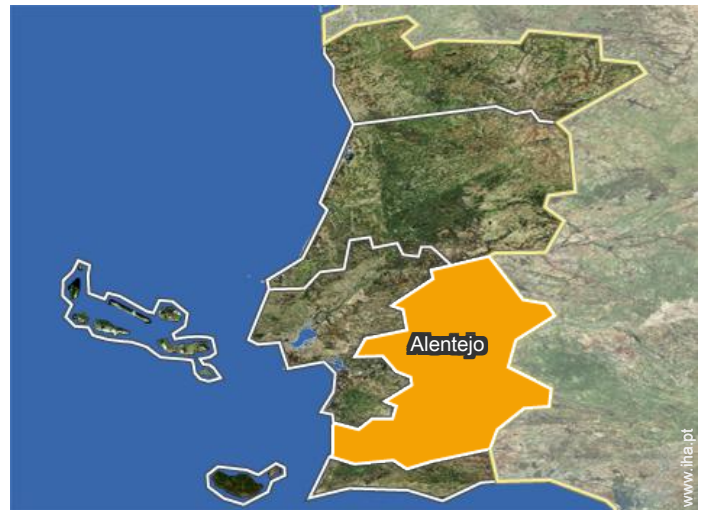
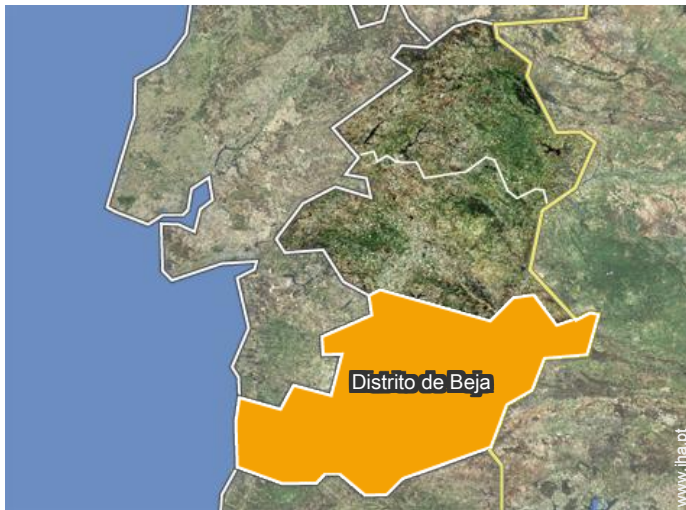

Localização & Acessos

" Localizado perto da pequena aldeia de Aldeia do Rouquenho e apenas a 10 minutos de Ferreira do Alentejo, onde você pode ir às compras. "



Coordenadas GPS em graus, minutos e segundos: Latitude 38°0'20"N - Longitude 8°13'8"O (Alojamento)

Morada

→ Caixa Postal 77
7900 Aldeia de Ronquenho

• Aeroporto Faro

→ Faro, Algarve, Portugal
→ Distância : 150km
→ Tempo : 1h30'

• Auto-estrada (saída) A2

→ Canhestros, Distrito de Beja, Alentejo, Portugal
→ Tempo : 20'

- Ferreira do Alentejo : (12km)
- Beja : (40km)

Contacto

Línguas faladas



Calendário das disponibilidades - a partir de : Novembro 2018

Nov	Q	S	S	D	S	T	Q	Q	S	S	D	S	T	Q	Q	S	S	D	S	T	Q	Q	S	S	D	S	T	Q	Q	S	
2018	1	2	3	4	5	6	7	8	9	10	11	12	13	14	15	16	17	18	19	20	21	22	23	24	25	26	27	28	29	30	
Dez	S	D	S	T	Q	Q	S	S	D	S	T	Q	Q	S	S	D	S	T	Q	Q	S	S	D	S	T	Q	Q	S	S	D	S
2018	1	2	3	4	5	6	7	8	9	10	11	12	13	14	15	16	17	18	19	20	21	22	23	24	25	26	27	28	29	30	31
	-	-	-	-	-	-	-	-	-	-	-	-	-	-	-	-	-	-	-	-	-	-	-	-	-	-	-	-	-	-	
Jan	T	Q	Q	S	S	D	S	T	Q	Q	S	S	D	S	T	Q	Q	S	S	D	S	T	Q	Q	S	S	D	S	T	Q	Q
2019	1	2	3	4	5	6	7	8	9	10	11	12	13	14	15	16	17	18	19	20	21	22	23	24	25	26	27	28	29	30	31
	-	-	-	-	-	-	-	-	-	-	-	-	-	-	-	-	-	-	-	-	-	-	-	-	-	-	-	-	-	-	
Fev	S	S	D	S	T	Q	Q	S	S	D	S	T	Q	Q	S	S	D	S	T	Q	Q	S	S	D	S	T	Q	Q			
2019	1	2	3	4	5	6	7	8	9	10	11	12	13	14	15	16	17	18	19	20	21	22	23	24	25	26	27	28			
	-	-	-	-	-	-	-	-	-	-	-	-	-	-	-	-	-	-	-	-	-	-	-	-	-	-	-				
Mar	S	S	D	S	T	Q	Q	S	S	D	S	T	Q	Q	S	S	D	S	T	Q	Q	S	S	D	S	T	Q	Q	S	S	D
2019	1	2	3	4	5	6	7	8	9	10	11	12	13	14	15	16	17	18	19	20	21	22	23	24	25	26	27	28	29	30	31
	-	-	-	-	-	-	-	-	-	-	-	-	-	-	-	-	-	-	-	-	-	-	-	-	-	-	-	-	-	-	
Abr	S	T	Q	Q	S	S	D	S	T	Q	Q	S	S	D	S	T	Q	Q	S	S	D	S	T	Q	Q	S	S	D	S	T	
2019	1	2	3	4	5	6	7	8	9	10	11	12	13	14	15	16	17	18	19	20	21	22	23	24	25	26	27	28	29	30	
	-	-	-	-	-	-	-	-	-	-	-	-	-	-	-	-	-	-	-	-	-	-	-	-	-	-	-	-	-	-	
Mai	Q	Q	S	S	D	S	T	Q	Q	S	S	D	S	T	Q	Q	S	S	D	S	T	Q	Q	S	S	D	S	T	Q	Q	S
2019	1	2	3	4	5	6	7	8	9	10	11	12	13	14	15	16	17	18	19	20	21	22	23	24	25	26	27	28	29	30	31
	-	-	-	-	-	-	-	-	-	-	-	-	-	-	-	-	-	-	-	-	-	-	-	-	-	-	-	-	-	-	
Jun	S	D	S	T	Q	Q	S	S	D	S	T	Q	Q	S	S	D	S	T	Q	Q	S	S	D	S	T	Q	Q	S	S	D	
2019	1	2	3	4	5	6	7	8	9	10	11	12	13	14	15	16	17	18	19	20	21	22	23	24	25	26	27	28	29	30	
	-	-	-	-	-	-	-	-	-	-	-	-	-	-	-	-	-	-	-	-	-	-	-	-	-	-	-	-	-	-	
Jul	S	T	Q	Q	S	S	D	S	T	Q	Q	S	S	D	S	T	Q	Q	S	S	D	S	T	Q	Q	S	S	D	S	T	Q
2019	1	2	3	4	5	6	7	8	9	10	11	12	13	14	15	16	17	18	19	20	21	22	23	24	25	26	27	28	29	30	31
	-	-	-	-	-	-	-	-	-	-	-	-	-	-	-	-	-	-	-	-	-	-	-	-	-	-	-	-	-	-	
Ago	Q	S	S	D	S	T	Q	Q	S	S	D	S	T	Q	Q	S	S	D	S	T	Q	Q	S	S	D	S	T	Q	Q	S	S
2019	1	2	3	4	5	6	7	8	9	10	11	12	13	14	15	16	17	18	19	20	21	22	23	24	25	26	27	28	29	30	31
	-	-	-	-	-	-	-	-	-	-	-	-	-	-	-	-	-	-	-	-	-	-	-	-	-	-	-	-	-	-	

 Época baixa

Calendário das disponibilidades - a partir de : Agosto 2019



Set	D	S	T	Q	Q	S	S	D	S	T	Q	Q	S	S	D	S	T	Q	Q	S	S	D	S							
2019	1	2	3	4	5	6	7	8	9	10	11	12	13	14	15	16	17	18	19	20	21	22	23	24	25	26	27	28	29	30
	-	-	-	-	-	-	-	-	-	-	-	-	-	-	-	-	-	-	-	-	-	-	-	-	-	-	-	-	-	

Out	T	Q	Q	S	S	D	S	T	Q	Q	S	S	D	S	T	Q	Q	S	S	D	S	T	Q	Q							
2019	1	2	3	4	5	6	7	8	9	10	11	12	13	14	15	16	17	18	19	20	21	22	23	24	25	26	27	28	29	30	31
	-	-	-	-	-	-	-	-	-	-	-	-	-	-	-	-	-	-	-	-	-	-	-	-	-	-	-	-	-		

 Época baixa

[Mês : Seguinte >>](#)

Preços de aluguer - Casa - de 1 até 6 Pessoa(s)

Preços	Noite	Fim-de-semana	Semana	2 semanas	Mês
 Época baixa	90€ > 2	-	-	-	-
 Época média	135€ > 3	-	-	-	-
 Época alta	160€ > 5	-	-	-	-

> Mínimo Noite

[Reservar](#)

Condições de reservas

• Reserva

→ Pagamento no acto da reserva :
40% do montante do aluguer
→ Pagamento do valor restante :
2 semanas antes da estadia

• Arrendamento

→ Taxa de estadia incluída
→ Serviço limpeza partida incluída

Modos de pagamento aceites

• Transferência bancária • Dinheiro

[▶ Reservar](#)

[▶ Contactar o proprietário](#)

Contacte directamente os proprietários

www.iha.pt
Nº classificado
74596
>> [Reservar](#) <<

Contacto

Línguas
faladas

