

Alojamentos Turísticos

Albufeira

"Villa Mariamar"

Espaçosa villa de 5 quartos, Aicon, Wi-Fi, piscina privada, praia e golfe nas proximidades - Albufeira



Vivenda, individual, com 2 andares, entrada individual, num(a) Aldeamento

Ambiente : agradável, tranquilizador

Capacidade : de 2 até 15 pessoa(s)

Quarto(s) : 5

Divisões : 5



Family Holiday Destinations ()

Albufeira - Algarve

Portugal

Nº classificado 39254

www.iha.pt



>> ALUGUERES PARA FÉRIAS

DE PARTICULAR A PARTICULAR

Alojamentos Turísticos



Vivenda, individual, com 2 andares, entrada individual, num(a) Aldeamento

• Ideal para família numerosa, várias famílias

- Vista : panorâmica, desafogada, campo, piscina, rua/avenida
- Ambiente : agradável, tranquilizador
- Exposição : Sul

" Espaçosa villa, confortável e arejado com muita luz natural durante todo o dia é dividido em villa e apartamento separado. A piscina fica no nível inferior de frente para o apartamento. A villa é composta por 2 andares com 4 quartos e 4 banheiros (3 suíte), bem equipada, 1 cozinha bem equipada com terraço tem um churrasco e está equipada com mesas e cadeiras para permitir que você jante ao ar livre, sala de estar com sofá-cama, excelentes vistas, terraços, estacionamento para 2 carros, localizado em uma área tranquila e privilegiada, a 2000 m da praia e campos de golfe. Ideal para famílias que procuram um feriado tranquilo. Max. na villa 10 pessoas. Para grupos / famílias maiores do que 10 pessoas podem ocupar o apartamento de 1 quarto que fica no mesmo lote no piso térreo, de frente para a piscina e consiste em 1 quarto com 1 banho de suíte, 1 sala de estar espaçosa com sofá-cama, 1 cozinha bem equipada, terraço e churrasco e estacionamento para 2 carros. Max. no apartamento 4 pessoas. Localizado em uma área residencial tranquila, esta casa não é recomendada para jovens / grupos. A 2 km da famosa Praia da Falesia, a 6 km do centro de Albufeira, a 10 km da marina de Vilamoura e a 1 km do campo de golfe. "

Os extras

• Piscina :

Piscina privada, rectangular (comprimento 7m, largura 4m), acesso por degraus, duche exterior

• Estacionamento :

Estacionamento ar-livre : 4 no terreno.

• Equipamentos para bebés :

Cadeira de bebé

Meio envolvente & localização

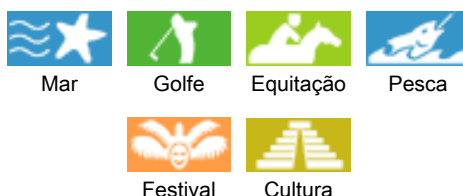

" Albufeira AreaCoast/Praia: A grande e famosa praia de Falesia fica a 2000 minutos de distância. A praia de pescadores de Olhos de Agua fica nas proximidades. O calçadão em Olhos de Agua acaba de ser melhorado com novas instalações sanitárias e chuveiros. Golfe: O Algarve é famoso pelas suas instalações de golfe e esta área não é excepção. Dentro de 3 min de carro há uma escolha dos campos de golfe Pine Cliffs e apenas 10 minutos para Vilamoura Oceanico Victoria, Millenium, Old, Pinhal e Laguna cursos. O centro comercial algarve fica a cerca de 15 minutos de carro, com centenas de lojas e um supermercado ocupando dois níveis. No andar de cima vários restaurantes oferecem alimentos e bebidas para todos os gostos e orçamentos. Um grande supermercado Intermarche fica a apenas 1500m da villa. "

Lazeres

• Lazeres a menos de 20 km / 12 milhas :

Banhos, Gaivotas, bóia puxada, jet ski, surf, prancha à vela, golfe, ténis, squash, centro de equitação, parasailing, excursão de barco, passeio a cavalo, minigolfe, skateboard (rampa), karting, bowling, tree-climbing, pesca, pesca desportiva, pesca à linha, pesca submarina

• Enquadramento :

Escola de vela, escola de ténis, escola de equitação

• Atracções e lazer :

Bar/pub, discoteca, restaurante, cinema, karaoke, parque de lazer, zoo/parque zoológico, parque marinho, local histórico, museu, antiguidades & velharias, loja de artesanato, caves e provas de vinho, casino, hipódromo, sauna, ginásio, centro de estética, centro de fitness, quinta biológica

Meio envolvente

• Lugar pitoresco :

Mar/oceano 2km
Praia 2km
Campo de golfe 9 buracos 2km
Campo de golfe 18 buracos 10km
Falésia 2km
Porto de recreio 10km

• Comodidades :

Centro aldeia 1km
Centro da cidade 5km
Paragem/estação de autocarros 300m
Aluguer de veículos 1,5km
Aluguer de barco 1km
Padaria 500m
Comida para fora 1,5km
Pequenos comércios 1,5km
Supermercado 1,5km
Lojas de luxo e marcas 15km
Cabeleireiro 1,5km
Cyber café 1,5km
Correios 2km
Banco 1,5km
Caixa automático multibanco 1,5km
Farmácia 1,5km
Médico 1,5km
Hospital 7,5km
Posto de saúde 7,5km



sala de estar



sala de estar



fachada

Interior

- **Capacidade de acolhimento :**

de 2 até 15 pessoa(s) (14 adultos, 1 criança(s))

- **Área habitável :**

300m²

- **Divisões interiores :**

5 divisões, 5 quarto(s), 5 duche(s), sala de estar, cozinha independente, sala de jantar, varanda

- **Dormida - cama(s) :**

4 cama(s) de casal, 2 sofá(s) cama 2 pessoas, 2 cama(s) simple(s), 1 cama(s) de bebé

- **Conforto :**

TV, cabo/satélite, wi-fi, guarda-fatos, secador de cabelo, ar condicionado (totalmente), vidros duplos, persianas

- **Equipamento doméstico :**

Louça/talheres, utensílios e trem de cozinha, cafeteira, cafeteira eléctrica, máquina de café expresso, chaleira eléctrica, torradeira, espremedor de sumos, placa, forno, micro-ondas, exaustor, frigorífico, congelador, lava-louça, máquina de lavar roupa, aspirador, ferro de engomar, tábua de passar a ferro

Exterior

- **Área do terreno :**

700m²

- **Instalação exterior :**

Terraço 50m², pérgola 15m²

- **Ambiente exterior :**

Terreno fechado 700m²

- **Equipamentos exteriores :**

Barbecue, mesa(s) de jardim, 12 cadeira(s) de jardim, guarda-sol, espreguiçadeira(s), duche exterior



o apartamento

Serviços

- **Roupa de casa :**

Lençóis, Toalhas, Roupa de casa, Cobertor(es), Edredão/ões, Almofadas(s)

- **Casa :**

Limpeza jardim/piscina, Parque de estacionamento, Transporte estação/aeroporto possível como extra

Informações práticas

- **Informações práticas**

Crianças aceites

Animais não aceites

Aluguer não fumadores, transporte pessoal recomendado



vista sobre piscina

Álbum fotográfico - 1



sala de estar



sala de estar



fachada



vista sobre piscina



o apartamento

Álbum fotográfico - 2



o apartamento



grande quarto

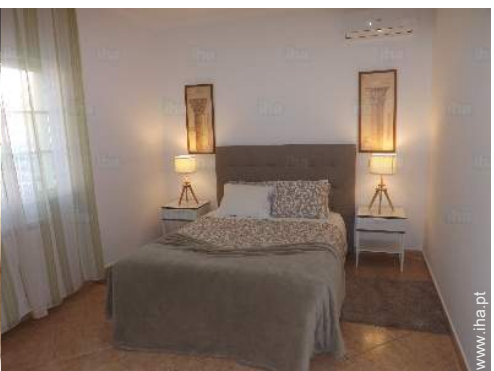

grande quarto



grande quarto



quarto



grande quarto

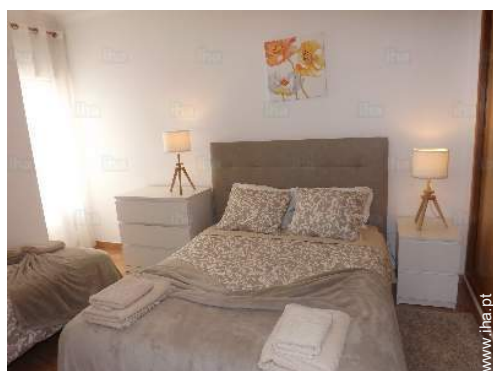

grande quarto



duche(s)



cozinha independente



Festival



cozinha independente

Álbum fotográfico - 3



Ambiente exterior



vista a partir do terraço



a casa



praia



actividades balneares nas proximidades



a casa



actividades balneares nas proximidades



actividades balneares nas proximidades



actividades balneares nas proximidades



vista a partir da varanda



actividades balneares nas proximidades



Festival

Localização



Localização & Acessos

" 6km Albufeira, 10km Vilamoura, 33km Faro airport, 1km Olhos de Agua "



Coordenadas GPS em graus, minutos e segundos: Latitude 37°6'23"N - Longitude 8°11'50"O (Alojamento)

Morada

→ Quinta do Poço - Olhos de Agua
8200 Albufeira

• Vilamoura : (13km)

• Albufeira : (5km)

● Estação de caminho de ferro Ferreiras Albufeira

→ Albufeira, Algarve, Portugal
→ Distância : 7,5km
→ Tempo : 20'

● Auto-estrada (saída) Albufeira

→ Albufeira, Algarve, Portugal
→ Distância : 7,5km
→ Tempo : 20'

● Estação rodoviária (autocarro) Albufeira

→ Albufeira, Algarve, Portugal
→ Distância : 5km
→ Tempo : 15'

Contacto

Línguas faladas



Calendário das disponibilidades - a partir de : Setembro 2020

Set	T	Q	Q	S	S	D	S	T	Q	Q	S	S	D	S	T	Q	Q	S	S	D	S	T	Q							
2020	1	2	3	4	5	6	7	8	9	10	11	12	13	14	15	16	17	18	19	20	21	22	23	24	25	26	27	28	29	30

Out	Q	S	S	D	S	T	Q	Q	S	S	D	S	T	Q	Q	S	S	D	S	T	Q	Q	S	S	D	S	T	Q	Q	S	S
2020	1	2	3	4	5	6	7	8	9	10	11	12	13	14	15	16	17	18	19	20	21	22	23	24	25	26	27	28	29	30	31
	-	-	-	-	-	-	-	-	-	-	-	-	-	-	-	-	-	-	-	-	-	-	-	-	-	-	-	-	-	-	-

Nov	D	S	T	Q	Q	S	S	D	S	T	Q	Q	S	S	D	S	T	Q	Q	S	S	D	S	T	Q	Q	S	S	D	S
2020	1	2	3	4	5	6	7	8	9	10	11	12	13	14	15	16	17	18	19	20	21	22	23	24	25	26	27	28	29	30
	-	-	-	-	-	-	-	-	-	-	-	-	-	-	-	-	-	-	-	-	-	-	-	-	-	-	-	-	-	-

Dez	T	Q	Q	S	S	D	S	T	Q	Q	S	S	D	S	T	Q	Q	S	S	D	S	T	Q	Q	S	S	D	S	T	Q	Q
2020	1	2	3	4	5	6	7	8	9	10	11	12	13	14	15	16	17	18	19	20	21	22	23	24	25	26	27	28	29	30	31
	-	-	-	-	-	-	-	-	-	-	-	-	-	-	-	-	-	-	-	-	-	-	-	-	-	-	-	-	-	-	-

Jan	S	S	D	S	T	Q	Q	S	S	D	S	T	Q	Q	S	S	D	S	T	Q	Q	S	S	D	S	T	Q	Q	S	S	D
2021	1	2	3	4	5	6	7	8	9	10	11	12	13	14	15	16	17	18	19	20	21	22	23	24	25	26	27	28	29	30	31
	-	-	-	-	-	-	-	-	-	-	-	-	-	-	-	-	-	-	-	-	-	-	-	-	-	-	-	-	-	-	-

Fev	S	T	Q	Q	S	S	D	S	T	Q	Q	S	S	D	S	T	Q	Q	S	S	D	S	T	Q	Q	S	S	D
2021	1	2	3	4	5	6	7	8	9	10	11	12	13	14	15	16	17	18	19	20	21	22	23	24	25	26	27	28
	-	-	-	-	-	-	-	-	-	-	-	-	-	-	-	-	-	-	-	-	-	-	-	-	-	-	-	-

Mar	S	T	Q	Q	S	S	D	S	T	Q	Q	S	S	D	S	T	Q	Q	S	S	D	S	T	Q	Q	S	S	D	S	T	Q
2021	1	2	3	4	5	6	7	8	9	10	11	12	13	14	15	16	17	18	19	20	21	22	23	24	25	26	27	28	29	30	31
	-	-	-	-	-	-	-	-	-	-	-	-	-	-	-	-	-	-	-	-	-	-	-	-	-	-	-	-	-	-	

Abr	Q	S	S	D	S	T	Q	Q	S	S	D	S	T	Q	Q	S	S	D	S	T	Q	Q	S	S	D	S	T	Q	Q	S
2021	1	2	3	4	5	6	7	8	9	10	11	12	13	14	15	16	17	18	19	20	21	22	23	24	25	26	27	28	29	30
	-	-	-	-	-	-	-	-	-	-	-	-	-	-	-	-	-	-	-	-	-	-	-	-	-	-	-	-	-	-

Mai	S	D	S	T	Q	Q	S	S	D	S	T	Q	Q	S	S	D	S	T	Q	Q	S	S	D	S	T	Q	Q	S	S	D	S
2021	1	2	3	4	5	6	7	8	9	10	11	12	13	14	15	16	17	18	19	20	21	22	23	24	25	26	27	28	29	30	31
	-	-	-	-	-	-	-	-	-	-	-	-	-	-	-	-	-	-	-	-	-	-	-	-	-	-	-	-	-	-	

Jun	T	Q	Q	S	S	D	S	T	Q	Q	S	S	D	S	T	Q	Q	S	S	D	S	T	Q	Q	S	S	D	S	T	Q
2021	1	2	3	4	5	6	7	8	9	10	11	12	13	14	15	16	17	18	19	20	21	22	23	24	25	26	27	28	29	30
	-	-	-	-	-	-	-	-	-	-	-	-	-	-	-	-	-	-	-	-	-	-	-	-	-	-	-	-	-	-

 Época baixa

Calendário das disponibilidades - a partir de : Junho 2021



Jul	Q	S	S	D	S	T	Q	Q	S	S	D	S	T	Q	Q	S	S	D	S	T	Q	Q	S	S							
2021	1	2	3	4	5	6	7	8	9	10	11	12	13	14	15	16	17	18	19	20	21	22	23	24	25	26	27	28	29	30	31

Ago	D	S	T	Q	Q	S	S	D	S	T	Q	Q	S	S	D	S	T	Q	Q	S	S	D	S	T							
2021	1	2	3	4	5	6	7	8	9	10	11	12	13	14	15	16	17	18	19	20	21	22	23	24	25	26	27	28	29	30	31

 Época baixa

[Mês : Seguinte >>](#)

Preços de aluguer - Vivenda - de 2 até 15 Pessoa(s)

Preços	Noite	Fim-de-semana	Semana	2 semanas	Mês
 Época baixa	-	-	1350€	-	-
 Época média	-	-	2200€	-	-
 Época alta	-	-	3150€	-	-
 Especial festas	-	-	1700€	-	-
 Período promocional	-	-	2650€	-	-

[Reservar](#)

Condições de reservas

• Reserva

- Pagamento no acto da reserva : 30% do montante do aluguer
- Pagamento do valor restante : no acto da entrega das chaves
- Sinal pedido : 400€

• Arrendamento

- Despesas correntes incluídas
- Serviço limpeza partida à parte : 110€

[▶ Reservar](#)

[▶ Contactar o proprietário](#)

Modos de pagamento aceites

- Transferência bancária • Dinheiro

Contacte directamente os proprietários

www.iha.pt
Nº classificado
39254
[>> Reservar <<](#)

Contacto

Línguas faladas

