

# Alojamentos Turísticos Albufeira "Vila Olimpica"

Desfrute de Férias em Família, várias moradias de 10pax ou 6pax, é permitido presença animais de estimação, situada entre Albufeira e Vilamoura.

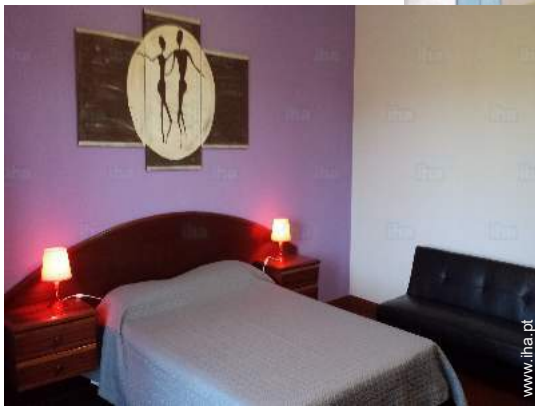

**Vivenda**, individual, com 1 andar, entrada individual, num(a) Propriedade privada

Ambiente : marinho

Capacidade : de 2 até 10 pessoa (s)

Quarto(s) : 4

Divisões : 4



Family Holiday Destinations ()

Albufeira - Algarve

Portugal

Nº classificado 7752

www.iha.pt



## Alojamentos Turísticos



Vivenda, individual, com 1 andar, entrada individual, num(a) Propriedade privada

- **Ideal para família, grupo**
- **Vista** : desafogada, sem prédio em frente, piscina, jardim/parque, pôr-do-sol excepcional, nocturna cintilante
- **Ambiente** : marinho
- **Exposição** : Sudoeste

" O nosso pequeno complexo turístico é composto por 2 apartamentos (4 pax); 8 apartamentos (6 pax); e 4 moradias (10 pax), totalmente equipadas. "

## Os extras

- **Piscina** :  
Piscina privada, rectangular, transbordante, acesso por escada, duche exterior (aberta de '01 Março' a '31 Outubro')
- **Estacionamento** :  
Estacionamento ar-livre : 1 na residência, 14 lugar(es) reservado(s), 6 no terreno.
- **Equipamentos para bebés** :  
Cadeira de bebé

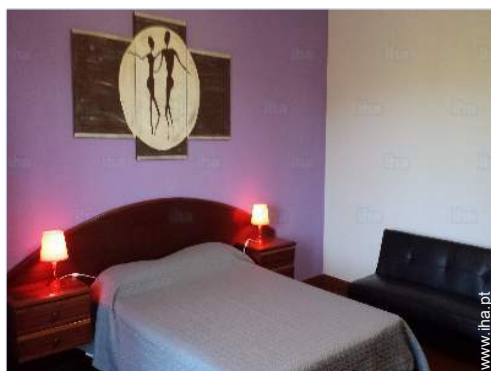

quarto principal

## Meio envolvente & localização



" Localizado em Albufeira, numa zona sossegada e calma, no entanto com comércio, supermercados, lojas, banco e bares a 100mt e a 500mts da praia da Falésia. Dispomos de uma piscina grande, piscina pequena para crianças, mesa de bilhar, terraço, campo de ténis ou futebol, áreas de lazer polivalentes e abundância de jardins. Dispomos de estacionamento gratuito na vila e Internet zone. "

### Lazeres

- **Lazeres a menos de 20 km / 12 milhas** :  
Mergulho com tubo, bóia puxada, jet ski, surf, prancha à vela, vela, kitesurf, golfe, ténis, caminho de passeio, caminho costeiro/florestal, BTT (itinerário circuito), asa delta, parapente, excursão de barco, passeio a cavalo, minigolfe, pesca, pesca desportiva, pesca à linha
- **Atrações e lazer** :  
Bar/pub, discoteca, restaurante, cinema, karaoke, parque e jardim, parque marinho, loja de artesanato, caves e provas de vinho, casino, sauna, ginásio, centro de estética

### Meio envolvente

- **Lugar pitoresco** :  
Mar/oceano  
Praia 2km  
Campo de golfe 9 buracos  
Campo de golfe 18 buracos  
Falésia
- **Comodidades** :  
Paragem/estação de autocarros 50m  
Ligação praia por autocarro 50m  
Aluguer bicicletas/BTT 200m  
Aluguer de veículos 200m  
Aluguer de barco 15km  
Padaria 200m  
Comida para fora 100m  
Pequenos comércios 300m  
Supermercado 200m  
Cabeleireiro 200m  
Correios 5km  
Banco 200m  
Caixa automático multibanco 200m  
Farmácia 5km  
Médico 5km  
Hospital 25km  
Posto de saúde 15km



casa(s) de banho



grande quarto



casa(s) de banho

### Interior

- **Capacidade de acolhimento :**

de 2 até 10 pessoa(s) (8 adultos, 2 criança(s))

- **Área habitável :**

100m<sup>2</sup>

- **Divisões interiores :**

4 divisões, 4 quarto(s), 1 casa(s) de banho, 2 duche(s), sala de estar 35m<sup>2</sup>, cozinha independente, sala de jantar, salão televisão, pátio interior, varanda

- **Dormida - cama(s) :**

1 cama(s) de casal, 1 sofá(s) cama 2 pessoas, 2 cama(s) simple(s), 2 camas separadas simples, 1 cama de gaveta 1 pessoa

- **Conforto :**

TV, cabo/satélite, guarda-roupa, cortinas, detector de incêndio

- **Equipamento doméstico :**

Louça/talheres, utensílios e trem de cozinha, cafeteira eléctrica, chaleira eléctrica, torradeira, espremedor de sumos, grelhador, fogão a gás, placa, forno, micro-ondas, exaustor, frigorífico, congelador, lava-louça, máquina de lavar roupa, ferro de engomar, tábua de passar a ferro

### Exterior

- **Área do terreno :**

1000m<sup>2</sup>

- **Instalação exterior :**

Terraço, terraço coberto, solarium, pérgola

- **Ambiente exterior :**

Pátio privado, terreno fechado, jardim > 1000m<sup>2</sup>, relvado > 1000m<sup>2</sup>

- **Equipamentos exteriores :**

Barbecue, mesa(s) de jardim, cadeira(s) de jardim, guarda-sol, espreguiçadeira(s), duche exterior



disposição interior

### Serviços

- **Roupa de casa :**

Lençóis (1 vez(es)/semana), Edredão/ões (1 vez(es)/semana), Almofadas(s) (1 vez(es)/semana)

- **Casa :**

Limpeza de partida, Limpeza jardim/piscina, Parque de estacionamento, Transporte estação/aeroporto possível como extra

### Informações práticas

- **Informações práticas**

Crianças aceites  
Animais aceites com condições (informar-se junto do proprietário)  
Cobertura de rede telemóvel, transporte pessoal recomendado  
Água : quente/fria  
Energia eléctrica : 220V / 60Hz  
Corrente eléctrica : sector



quarto



Álbum fotográfico - 1

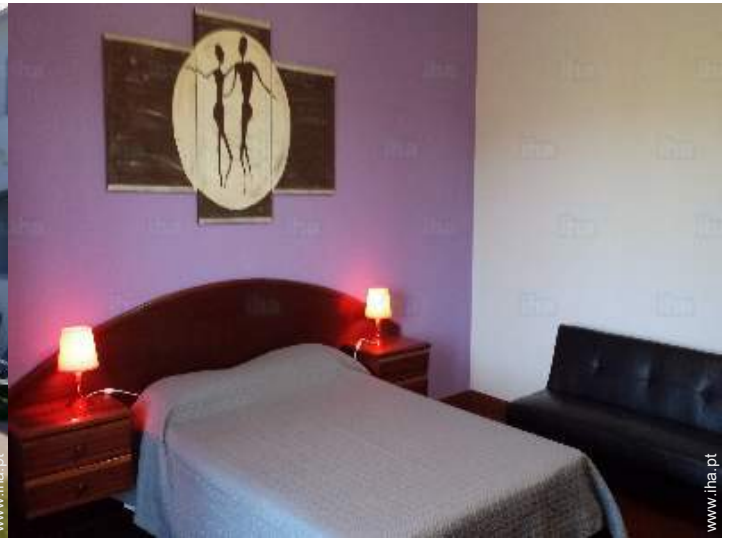

quarto principal



grande quarto

casa(s) de banho



casa(s) de banho

quarto

Álbum fotográfico - 2



disposição interior

casa(s) de banho

cozinha independente



Divisões interiores

sala de estar

salão televisão



sala de jantar

terraço

quarto



sala de estar

Piscina

quarto



Álbum fotográfico - 3



cozinha



quarto criança



cozinha



fachada



sala de estar



Ténis



infraestruturas de lazer



a propriedade



praia



vista sobre piscina

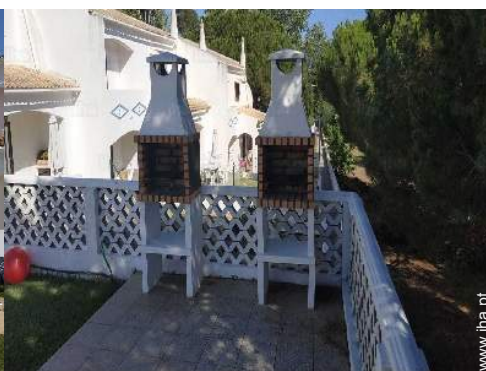

barbecue



a propriedade

### Mapa de acesso



### Localização & Acessos

" Localizado em Açoteias - Olhos d'Água - Albufeira, numa zona sossegada e calma, no entanto com comércio, supermercados, lojas, banco e bares a 100mt e a 500mts da praia da Falésia. "

 Coordenadas GPS em graus, minutos e segundos: Latitude 37°5'53.69"N - Longitude 8°10'25.53"O ([Alojamento](#))

#### Morada

→ Est. das Açoteias  
8200 Albufeira

• [Auto-estrada \(saída\) Via do Infante](#)

→ Albufeira, Algarve, Portugal

→ Distância : 5km

→ Tempo : 5'

• Quarteira : (10km)

### Contacto

Línguas  
faladas





Localização





# Alojamentos Turísticos Albufeira - Portugal "Vila Olimpica"

## Calendário das disponibilidades - a partir de : Abril 2020

<b>Abr</b>	Q	Q	S	S	D	S	T	Q	Q	S	S	D	S	T	Q	Q	S	S	D	S	T	Q	Q	S	S	D	S	T	Q	Q	
2020	1	2	3	4	5	6	7	8	9	10	11	12	13	14	15	16	17	18	19	20	21	22	23	24	25	26	27	28	29	30	
<b>Mai</b>	S	S	D	S	T	Q	Q	S	S	D	S	T	Q	Q	S	S	D	S	T	Q	Q	S	S	D	S	T	Q	Q	S	S	D
2020	1	2	3	4	5	6	7	8	9	10	11	12	13	14	15	16	17	18	19	20	21	22	23	24	25	26	27	28	29	30	31
<b>Jun</b>	S	T	Q	Q	S	S	D	S	T	Q	Q	S	S	D	S	T	Q	Q	S	S	D	S	T	Q	Q	S	S	D	S	T	
2020	1	2	3	4	5	6	7	8	9	10	11	12	13	14	15	16	17	18	19	20	21	22	23	24	25	26	27	28	29	30	
<b>Jul</b>	Q	Q	S	S	D	S	T	Q	Q	S	S	D	S	T	Q	Q	S	S	D	S	T	Q	Q	S	S	D	S	T	Q	Q	S
2020	1	2	3	4	5	6	7	8	9	10	11	12	13	14	15	16	17	18	19	20	21	22	23	24	25	26	27	28	29	30	31
<b>Ago</b>	S	D	S	T	Q	Q	S	S	D	S	T	Q	Q	S	S	D	S	T	Q	Q	S	S	D	S	T	Q	Q	S	S	D	S
2020	1	2	3	4	5	6	7	8	9	10	11	12	13	14	15	16	17	18	19	20	21	22	23	24	25	26	27	28	29	30	31
<b>Set</b>	T	Q	Q	S	S	D	S	T	Q	Q	S	S	D	S	T	Q	Q	S	S	D	S	T	Q	Q	S	S	D	S	T	Q	
2020	1	2	3	4	5	6	7	8	9	10	11	12	13	14	15	16	17	18	19	20	21	22	23	24	25	26	27	28	29	30	
<b>Out</b>	Q	S	S	D	S	T	Q	Q	S	S	D	S	T	Q	Q	S	S	D	S	T	Q	Q	S	S	D	S	T	Q	Q	S	S
2020	1	2	3	4	5	6	7	8	9	10	11	12	13	14	15	16	17	18	19	20	21	22	23	24	25	26	27	28	29	30	31
<b>Nov</b>	D	S	T	Q	Q	S	S	D	S	T	Q	Q	S	S	D	S	T	Q	Q	S	S	D	S	T	Q	Q	S	S	D	S	
2020	1	2	3	4	5	6	7	8	9	10	11	12	13	14	15	16	17	18	19	20	21	22	23	24	25	26	27	28	29	30	
<b>Dez</b>	T	Q	Q	S	S	D	S	T	Q	Q	S	S	D	S	T	Q	Q	S	S	D	S	T	Q	Q	S	S	D	S	T	Q	Q
2020	1	2	3	4	5	6	7	8	9	10	11	12	13	14	15	16	17	18	19	20	21	22	23	24	25	26	27	28	29	30	31
<b>Jan</b>	S	S	D	S	T	Q	Q	S	S	D	S	T	Q	Q	S	S	D	S	T	Q	Q	S	S	D	S	T	Q	Q	S	S	D
2021	1	2	3	4	5	6	7	8	9	10	11	12	13	14	15	16	17	18	19	20	21	22	23	24	25	26	27	28	29	30	31

- Época baixa
- Especial festas
- Época média
- Período promocional
- Época alta
- Reservado



Calendário das disponibilidades - a partir de : Janeiro 2021

Fev	S	T	Q	Q	S	S	D	S	T	Q	Q	S	S	D	S	T	Q	Q	S	S	D	S	T	Q	Q	S	S	D
2021	1	2	3	4	5	6	7	8	9	10	11	12	13	14	15	16	17	18	19	20	21	22	23	24	25	26	27	28
	-	-	-	-	-	-	-	-	-	-	-	-	-	-	-	-	-	-	-	-	-	-	-	-	-	-	-	-

Mar	S	T	Q	Q	S	S	D	S	T	Q	Q	S	S	D	S	T	Q	Q	S	S	D	S	T	Q	Q	S	S	D	S	T	Q
2021	1	2	3	4	5	6	7	8	9	10	11	12	13	14	15	16	17	18	19	20	21	22	23	24	25	26	27	28	29	30	31
	-	-	-	-	-	-	-	-	-	-	-	-	-	-	-	-	-	-	-	-	-	-	-	-	-	-	-	-	-	-	-

- Época baixa
- Especial festas
- Época média
- Período promocional
- Época alta
- Reservado

[Mês : Seguinte >>](#)

Preços de aluguer - Vivenda - de 2 até 10 Pessoa(s)

Preços	Noite	Fim-de-semana	Semana	2 semanas	Mês
<span style="display: inline-block; width: 15px; height: 15px; background-color: #90EE90; border: 1px solid #ccc; margin-right: 5px;"></span> Época baixa	110€ > 2	-	-	-	-
<span style="display: inline-block; width: 15px; height: 15px; background-color: #ADD8E6; border: 1px solid #ccc; margin-right: 5px;"></span> Época média	180€ > 6	-	-	-	-
<span style="display: inline-block; width: 15px; height: 15px; background-color: #FF4500; border: 1px solid #ccc; margin-right: 5px;"></span> Época alta	260€ > 7	-	-	-	-
<span style="display: inline-block; width: 15px; height: 15px; background-color: #FF69B4; border: 1px solid #ccc; margin-right: 5px;"></span> Especial festas	130€ > 3	-	-	-	-
<span style="display: inline-block; width: 15px; height: 15px; background-color: #FFD700; border: 1px solid #ccc; margin-right: 5px;"></span> Período promocional	220€ > 7	-	-	-	-

> Mínimo Noite

[Reservar](#)





casa(s) de banho

casa(s) de banho

quarto

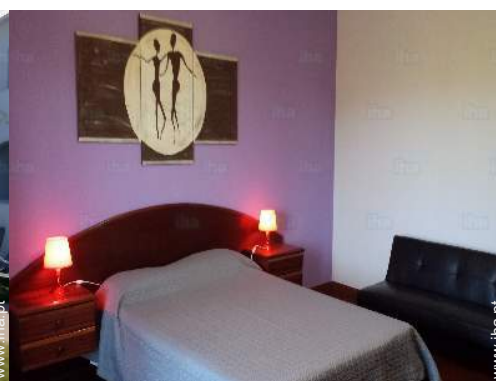

quarto principal



grande quarto

### Condições de reservas

#### • Reserva

- Pagamento no acto da reserva : 30% do montante do aluguer
- Pagamento do valor restante : no acto da entrega das chaves
- Sinal pedido

#### • Arrendamento

- Despesas correntes incluídas
- Taxa de estadia à parte
- Serviço limpeza partida incluída
- Prever suplemento para :
  - bebé
  - animais
  - cama(s) extra(s)

### Modos de pagamento aceites

- Transferência bancária • Dinheiro

▶ Reservar

▶ Contactar o proprietário

Contacte directamente os proprietários

[www.iha.pt](http://www.iha.pt)  
Nº classificado  
7752  
>> Reservar <<

### Contacto

Línguas faladas

