

Alojamentos Turísticos de Luxo Éilat "Residence Aquarelle"



Apartamento de Luxo no rés-do-chão,
entrada comum, num(a) Residência de
qualidade com 2 andares

Ambiente : exclusivo, luxuoso

Capacidade : de 1 até 6 pessoa(s)

Quarto(s) : 3

Divisões : 4

Éilat

Israel

Nº classificado 18048

Reserva : +972 (9) 7742252 (Israel)

www.iha.pt



>> ALUGUERES PARA FÉRIAS

DE PARTICULAR A PARTICULAR

Alojamentos Turísticos de Luxo



Apartamento de Luxo no rés-do-chão, entrada comum, num(a) Residência de qualidade com 2 andares

- **Ideal para público em geral**
- **Vista :** panorâmica, desafogada, mar/ oceano, piscina, pôr-do-sol excepcional, nocturna cintilante
- **Ambiente :** exclusivo, luxuoso
- **Exposição :** Sul

Os extras

- **Piscina :**
Piscina privada, rectangular (comprimento 4m, largura 2m), sistema iluminação, acesso por degraus, duche exterior
- **Estacionamento :**
Estacionamento ar-livre : 1 lugar(es) reservado(s).



visão de conjunto

Meio envolvente & localização

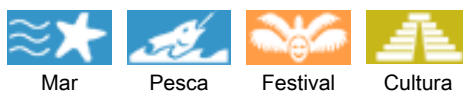

Lazeres

- **Lazeres a menos de 20 km / 12 milhas :**
Banhos, Gaivotas, mergulho com tubo, mergulho submarino, mergulho com escafandro, bóia puxada, esqui náutico, jet ski, surf, prancha à vela, vela, kitesurf, ténis, centro de equitação, parasailing, excursão de barco, passeio a cavalo, ATV/Moto 4, karting, circuito de modelismo, pista de aerodelismo, bowling, baseball, basquetebol, voleibol, pesca, pesca desportiva, pesca à linha, pesca submarina, terreno de petanca

- **Enquadramento :**
Escola de vela, escola de mergulho, escola de ténis

- **Atrações e lazer :**
Bar/pub, discoteca, restaurante, cinema, cinema de Verão, karaoke, parque e jardim, parque de lazer, zoo/parque zoológico, parque marinho, reserva natural, centro de exposições, galeria de arte, local histórico, museu, teatro, teatro de verão, festival, loja de artesanato, caves e provas de vinho, casino, sauna, hammam, ginásio, centro de estética, centro de fitness, quinta biológica

Meio envolvente

- **Lugar pitoresco :**
Mar/oceano
Praia
Praia de seixos
Praia rochosa
Piscina pública
Corte de ténis público
Base náutica
Maciço montanhoso
Porto de recreio
- **Comodidades :**
Centro da cidade
Paragem/estação de autocarros
Ligação praia por autocarro
Aluguer de veículos
Aluguer de barco
Aluguer de material de mergulho
Aluguer roupa/lavandaria
Padaria
Comida para fora
Pequenos comércios
Supermercado
Lojas de luxo e marcas
Cabeleireiro
Cyber café
Correios
Banco
Caixa automático multibanco
Farmácia
Médico
Enfermeira

Hospital
Posto de saúde



Vista



Conforto



Vista

Interior

- **Capacidade de acolhimento :**
de 1 até 6 pessoa(s) (4 adultos, 2 criança(s))
- **Área habitável :**
120m²
- **Divisões interiores :**
4 divisões, 3 quarto(s), 1 casa(s) de banho, 1 duche(s), 2 WC, sala de estar 30m², salão, cozinha americana, sala de jantar, copa, salão televisão, pátio interior, varanda
- **Dormida - cama(s) :**
1 cama(s) de casal, 1 cama(s) king-size(s), 1 sofá(s) cama 2 pessoas
- **Conforto :**
TV, tomada antena TV, telefone, computador, cabo/satélite, acesso Internet, acesso à Internet de banda larga, wi-fi, guarda-fatos, armário, guarda-roupa, radio despertador, secador de cabelo, jacuzzi, ar condicionado (totalmente), parede envidraçada, cortinas, estores, persianas eléctricas, vídeo porteiro, alarme
- **Equipamento doméstico :**
Louça/talheres, utensílios e trem de cozinha, cafeteira, cafeteira eléctrica, chaleira eléctrica, torradeira, espremedor de sumos, robot de cozinha, grelhador, fogão eléctrico, placa, forno, micro-ondas, exaustor, frigorífico, congelador, máquina de fazer gelo, lava-louça, máquina de lavar roupa, ferro de engomar, tábua de passar a ferro

Exterior

- **Área do terreno :**
200m²
- **Instalação exterior :**
Terraço 30m², terraço coberto 20m²
- **Equipamentos exteriores :**
Salão de verão, barbecue, mesa(s) de jardim, 6 cadeira(s) de jardim, carrinho de chá, guarda-sol, salão de jardim, 2 espreguiçadeira(s), balancela, duche exterior



vista desafogada

Serviços

- **Roupa de casa :**
Lençóis, Toalhas, Roupa de casa, Toalhas de praia, Cobertor(es), Edredão/ões, Almofadas(s)
- **Casa :**
Serviço de limpeza possível como extra, Limpeza de partida possível como extra, Limpeza jardim/piscina (1 vez(es)/semana), Parque de estacionamento
- **Pessoal :**
Empregados possível como extra

Informações práticas

- **Informações práticas**
Crianças aceites
Animais aceites
Cobertura de rede telemóvel, transporte pessoal recomendado
Água : quente/fria
Energia eléctrica : 220-240V / 50Hz
Corrente eléctrica : sector



Vista

Álbum fotográfico - 1



visão de conjunto



Conforto



Vista



Vista



Vista

Álbum fotográfico - 2



vista desafogada



Vista



Vista

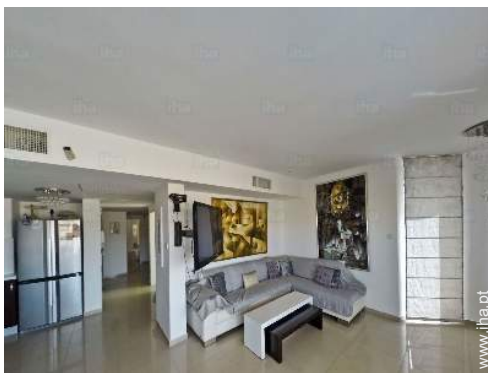

salão



sala de jantar

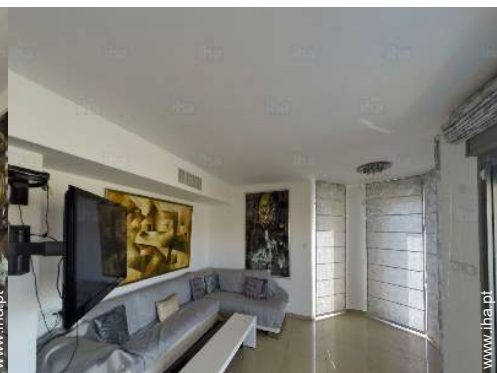

sala de jantar



salão

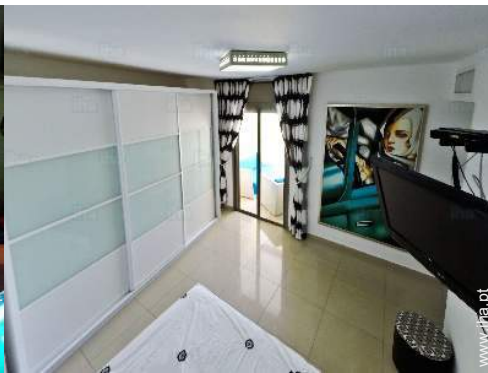

quarto



salão



salão televisão



vista a partir do salão

Álbum fotográfico - 3



sala de jantar



quarto principal



casa(s) de banho



duche(s)



casa(s) de banho



cama(s) de casal



quarto



quarto



duche(s)



a decoração

Conforto

Localização



Localização & Acessos



Coordenadas GPS em graus, minutos e segundos: Latitude 29°32'44"N - Longitude 34°56'49"E (Alojamento)

Morada

→ Lotus 34/1
88000 Éilat

• Aeroporto Éilat J. Hozman

→ Éilat, Israel
→ Distância : 2km
→ Tempo : 5'

• Estação rodoviária (autocarro) Éilat

→ Éilat, Israel
→ Distância : 1,5km
→ Tempo : 5'

• Auto-estrada (saída) Éilat

→ Éilat, Israel
→ Distância : 3km
→ Tempo : 5'

- Éilat : (1km)
- Aqaba : (7,5km)
- Taba : (7,5km)

Contacto

Línguas faladas



Alojamentos Turísticos de Luxo
Éilat - Israel
"Residence Aquarelle"

Calendário das disponibilidades - a partir de : Janeiro 2019

Jan	T	Q	Q	S	S	D	S	T	Q	Q	S	S	D	S	T	Q	Q	S	S	D	S	T	Q	Q							
2019	1	2	3	4	5	6	7	8	9	10	11	12	13	14	15	16	17	18	19	20	21	22	23	24	25	26	27	28	29	30	31
															-	-	-	-	-	-	-	-	-	-	-	-	-	-	-	-	

Fev	S	S	D	S	T	Q	Q	S	S	D	S	T	Q	Q	S	S	D	S	T	Q	Q	S	S	D	S	T	Q	Q	
2019	1	2	3	4	5	6	7	8	9	10	11	12	13	14	15	16	17	18	19	20	21	22	23	24	25	26	27	28	
	-	-	-	-	-	-	-	-	-	-	-	-	-	-	-	-	-	-	-	-	-	-	-	-	-	-	-	-	-

Mar	S	S	D	S	T	Q	Q	S	S	D	S	T	Q	Q	S	S	D	S	T	Q	Q	S	S	D	S	T	Q	Q	S	S	D
2019	1	2	3	4	5	6	7	8	9	10	11	12	13	14	15	16	17	18	19	20	21	22	23	24	25	26	27	28	29	30	31
	-	-	-	-	-	-	-	-	-	-	-	-	-	-	-	-	-	-	-	-	-	-	-	-	-	-	-	-	-	-	-

Abr	S	T	Q	Q	S	S	D	S	T	Q	Q	S	S	D	S	T	Q	Q	S	S	D	S	T	Q	Q	S	S	D	S	T
2019	1	2	3	4	5	6	7	8	9	10	11	12	13	14	15	16	17	18	19	20	21	22	23	24	25	26	27	28	29	30
	-	-	-	-	-	-	-	-	-	-	-	-	-	-	-	-	-	-	-	-	-	-	-	-	-	-	-	-	-	-

Mai	Q	Q	S	S	D	S	T	Q	Q	S	S	D	S	T	Q	Q	S	S	D	S	T	Q	Q	S	S	D	S	T	Q	Q	S
2019	1	2	3	4	5	6	7	8	9	10	11	12	13	14	15	16	17	18	19	20	21	22	23	24	25	26	27	28	29	30	31
	-	-	-	-	-	-	-	-	-	-	-	-	-	-	-	-	-	-	-	-	-	-	-	-	-	-	-	-	-	-	-

Jun	S	D	S	T	Q	Q	S	S	D	S	T	Q	Q	S	S	D	S	T	Q	Q	S	S	D	S	T	Q	Q	S	S	D
2019	1	2	3	4	5	6	7	8	9	10	11	12	13	14	15	16	17	18	19	20	21	22	23	24	25	26	27	28	29	30
	-	-	-	-	-	-	-	-	-	-	-	-	-	-	-	-	-	-	-	-	-	-	-	-	-	-	-	-	-	-

Jul	S	T	Q	Q	S	S	D	S	T	Q	Q	S	S	D	S	T	Q	Q	S	S	D	S	T	Q	Q	S	S	D	S	T	Q
2019	1	2	3	4	5	6	7	8	9	10	11	12	13	14	15	16	17	18	19	20	21	22	23	24	25	26	27	28	29	30	31
	-	-	-	-	-	-	-	-	-	-	-	-	-	-	-	-	-	-	-	-	-	-	-	-	-	-	-	-	-	-	-

Ago	Q	S	S	D	S	T	Q	Q	S	S	D	S	T	Q	Q	S	S	D	S	T	Q	Q	S	S	D	S	T	Q	Q	S	S
2019	1	2	3	4	5	6	7	8	9	10	11	12	13	14	15	16	17	18	19	20	21	22	23	24	25	26	27	28	29	30	31
	-	-	-	-	-	-	-	-	-	-	-	-	-	-	-	-	-	-	-	-	-	-	-	-	-	-	-	-	-	-	-

Set	D	S	T	Q	Q	S	S	D	S	T	Q	Q	S	S	D	S	T	Q	Q	S	S	D	S	T	Q	Q	S	S	D	S
2019	1	2	3	4	5	6	7	8	9	10	11	12	13	14	15	16	17	18	19	20	21	22	23	24	25	26	27	28	29	30
	-	-	-	-	-	-	-	-	-	-	-	-	-	-	-	-	-	-	-	-	-	-	-	-	-	-	-	-	-	-

Out	T	Q	Q	S	S	D	S	T	Q	Q	S	S	D	S	T	Q	Q	S	S	D	S	T	Q	Q	S	S	D	S	T	Q	Q
2019	1	2	3	4	5	6	7	8	9	10	11	12	13	14	15	16	17	18	19	20	21	22	23	24	25	26	27	28	29	30	31
	-	-	-	-	-	-	-	-	-	-	-	-	-	-	-	-	-	-	-	-	-	-	-	-	-	-	-	-	-	-	

Alojamentos Turísticos de Luxo
Éilat - Israel
"Residence Aquarelle"

9

[Reservar](#)



Calendário das disponibilidades - a partir de : Outubro 2019

Nov	S	S	D	S	T	Q	Q	S	S	D	S	T	Q	Q	S	S	D	S	T	Q	Q	S	S	D	S	T	Q	Q	S	S
2019	1	2	3	4	5	6	7	8	9	10	11	12	13	14	15	16	17	18	19	20	21	22	23	24	25	26	27	28	29	30
	-	-	-	-	-	-	-	-	-	-	-	-	-	-	-	-	-	-	-	-	-	-	-	-	-	-	-	-	-	-

Dez	D	S	T	Q	Q	S	S	D	S	T	Q	Q	S	S	D	S	T	Q	Q	S	S	D	S	T	Q	Q	S	S	D	S	T
2019	1	2	3	4	5	6	7	8	9	10	11	12	13	14	15	16	17	18	19	20	21	22	23	24	25	26	27	28	29	30	31
	-	-	-	-	-	-	-	-	-	-	-	-	-	-	-	-	-	-	-	-	-	-	-	-	-	-	-	-	-	-	

Mês : [Seguinte >>](#)

Preços de aluguer - Apartamento de Luxo - de 1 até 6 Pessoa(s)

Preços	Noite	Fim-de-semana	Semana	2 semanas	Mês
 Época baixa	-	-	700€	1300€	2500€
 Época média	-	-	1000€	1900€	3700€
 Época alta	-	-	1500€	2500€	4800€

[Reservar](#)

Condições de reservas

• Reserva

- Pagamento no acto da reserva : 30% do montante do aluguer
- Pagamento do valor restante : no acto da entrega das chaves
- Sinal pedido : 1000€

• Arrendamento

- Despesas correntes incluídas
- Taxa de estadia incluída
- Serviço limpeza partida à parte : 50€

[▶ Reservar](#)

[▶ Contactar o proprietário](#)

Modos de pagamento aceites

- Transferência bancária
- Cheque bancário
- Cheque do banco
- Dinheiro

Contacte directamente os proprietários

www.iha.pt
Nº classificado
18048
>> [Reservar](#) <<

Contacto

Línguas faladas



Nº classificado 18048

www.iha.pt



>> ALUGUERES PARA FÉRIAS

DE PARTICULAR A PARTICULAR