

Alojamentos Turísticos de Luxo Valais "Aarninkhof"

Um maravilhoso chalé espaçoso e confortável para até 10 pessoas, para quem gostaria de ficar com sua família (ou duas famílias) nas montanhas. O chalé está localizado em 2.000 metros e, portanto, neve-se, também, em abril.



Chalé de montanha de Luxo, individual, com 3 andares, entrada individual, num(a) Propriedade privada

Ambiente : ao pé das pistas, romântico

Capacidade : de 4 até 10 pessoa(s)

Quarto(s) : 5

Divisões : 7



Alojamento para Turismo (França) (5 estrelas)

Bettmeralp - Cantão de Valais

Suíça

Nº classificado 32484

www.iha.pt



Alojamentos Turísticos de Luxo



Chalé de montanha de Luxo, individual, com 3 andares, entrada individual, num(a) Propriedade privada

• **Ideal para casal com bebé, várias famílias**

• **Vista** : panorâmica, desafogada, sem prédio em frente, dominante, montanha, pôr-do-sol excepcional

• **Ambiente** : ao pé das pistas, romântico

• **Exposição** : Sul

" Nosso chalé é muito luxuosamente decorado com todas as facilidades possíveis. Há acesso à internet via Wi-Fi, televisão por satélite, leitor de DVD (com 100 do DVD), sistema de som com streaming de facilidade, sauna, etc, etc. O chalé é desanexado. "

Os extras

• **Vantagens** :

Local de esqui, seca botas esqui, sauna

• **Equipamentos para bebés** :

Cadeira de bebé

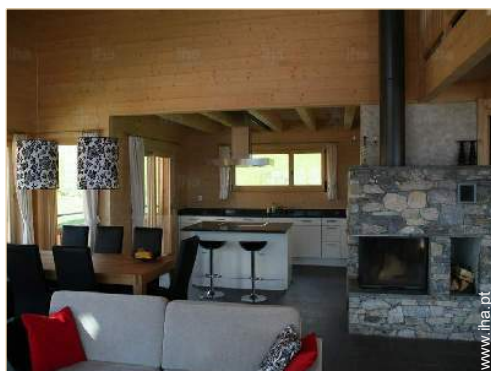

cozinha

Meio envolvente & localização



Montanha



Golfe



Esqui



Pesca



Termas

" Você pode esquiar bem até o chalé e de esqui lá para os elevadores. Belas trilhas de nosso chalé para, por exemplo, o worldknown Aletschgletscher. "

Lazeres

• **Lazeres a menos de 20 km / 12 milhas** :

Esqui alpino, esqui de fundo, esqui fora de pista, passeio de esqui, Esqui Telemark, heli-esqui, snowboard, trenó (pista), patinagem sobre gelo, banhos, Gaivotas, golfe, ténis, caminho de passeio, caminho costeiro/florestal, percurso, escalada, escalada em rocha, BTT (itinerário circuito), paraquedismo, asa delta, passeio de caleche, minigolfe, pesca

• **Enquadramento** :

Escola de esqui, clube de esqui para criança

Meio envolvente

• **Lugar pitoresco** :

Pistas de esqui <50m
Meios mecânicos 100m
Pista de patinagem 200m
Piscina aquecida 500m
Corte de ténis público 500m
Campo de golfe 9 buracos 1km
Plano de água 500m
Lago 300m
Floresta 300m
Maciço montanhoso 800m
Via ferrata 1km

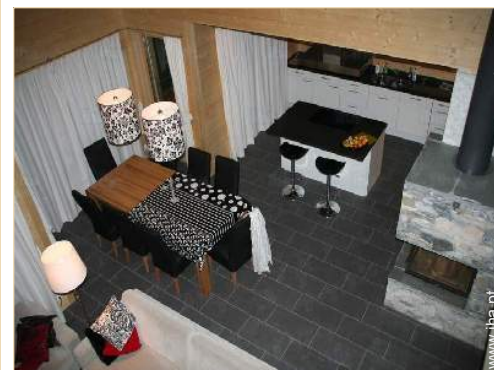

Divisões e comodidades



sala de estar

Nº classificado 32484

www.iha.pt





salão televisão

Interior

- **Capacidade de acolhimento :**

de 4 até 10 pessoa(s)

- **Área habitável :**

300m²

- **Divisões interiores :**

7 divisões, 5 quarto(s), cabine noite, 1 casa (s) de banho, 4 duche(s), 5 WC, sala de estar 80m², salão 20m², cozinha americana, copa, lareira, mezzanine, salão televisão, lavandaria self-service, varanda

- **Dormida - cama(s) :**

4 cama(s) de casal, 2 cama(s) simple(s), 2 cama(s) de bebé

- **Conforto :**

Lareira, TV, cinema em casa, sistema hifi, leitor de DVD, jogos de sociedade, colecção de livros, colecção de filmes, telefone, cabo/satélite, acesso Internet, acesso à Internet de banda larga, wi-fi, guarda-fatos, armário, guarda-roupa, secador de cabelo, seca toalhas, jacuzzi, aquecimento central, cortinas, estores, vidros duplos, persianas

- **Equipamento doméstico :**

Louça/talheres, utensílios e trem de cozinha, cafeteira, cafeteira eléctrica, máquina de café expresso, chaleira eléctrica, torradeira, espremedor de sumos, grill-raclette, conjunto fondue, fogão a gás, fogão eléctrico, placa, forno, micro-ondas, exaustor, frigorífico, congelador, lava-louça, máquina de lavar roupa, máquina de secar roupa, aspirador, ferro de engomar, tábua de passar a ferro



cabo/satélite

Exterior

- **Instalação exterior :**

Terraço 25m², terraço no telhado 12m², varandim 50m², solarium 20m², miradouro

- **Ambiente exterior :**

Jardim paisagístico 100m²

- **Equipamentos exteriores :**

Mesa(s) de jardim, 8 cadeira(s) de jardim, 4 espreguiçadeira(s)



quarto

Serviços

- **Roupa de casa :**

Lençóis possível como extra, Toalhas possível como extra, Roupa de casa possível como extra, Cobertor(es), Edredão/ões, Almofadas(s)

- **Casa :**

Limpeza de partida possível como extra (+302€*), Limpeza de neve

Informações práticas

- **Informações práticas**

Crianças aceites

Animais aceites

Aluguer não fumadores, cobertura de rede telemóvel

Água : quente/fria

Energia eléctrica : 220-240V / 50Hz

Corrente eléctrica : sector

- **Acolhimento das pessoas com deficiência**

Adaptado para deficiência : auditiva

Álbum fotográfico - 1



cozinha



sala de estar



Divisões e comodidades



salão televisão



cabo/satélite

Álbum fotográfico - 2



quarto



sauna



seca botas esqui



vista a partir do varandim



vista a partir do varandim

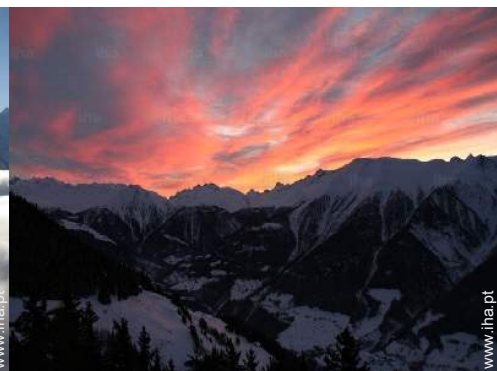

vista pôr-do-sol



vista de serra



vista a partir da casa



Verão



Verão

Mapa de acesso



Localização & Acessos

“ Do elevador só 100 metros a pé ao nosso chalé. No inverno há snowmobiles para trazer a bagagem para o chalé. ”



Coordenadas GPS em graus, minutos e segundos: Latitude 46°23'10"N - Longitude 8°3'41"E ([Alojamento](#))

Morada

→ alpmatten
3992 Bettmeralp

- Briga : (10km)
- Zermatt : (48km)
- Saas Fee : (31km)

Contacto

Línguas
faladas



Localização

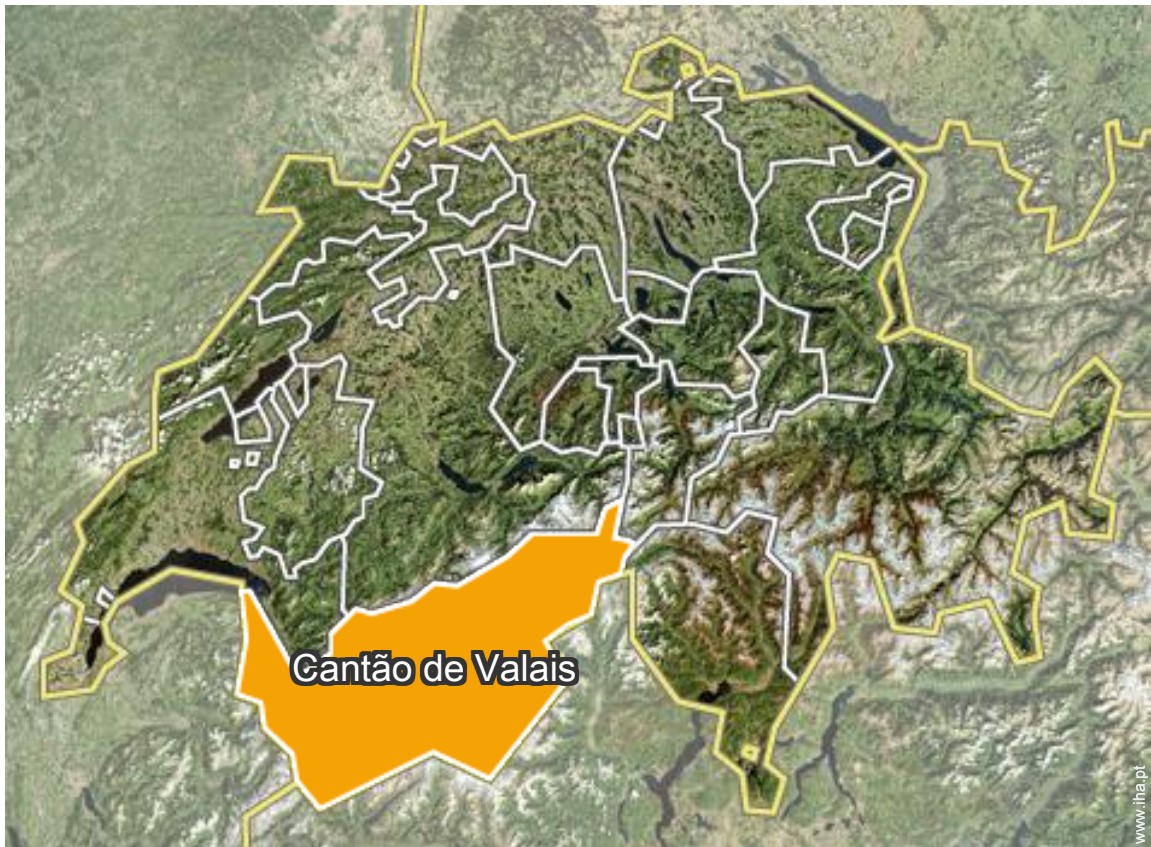

Alojamentos Turísticos de Luxo
Bettmeralp - Valais
"Aarninkhof"

Calendário das disponibilidades - a partir de : Maio 2019

Mai	Q	Q	S	S	D	S	T	Q	Q	S	S	D	S	T	Q	Q	S	S	D	S	T	Q	Q	S	S	D	S	T	Q	Q	S
2019	1	2	3	4	5	6	7	8	9	10	11	12	13	14	15	16	17	18	19	20	21	22	23	24	25	26	27	28	29	30	31

Jun	S	D	S	T	Q	Q	S	S	D	S	T	Q	Q	S	S	D	S	T	Q	Q	S	S	D	S	T	Q	Q	S	S	D
2019	1	2	3	4	5	6	7	8	9	10	11	12	13	14	15	16	17	18	19	20	21	22	23	24	25	26	27	28	29	30
	-	-	-	-	-	-	-	-	-	-	-	-	-	-	-	-	-	-	-	-	-	-	-	-	-	-	-	-	-	-

Jul	S	T	Q	Q	S	S	D	S	T	Q	Q	S	S	D	S	T	Q	Q	S	S	D	S	T	Q	Q	S	S	D	S	T	Q
2019	1	2	3	4	5	6	7	8	9	10	11	12	13	14	15	16	17	18	19	20	21	22	23	24	25	26	27	28	29	30	31
	-	-	-	-	-	-	-	-	-	-	-	-	-	-	-	-	-	-	-	-	-	-	-	-	-	-	-	-	-	-	-

Ago	Q	S	S	D	S	T	Q	Q	S	S	D	S	T	Q	Q	S	S	D	S	T	Q	Q	S	S	D	S	T	Q	Q	S	S
2019	1	2	3	4	5	6	7	8	9	10	11	12	13	14	15	16	17	18	19	20	21	22	23	24	25	26	27	28	29	30	31
	-	-	-	-	-	-	-	-	-	-	-	-	-	-	-	-	-	-	-	-	-	-	-	-	-	-	-	-	-	-	-

Set	D	S	T	Q	Q	S	S	D	S	T	Q	Q	S	S	D	S	T	Q	Q	S	S	D	S	T	Q	Q	S	S	D	S
2019	1	2	3	4	5	6	7	8	9	10	11	12	13	14	15	16	17	18	19	20	21	22	23	24	25	26	27	28	29	30
	-	-	-	-	-	-	-	-	-	-	-	-	-	-	-	-	-	-	-	-	-	-	-	-	-	-	-	-	-	-

Out	T	Q	Q	S	S	D	S	T	Q	Q	S	S	D	S	T	Q	Q	S	S	D	S	T	Q	Q	S	S	D	S	T	Q	Q
2019	1	2	3	4	5	6	7	8	9	10	11	12	13	14	15	16	17	18	19	20	21	22	23	24	25	26	27	28	29	30	31
	-	-	-	-	-	-	-	-	-	-	-	-	-	-	-	-	-	-	-	-	-	-	-	-	-	-	-	-	-	-	-

Nov	S	S	D	S	T	Q	Q	S	S	D	S	T	Q	Q	S	S	D	S	T	Q	Q	S	S	D	S	T	Q	Q	S	S
2019	1	2	3	4	5	6	7	8	9	10	11	12	13	14	15	16	17	18	19	20	21	22	23	24	25	26	27	28	29	30
	-	-	-	-	-	-	-	-	-	-	-	-	-	-	-	-	-	-	-	-	-	-	-	-	-	-	-	-	-	-

Dez	D	S	T	Q	Q	S	S	D	S	T	Q	Q	S	S	D	S	T	Q	Q	S	S	D	S	T	Q	Q	S	S	D	S	T
2019	1	2	3	4	5	6	7	8	9	10	11	12	13	14	15	16	17	18	19	20	21	22	23	24	25	26	27	28	29	30	31
	-	-	-	-	-	-	-	-	-	-	-	-	-	-	-	-	-	-	-	-	-	-	-	-	-	-	-	-	-	-	-

Jan	Q	Q	S	S	D	S	T	Q	Q	S	S	D	S	T	Q	Q	S	S	D	S	T	Q	Q	S	S	D	S	T	Q	Q	S
2020	1	2	3	4	5	6	7	8	9	10	11	12	13	14	15	16	17	18	19	20	21	22	23	24	25	26	27	28	29	30	31
	-	-	-	-	-	-	-	-	-	-	-	-	-	-	-	-	-	-	-	-	-	-	-	-	-	-	-	-	-	-	-

Fev	S	D	S	T	Q	Q	S	S	D	S	T	Q	Q	S	S	D	S	T	Q	Q	S	S	D	S	T	Q	Q	S	S	
2020	1	2	3	4	5	6	7	8	9	10	11	12	13	14	15	16	17	18	19	20	21	22	23	24	25	26	27	28	29	
	-	-	-	-	-	-	-	-	-	-	-	-	-	-	-	-	-	-	-	-	-	-	-	-	-	-	-	-	-	-

Reservado

Alojamentos Turísticos de Luxo
Cantão de Valais - Suíça
"Aarninkhof"

10
[Reservar](#)

Calendário das disponibilidades - a partir de : Fevereiro 2020



Mar	D	S	T	Q	Q	S	S	D	S	T	Q	Q	S	S	D	S	T	Q	Q	S	S	D	S	T							
2020	1	2	3	4	5	6	7	8	9	10	11	12	13	14	15	16	17	18	19	20	21	22	23	24	25	26	27	28	29	30	31
	-	-	-	-	-	-	-	-	-	-	-	-	-	-	-	-	-	-	-	-	-	-	-	-	-	-	-	-	-		

Abr	Q	Q	S	S	D	S	T	Q	Q	S	S	D	S	T	Q	Q	S	S	D	S	T	Q	Q							
2020	1	2	3	4	5	6	7	8	9	10	11	12	13	14	15	16	17	18	19	20	21	22	23	24	25	26	27	28	29	30
	-	-	-	-	-	-	-	-	-	-	-	-	-	-	-	-	-	-	-	-	-	-	-	-	-	-	-	-	-	

 Reservado

[Mês : Seguinte >>](#)

Preços de aluguer - Chalé de montanha de Luxo - de 4 até 10 Pessoa(s)

Preços	Noite	Fim-de-semana	Semana	2 semanas	Mês
 Época média	-	-	3626€* (Sábado)	-	-
 Época alta	-	-	5097€* (Sábado)	-	-

(Dia de chegada)

[Reservar](#)

Condições de reservas

• Reserva

→ Pagamento do valor restante :
1 mês antes da estadia

• Arrendamento

→ Despesas correntes incluídas
→ Taxa de estadia à parte
→ Serviço limpeza partida à parte : 302€*

[▶ Reservar](#)

Modos de pagamento aceites

• Transferência bancária

[▶ Contactar o proprietário](#)

Contacte directamente os proprietários

www.iha.pt
Nº classificado
32484
[>> Reservar <<](#)

Contacto

Línguas
faladas



* Taxa de conversão a título indicativo : 100€ = 116.85\$ = 89£

Nº classificado 32484

www.iha.pt



[>> ALUGUERES PARA FÉRIAS](#)

[DE PARTICULAR A PARTICULAR](#)